

Manual para acessar o TCE Virtual com Certificado Digital (e-CPF)



Contato:
e-mail: helpdesk@tcsc.tc.br
Telefone: (48) 3221-3700

Inicialmente orientamos que o acesso e assinatura no TCE Virtual/Sala Virtual devem ser por e-CPF, não sendo possível por certificados do tipo e-CNPJ nem certificados armazenados na nuvem.

Passo a passo:

- 1 Para funcionar o leitor do certificado é necessário ter instalado em sua máquina o JAVA 32Bits através do link: <https://www.java.com/pt-BR/download/manual.jsp>

Ainda que sua máquina possua o Java 64bits instalado, a instalação abaixo é necessária e não implica na exclusão da primeira!

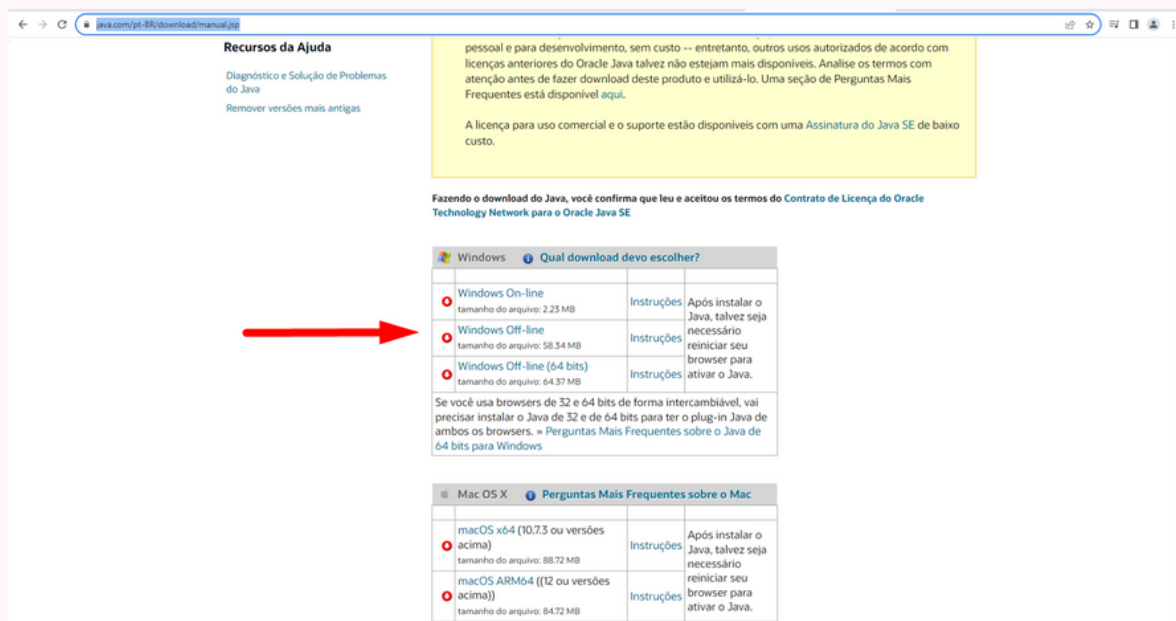

Acesse ao link e clique no instalador indicado na imagem acima!

- 2 Após a instalação do Java 32 Bits você irá instalar o leitor BRy, conforme indicado no Site do TCE Virtual seguindo os passos!

Como instalar o BRy Signer

No TCE Virtual na aba de certificado mostra o passo a passo.

1 Inicialmente é necessário baixar o instalador do BRy, de acordo com o sistema operacional (Windows).

Clique no link que aparece no passo 1:



2 Ao concluir a instalação do BRy Web Signer, aparecerá um Aviso, pedindo a instalação de um certificado (BRy AC – Raix 2), nesse ponto você informa se deseja instalar o certificado escolhendo entre duas opções: **SIM e NÃO**. É muito **importante** aguardar aparecer esta janela para **clique em SIM**.

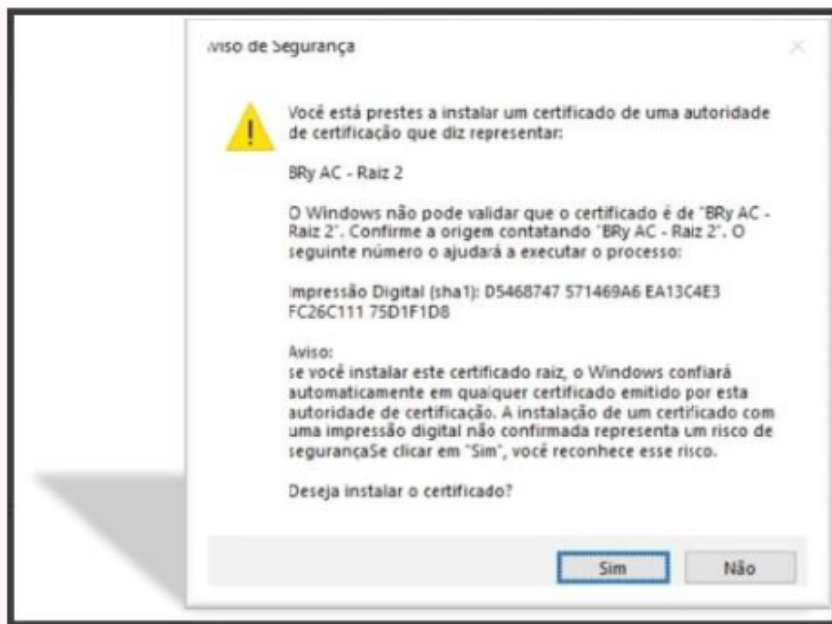

Clique em SIM!

Caso, acidentalmente, você tenha clicado em NÃO, reinstale o BRy Web Signer e aguarde que esta janela apareça novamente!

- 4** Após instalar o aplicativo da Bry, acesse o link do item 4, para adicionar uma exceção de segurança no navegador. (conforme os passos indicados abaixo)

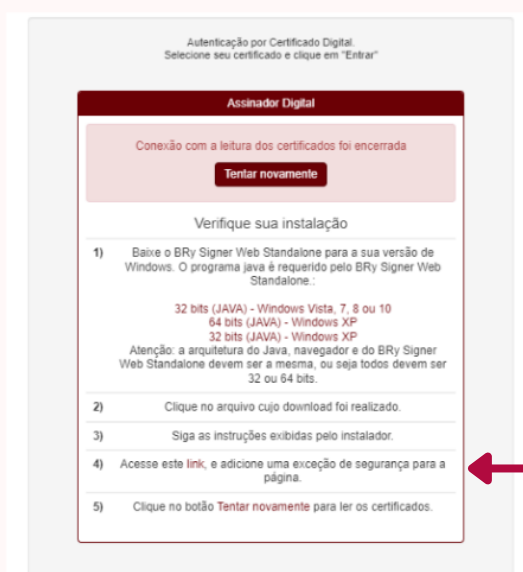

Esta etapa é fundamental para que o BRy seja executado, na etapa (4) você clica no link destacado, Após isso, (se a instalação der certo) aparecerá a tela abaixo.

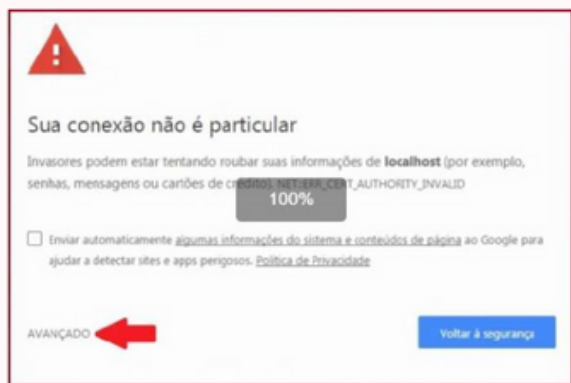

Quando aparecer esta mensagem, clique em “Avançado” e depois clique em “Ir para localhost (não seguro)”

Após clicar em “Ir para localhost (não seguro)” O erro abaixo **DEVE** aparecer para que a exceção de segurança seja adicionada no navegador!



Após aparecer o erro ao lado, **feche a aba** e clique em **tentar novamente**, conforme indicado no Passo (5).



Caso não apareça o erro, significa que algo **não deu certo** durante a instalação do aplicativo da **Bry**.

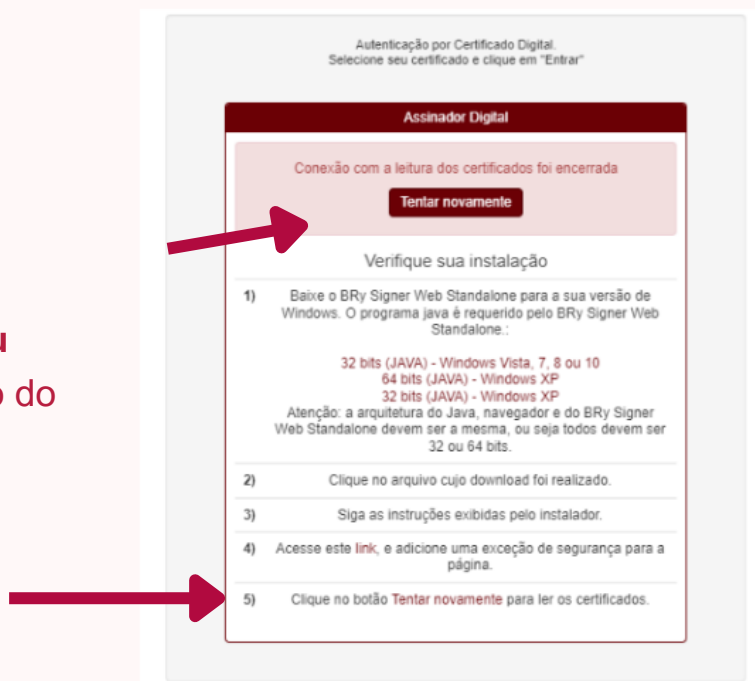

Neste caso de não aparecer o erro, desinstale o aplicativo da Bry, limpe o cache do navegador, refaça a instalação do aplicativo e tente novamente.

5 Após realizado os passos e ter acesso ao TCE Virtual, deve-se adicionar o Bry no inicializar.

5.1 No Inicializar, busque por “Bry” e clique em abrir local do Arquivo:

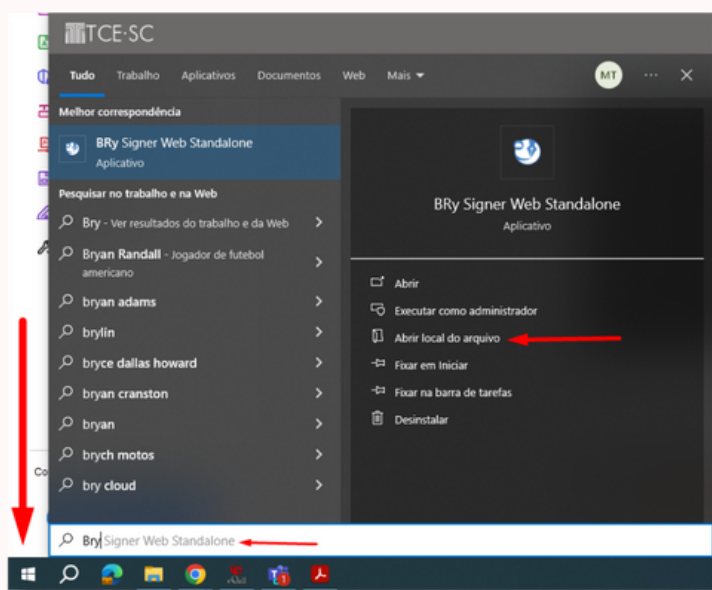

5.2 Com a pasta aberta, “Copie” o arquivo “BRy Signer Web Standalone”

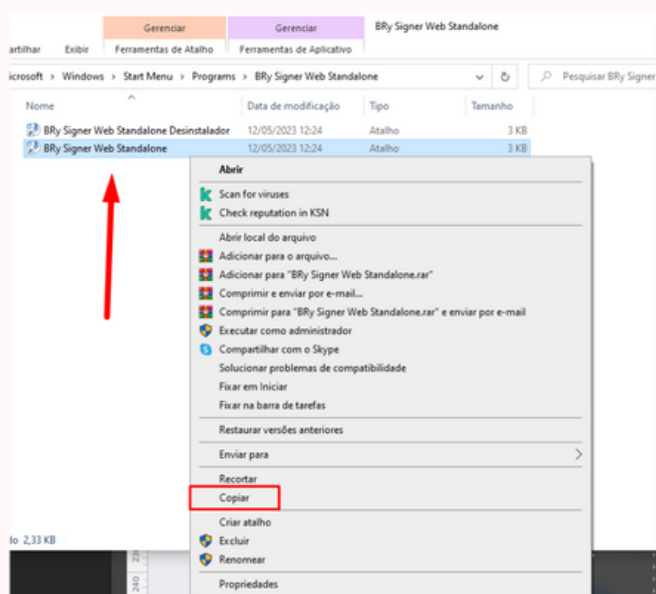

5.3 Ainda no Explorador de arquivos você deve abrir a pasta “Programs” clicando nela, como na imagem:

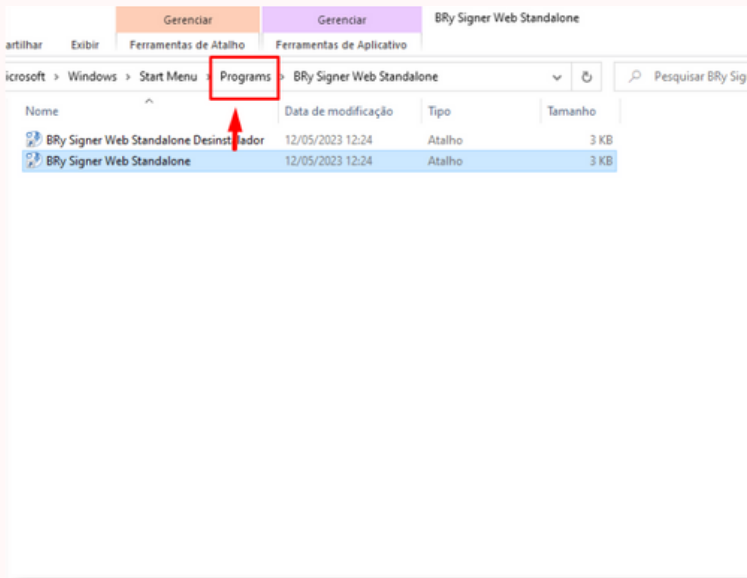

5.4 Na pasta "Programs" você deve acessar a pasta "Inicializar":

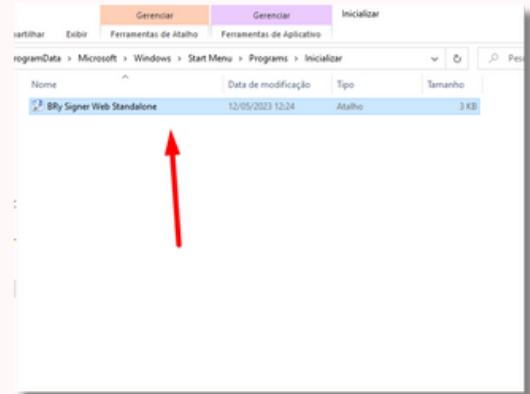
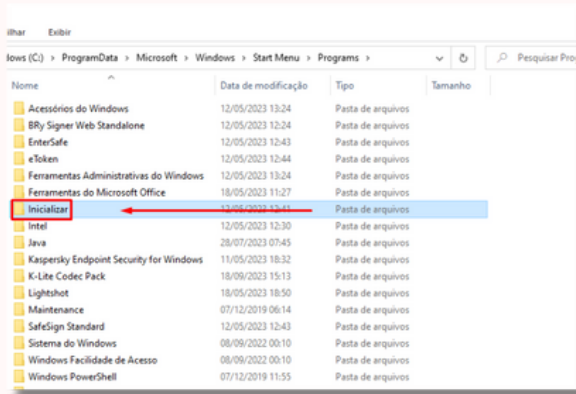

Dentro da pasta "Inicializar" Cole o Arquivo copiando anteriormente, após colar dê duplo clique no arquivo!

Feito isso, sempre que você deslogar e for logar novamente no TCE Virtual o sistema junto ao BRy já irá reconhecer automaticamente seu e-CPF!