

3. ATIVIDADES ADMINISTRATIVAS

3.1. Recursos Orçamentários e Financeiros

3.1.1. Previsão Orçamentária

A Lei de Diretrizes Orçamentárias para o exercício financeiro de 2017, LEI Nº 17.051, de 16 de dezembro de 2016, artigos 27, 28 e 29, destinou ao TCE/SC o montante correspondente a 1,66% (um vírgula sessenta e seis por cento) da Receita Líquida Disponível – RLD do Orçamento Geral do Estado, bem como, em igual percentual, das receitas líquidas disponíveis estimadas do Fundo de Desenvolvimento Social – FUNSOCIAL (artigo 16 da Lei nº 13.334, de 28 de fevereiro de 2005) e do Sistema Estadual de Incentivo à Cultura, ao Turismo e ao Esporte – SEITEC (inciso II do artigo 12 da LEI Nº 13.336, de 08 de março de 2005) composto pelas receitas líquidas dos fundos FUNTURISMO, FUNCULTURAL e FUNDESORTE.

3.1.2. Alteração Orçamentária

No primeiro trimestre de 2017, foram realizadas alterações orçamentárias no montante de R\$ 29.139.363,63 (vinte e nove milhões, cento e trinta e nove mil, trezentos e sessenta e três reais e sessenta e três centavos). Deste total, R\$ 14.209.363,63 (quatorze milhões, duzentos e nove mil, trezentos e sessenta e três reais e sessenta e três centavos) descentralizados pelo Fundo Financeiro de Previdência, ação 9359, destinados a realizar despesas com inativos desse Tribunal; R\$ 12.230.000,00 (doze milhões, duzentos e trinta mil reais) para abertura de crédito suplementar por conta do superávit financeiro apurado no balanço patrimonial de 2016 (Inciso I. § 1º do art. 43 da Lei 4.320/64) e R\$ 2.700.000,00 (dois milhões e setecentos mil) por anulação parcial de dotações existentes.

3.1.3. Execução Orçamentária

O TCE/SC, no primeiro trimestre, realizou despesas no valor de R\$ 74.524.863,48 (setenta e quatro milhões, quinhentos e vinte e quatro mil, oitocentos e sessenta e três reais e quarenta e oito centavos) correspondente a 29,91% (vinte e nove vírgula noventa e um por cento) do total autorizado.

TABELA 12 – RESUMO DA EXECUÇÃO ORÇAMENTÁRIA

CÓDIGO	DESCRIÇÃO DA DESPESA	DESPESA AUTORIZADA	1º TRIMESTRE 2017		EMPENHADO ATÉ O TRIMESTRE		SALDO	%
			R\$	%	R\$	%		
	I - DESPESAS CORRENTES	244.053.028,05	72.986.317,35	97,94	72.986.317,35	97,94	171.066.710,70	97,96
	COM PESSOAL ATIVO	169.764.200,00	38.173.390,95	51,22	38.173.390,95	51,22	131.590.809,05	75,35
3.1.90.11	VENCIMENTOS E VANTAGENS FIXAS - PESSOAL CIVIL	138.364.200,00	29.061.685,68	39,00	29.061.685,68	39,00	109.302.514,32	62,59
3.1.90.12	VENCIMENTOS E VANTAGENS FIXAS - PESSOAL MILITAR	700.000,00	118.611,85	0,16	118.611,85	0,16	581.388,15	0,33
3.1.90.13	OBRIGAÇÕES PATRONAIS	2.200.000,00	612.530,14	0,82	612.530,14	0,82	1.587.469,86	0,91
3.1.90.16	OUTRAS DESPESAS VARIÁVEIS - PESSOAL CIVIL	750.000,00	104.555,70	0,14	104.555,70	0,14	645.444,30	0,37

CÓDIGO	DESCRIÇÃO DA DESPESA	DESPESA AUTORIZADA	1º TRIMESTRE 2017		EMPENHADO ATÉ O TRIMESTRE		SALDO	%
			R\$	%	R\$	%		
3.1.90.92	DESPESAS DE EXERCÍCIOS ANTERIORES	300.000,00	0,00	0,00	0,00	0,00	300.000,00	0,17
3.1.90.94	INDENIZAÇÕES E RESTITUIÇÕES TRABALHISTAS	3.400.000,00	1.280.426,06	1,72	1.280.426,06	1,72	2.119.573,94	1,21
3.1.90.96	RESSARCIMENTO DE DESPESAS DE PESSOAL REQUISITADO	1.100.000,00	434.129,41	0,58	434.129,41	0,58	665.870,59	0,38
3.1.91.13	OBRIGAÇÕES PATRONAIS	21.000.000,00	5.856.226,30	7,86	5.856.226,30	7,86	15.143.773,70	8,67
3.1.91.92	DESPESAS DE EXERCÍCIOS ANTERIORES	400.000,00	0,00	0,00	0,00	0,00	400.000,00	0,23
3.1.91.96	RESSARCIMENTO DE DESPESAS DE PESSOAL REQUISITADO	900.000,00	523.928,21	0,70	523.928,21	0,70	376.071,79	0,22
3.3.90.92	DESPESAS DE EXERCÍCIOS ANTERIORES	50.000,00	0,00	0,00	0,00	0,00	50.000,00	0,03
3.3.91.13	OBRIGAÇÕES PATRONAIS	600.000,00	181.297,60	0,24	181.297,60	0,24	418.702,40	0,24
	COM PESSOAL INATIVO	18.090.828,05	15.328.041,22	20,57	15.328.041,22	20,57	2.762.786,83	1,58
3.1.90.01	APOSENTADORIAS E REFORMAS	14.210.828,05	14.210.828,05	19,07	14.210.828,05	19,07	0,00	0,00
3.1.90.92	DESPESAS DE EXERCÍCIOS ANTERIORES	500.000,00	0,00	0,00	0,00	0,00	500.000,00	0,29
3.1.90.94	INDENIZAÇÕES E RESTITUIÇÕES TRABALHISTAS	3.000.000,00	1.085.292,96	1,46	1.085.292,96	1,46	1.914.707,04	1,10
3.1.91.13	OBRIGAÇÕES PATRONAIS	50.000,00	0,00	0,00	0,00	0,00	50.000,00	0,03
3.1.91.92	DESPESAS DE EXERCÍCIOS ANTERIORES	50.000,00	0,00	0,00	0,00	0,00	50.000,00	0,03
3.3.91.13	OBRIGAÇÕES PATRONAIS	230.000,00	31.920,21	0,04	31.920,21	0,04	198.079,79	0,11
3.3.91.92	DESPESAS DE EXERCÍCIOS ANTERIORES	50.000,00	0,00	0,00	0,00	0,00	50.000,00	0,03
	OUTROS CUSTEIOS	56.198.000,00	19.484.885,18	26,15	19.484.885,18	26,15	36.713.114,82	21,02
3.3.90.08	OUTROS BENEFÍCIOS ASSISTENCIAIS	2.200.000,00	450.816,80	0,60	450.816,80	0,60	1.749.183,20	1,00
3.3.90.14	DIÁRIAS - CIVIL	1.100.000,00	231.958,64	0,31	231.958,64	0,31	868.041,36	0,50
3.3.90.30	MATERIAL DE CONSUMO	2.850.000,00	386.989,24	0,52	386.989,24	0,52	2.463.010,76	1,41
	PREMIAÇÕES CULTURAIS, ARTÍSTICAS, CIENTÍFICAS,							
3.3.90.31	DESPORTIVAS E OUTRAS	100.000,00	5.000,00	0,01	5.000,00	0,01	95.000,00	0,05
3.3.90.32	MATERIAL DE DISTRIBUIÇÃO GRATUITA	100.000,00	40.000,00	0,05	40.000,00	0,05	60.000,00	0,03
3.3.90.33	PASSAGENS E DESPESAS COM LOCOMOÇÃO	940.000,00	320.000,00	0,43	320.000,00	0,43	620.000,00	0,36
3.3.90.35	SERVIÇOS DE CONSULTORIA	300.000,00	41.250,00	0,06	41.250,00	0,06	258.750,00	0,15
3.3.90.36	OUTROS SERVIÇOS DE TERCEIRO - PESSOA FÍSICA	1.050.000,00	599.811,42	0,80	599.811,42	0,80	450.188,58	0,26
3.3.90.37	LOCAÇÃO DE MÃO-DE-OBRA	9.000.000,00	7.165.550,23	9,61	7.165.550,23	9,61	1.834.449,77	1,05
3.3.90.39	OUTROS SERVIÇOS DE TERCEIRO - PESSOA JURÍDICA	16.280.000,00	5.228.543,59	7,02	5.228.543,59	7,02	11.051.456,41	6,33
3.3.90.46	AUXÍLIO-ALIMENTAÇÃO	13.588.000,00	3.121.567,60	4,19	3.121.567,60	4,19	10.466.432,40	5,99
3.3.90.47	OBRIGAÇÕES TRIBUTÁRIAS E CONTRIBUTIVAS	260.000,00	20.575,85	0,03	20.575,85	0,03	239.424,15	0,14
3.3.90.49	AUXÍLIO-TRANSPORTE	200.000,00	119.700,00	0,16	119.700,00	0,16	80.300,00	0,05
3.3.90.92	DESPESAS DE EXERCÍCIOS ANTERIORES	1.200.000,00	23.844,91	0,03	23.844,91	0,03	1.176.155,09	0,67
3.3.90.93	INDENIZAÇÕES E RESTITUIÇÕES	6.280.000,00	1.651.168,90	2,22	1.651.168,90	2,22	4.628.831,10	2,65
3.3.91.30	MATERIAL DE CONSUMO	50.000,00	0,00	0,00	0,00	0,00	50.000,00	0,03
3.3.91.39	OUTROS SERVIÇOS DE TERCEIRO - PESSOA JURÍDICA	650.000,00	78.108,00	0,10	78.108,00	0,10	571.892,00	0,33
3.3.91.92	DESPESAS DE EXERCÍCIOS ANTERIORES	50.000,00	0,00	0,00	0,00	0,00	50.000,00	0,03
	II - DESPESAS DE CAPITAL	5.100.000,00	1.538.546,13	2,06	1.538.546,13	2,06	3.561.453,87	2,04
4.4.90.39	OUTROS SERVIÇOS DE TERCEIRO - PESSOA JURÍDICA	1.500.000,00	455.075,00	0,61	455.075,00	0,61	1.044.925,00	0,60
4.4.90.51	OBRAS E INSTALAÇÕES	1.200.000,00	1.074.160,13	1,44	1.074.160,13	1,44	125.839,87	0,07
4.4.90.52	EQUIPAMENTO E MATERIAL PERMANENTE	2.100.000,00	9.311,00	0,01	9.311,00	0,01	2.090.689,00	1,20
4.4.90.92	DESPESAS DE EXERCÍCIOS ANTERIORES	300.000,00	0,00	0,00	0,00	0,00	300.000,00	0,17
TOTAL		249.153.028,05	74.524.863,48	100,00	74.524.863,48	100,00	174.628.164,57	100,00

Fonte: Diretoria de Planejamento e Projetos Especiais – DPE

Do total empenhado até primeiro trimestre de 2017, 51,22% (cinquenta e um vírgula vinte e dois cento) foi destinado a pagamentos com pessoal ativo e 20,57% (vinte vírgula cinquenta e sete por cento) com pessoal inativo, sendo que juntos representam 71,79% (setenta e um vírgula setenta e nove por cento) das despesas orçamentárias do Tribunal.

GRÁFICO 03

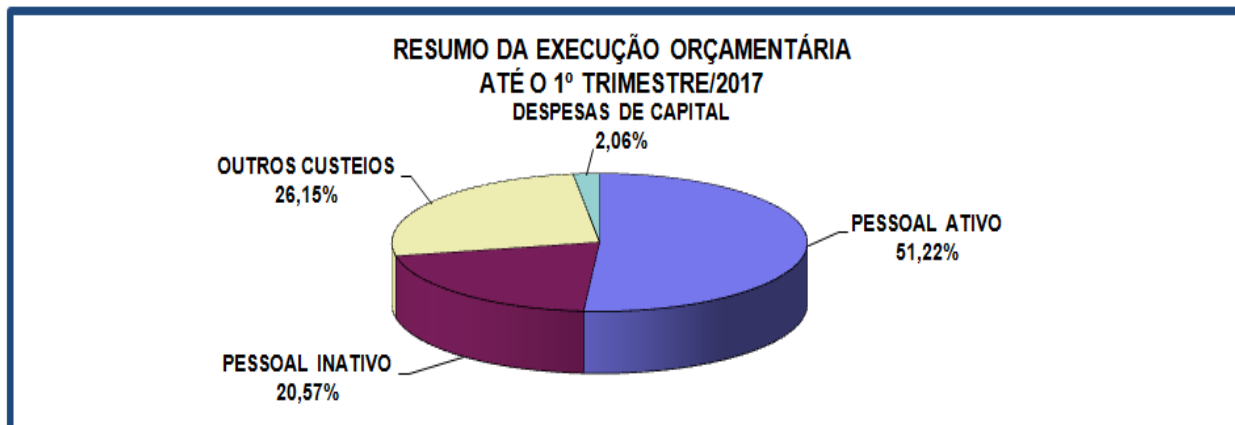

Fonte: Diretoria de Planejamento e Projetos Especiais – DPE

O gráfico abaixo retrata de forma resumida o resultado da execução orçamentária da despesa do trimestre.

GRÁFICO 04

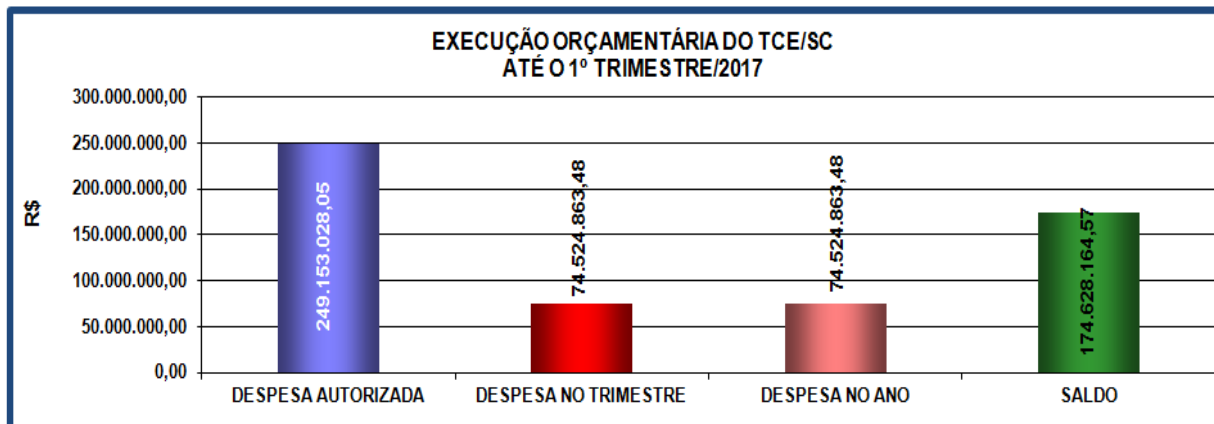

Fonte: Diretoria de Planejamento e Projetos Especiais – DPE

TABELA 13 - RESUMO DA EXECUÇÃO ORÇAMENTÁRIA DO TCE/SC POR PROJETO ATIVIDADE

CÓDIGO	SUB-AÇÃO	AUTORIZADO R\$	ENPENHADO NO TRIMESTRE		ENPENHADO NO ANO		SALDO	%
			R\$	%	R\$	%		
1843	AMPLIAÇÃO E REFORMA DA ESTRUTURA FÍSICA DO TRIBUNAL DE CONTAS	7.500.000,00	1.886.743,55	2,53	1.886.743,55	2,53	5.613.256,45	3,21
1869	CAPACITAÇÃO DE RECURSOS HUMANOS - TCE	3.200.000,00	327.428,74	0,44	327.428,74	0,44	2.872.571,26	1,64
11134	ADMINISTRAÇÃO DE PESSOAL E ENCARGOS	184.644.200,00	41.755.585,83	56,03	41.755.585,83	56,03	142.888.614,17	81,82
1858	MANUTENÇÃO E SERVIÇOS ADMINISTRATIVOS GERAIS	22.750.000,00	12.296.664,14	16,50	12.296.664,14	16,50	10.453.335,86	5,99
1882	MANUTENÇÃO E DESENVOLVIMENTO DE TECNOLOGIAS DE INFORMAÇÃO APLICADOS AO CONTROLE EXTERNO	3.700.000,00	1.433.469,61	1,92	1.433.469,61	1,92	2.266.530,39	1,30
11135	REAPARELHAMENTO DO TRIBUNAL DE CONTAS	2.600.000,00	9.311,00	0,01	9.311,00	0,01	2.590.689,00	1,48

1786	ENCARGOS COM INATIVOS - TCE	10.548.000,00	2.604.832,56	3,50	2.604.832,56	3,50	7.943.167,44	4,55
9359	ENCARGOS COM INATIVOS - TCE /DESCENTRALIZADO IPREV/FUFIN	14.210.828,05	14.210.828,05	19,07	14.210.828,05	19,07	0,00	0,00
Total		249.153.028,05	74.524.863,48	100,00	74.524.863,48	100,00	174.628.164,57	100,00

GRÁFICO 05

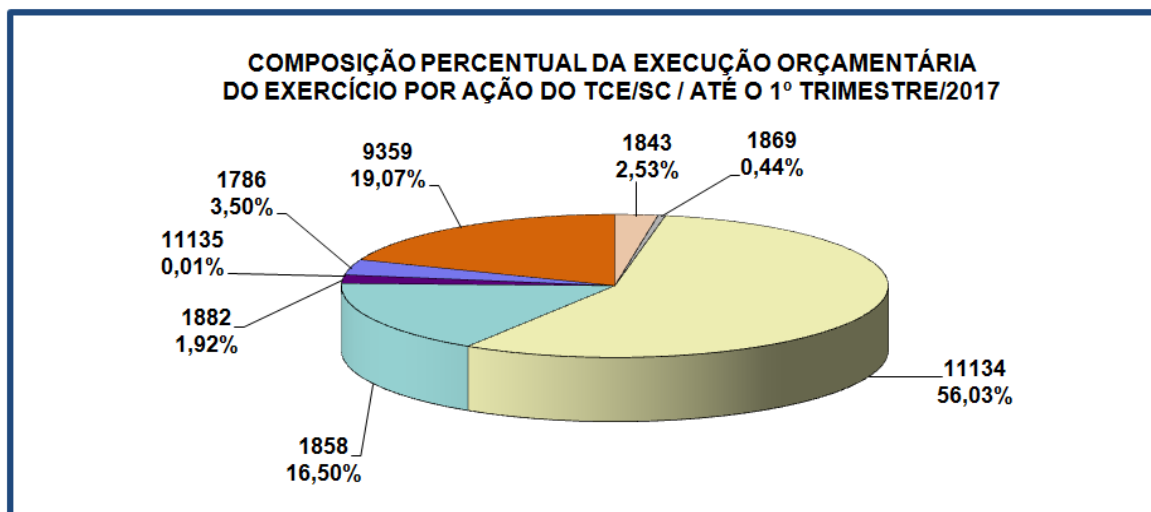

Fonte: Diretoria de Planejamento e Projetos Especiais

3.1.4. Execução Financeira

A tabela a seguir representa o total das entradas e saídas dos recursos financeiros no trimestre, reduzida do montante dos saldos pertinentes aos recursos de terceiros (consignações, DDO e convênios), bem como das provisões financeiras, em 1/12 (um doze avos), necessárias aos compromissos futuros vinculados à receita do exercício vigente (reaparelhamento, edificação, gratificação natalina, férias, passivos contingentes e outras despesas).

TABELA 14 – RECEITAS, DESPESAS E DISPONIBILIDADES FINANCEIRAS

SALDO EM 31/12/2016	30.360.859,92
RECEITA	
Alienação Conta Mov. do TCE com o Banco do Brasil	97.372,60
Cota de Receita Recebida	63.773.231,12
Fundo Social	1.339.425,89
Rendimento de Aplicações Financeiras	950.386,89
Repasse Recebido IPREV	14.210.828,05
TOTAL DA RECEITA:	80.371.244,55
DESPESAS PAGAS	
Abono Alimentação	3.121.567,60
Adiantamentos	246.648,20

Auxílio Creche	450.816,80
Auxílio Moradia	127.391,97
Auxílio Transporte	260.482,35
Bolsistas	123.517,77
Conversão de 1/3 de Licença Prêmio	1.817.035,09
Décimo Terceiro Salário	2.879,23
Despesas de Capital	117.474,00
Despesas de Exercícios Anteriores	1.403,88
Férias	2.752.350,16
Férias Indenizadas	548.683,93
Folha de Pagamento	40.621.840,04
Indenização Auxílio-Saúde	1.109.555,55
Obrigações Patronais	6.427.991,86
Outras despesas de custeio	1.188.962,42
Pessoal Militar	118.611,85
Repasse Previd. concedido p/ cobertura do Deficit	10.085.948,18
Ressarcimento de Despesas de Pessoal Requisitado	90.704,98
Restos a pagar	1.244.119,15
Serviços de Conservação, Limpeza, Copa e Segurança	1.000.306,85
TOTAL DAS DESPESAS PAGAS:	71.458.291,86
RECEITAS EXTRA-ORÇAMENTÁRIAS	
Consignações	16.433.164,43
TOTAL DAS RECEITAS EXTRA-ORÇAMENTÁRIAS:	16.433.164,43
DESPESAS EXTRA-ORÇAMENTÁRIAS	
Consignações	16.350.896,63
TOTAL DAS DESPESAS EXTRA-ORÇAMENTÁRIAS:	16.350.896,63
PROVISÕES FINANCEIRAS (EXTRA-CONTÁBEIS)	
Provisões/folha de pessoal: 13º e atrasados	3.453.390,07
Provisões/folha de pessoal: férias	800.000,00
Provisões/obra: edificação e reformas	5.000.000,00
TOTAL DAS PROVISÕES:	9.253.390,07
OUTRAS DESPESAS	
Outras despesas	1.700.686,79
Precatórios de Pessoal e de Fornecedores Nacionais	2.086.427,34
Saldo de consignações do mês/exercício anteriores	146.246,42
Saldo de Restos a Pagar	800.783,72
TOTAL DE OUTRAS DESPESAS:	4.734.144,27
SALDO PARA O MÊS SEGUINTE:	25.368.546,07

Fonte: Diretoria de Administração e Finanças – DAF

No primeiro trimestre de 2017, o Tribunal de Contas obteve ingresso de recursos financeiros no montante de R\$ 80,37 milhões e realizou despesas financeiras no valor de R\$ 71,45 milhões.

GRÁFICO 06

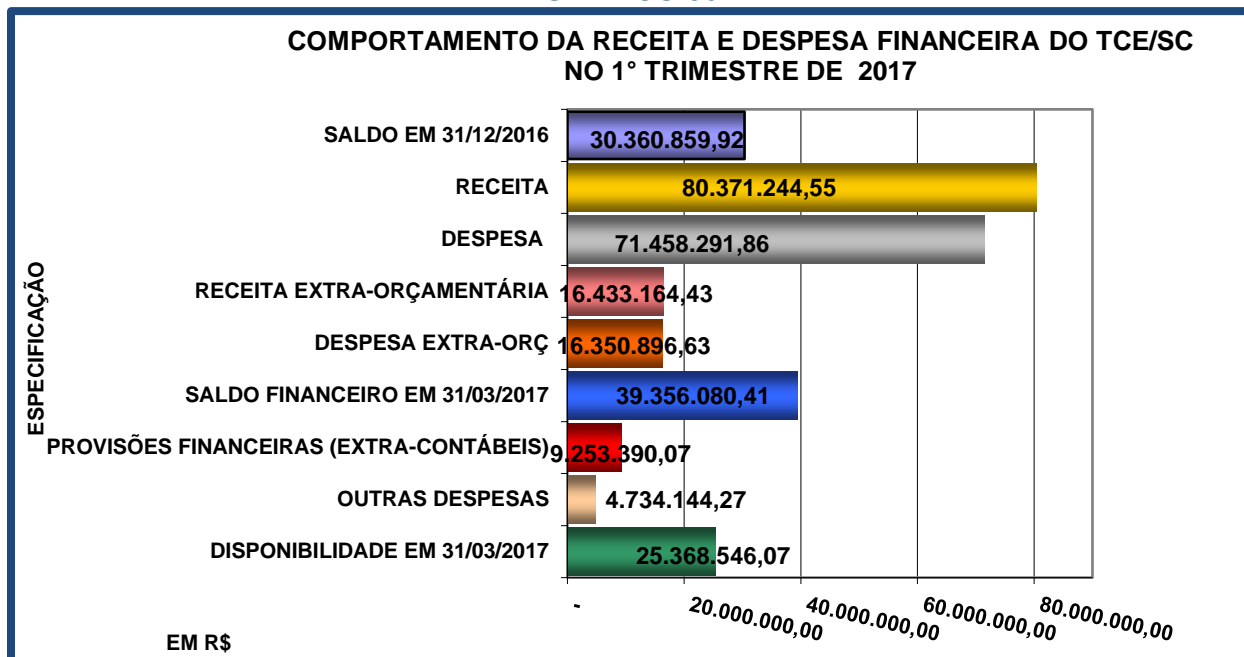

Fonte: Diretoria Geral de Administração e Finanças – DAF

Deduzindo-se os provisionamentos dos recursos para: aquisição de equipamentos e materiais permanentes; folha (13º, atrasados e férias) e outras obrigações (Saldo Consignações a Liquidar, Saldo de DDO a Liquidar), bem como de despesas de exercícios anteriores, a disponibilidade líquida do primeiro trimestre de 2016, conforme demonstrado na Tabela 14, alcança o montante de R\$ 25,36 milhões.

3.1.5. Repasses do Tesouro do Estado ao TCE/SC

Neste trimestre, o Tesouro do Estado repassou recursos financeiros ao TCE/SC, sob a forma de cotas de despesas concedidas, no montante de R\$ 64.988.691,76 (sessenta e quatro milhões, novecentos e oitenta e oito mil, seiscentos e noventa e um reais e setenta e seis centavos), valor equivalente a 1,66% (um vírgula sessenta e seis por cento) da Receita Líquida Disponível – RLD.

TABELA 15 - REPASSES DO TESOURO DO ESTADO AO TCE/SC

EM R\$

Mês	A Repassar	Repassado	Diferença
Janeiro	24.238.281,57	24.238.346,10	64,53
Fevereiro	20.845.345,36	20.845.345,36	0,00
Março	19.905.000,30	19.905.000,30	0,00
Abril			
Maio			
Junho			
Julho			
Agosto			

Setembro
Outubro
Novembro
Dezembro

NO ANO	64.988.627,23	64.988.691,76	64,53
MÉDIA ANO	31.662.875,74	21.662.897,25	5,38

OBS.: 1) Os valores a repassar são obtidos através da aplicação do percentual legal sobre os montantes informados mensalmente pela Secretaria de Estado da Fazenda, com base nos dados constantes do Balanço Consolidado. Estes montantes são suscetíveis a ajustes por parte do Executivo Estadual, podendo haver divergências entre os valores constantes em relatórios anteriores;

GRÁFICO 07

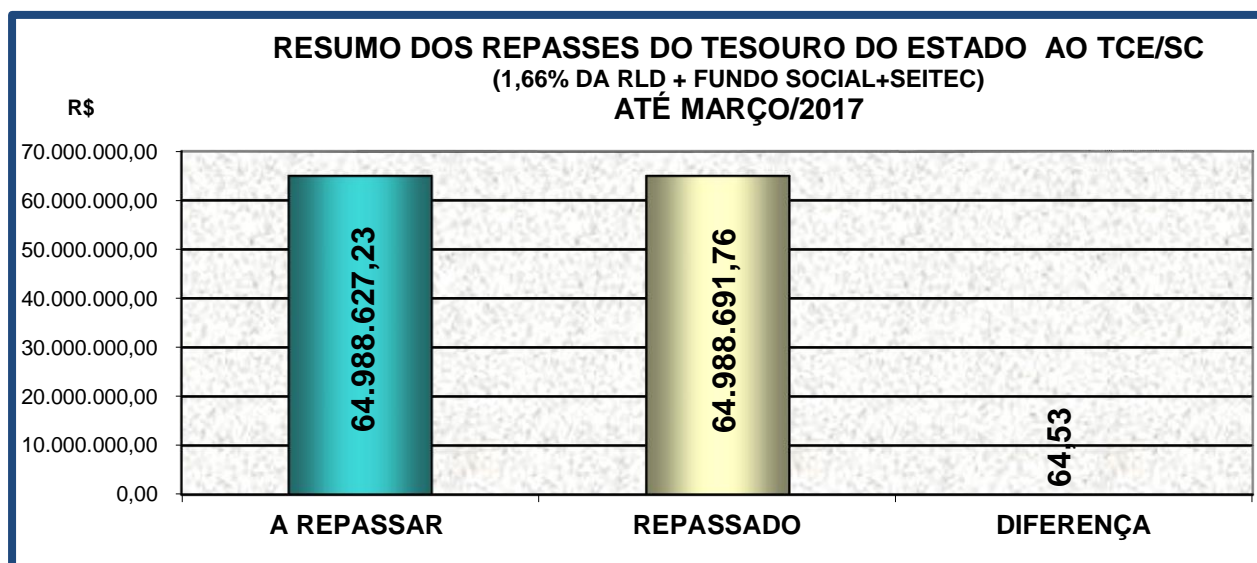

Fonte: Diretoria de Planejamento e Projetos Especiais – DPE

3.2. Licitações, Contratos e Convênios

No trimestre em exame, foram concluídos os processos de contratações e aquisições a seguir relacionados.

TABELA 16 – LICITAÇÕES, CONTRATOS E CONVÊNIOS

PROCESSO Nº	MODALIDADE	OBJETO	VALOR R\$
ADM16/80310000	PREGÃO PRESENCIAL 63/2016	CONTRATAÇÃO DE SERVIÇOS DE EMISSÃO DE CERTIFICADOS DIGITAIS PADRÃO ICP-BRASIL PARA O TRIBUNAL DE CONTAS DE SANTA CATARINA. Data da Homologação do Pregão Eletrônico: 19/01/2017.	23.350,00

PROCESSO Nº	MODALIDADE	OBJETO	VALOR R\$
ADM 17/800006397	CONTRATO 03/2017	CONTRATO FIRMADO COM A EMPRESA DIGISEC – CERTIFICAÇÃO DIGITAL EIRELI – ME PARA EMISSÃO DOS CERTIFICADOS DIGITAIS PARA O TRIBUNAL DE CONTAS DE SANTA CATARINA. Data da assinatura do Contrato: 27/01/2017.	23.350,00
ADM 16/80316718	PREGÃO ELETRÔNICO 67/2016	AQUISIÇÃO DE APARELHOS TELEFÔNICOS PARA O TRIBUNAL DE CONTAS DE SANTA CATARINA. Data da Homologação do Pregão Eletrônico: 06/01/2017.	2.697,00
ADM 17/80001913	CONTRATO Nº 02/2017 02/2017	CONTRATO FIRMADO COM A EMPRESA ARY FREITAS PEREIRA – ME PARA FORNECIMENTO DE APARELHOS ELETRÔNICOS PARA O TRIBUNAL DE CONTAS DE SANTA CATARINA. Data da Assinatura do Contrato: 23/01/2017.	2.697,00
ADM 17/80002642	6º TERMO ADITIVO CO Nº 37/2013	SEXTO TERMO ADITIVO AO CONTRATO Nº 37/2013 FIRMADO ENTRE ISMAEL FERREIRA VARELA – ME E O TRIBUNAL DE CONTAS DE SANTA CATARINA PARA REAJUSTE DO VALOR ORIGINAL DO CONTRATO. Data da Assinatura do Termo Aditivo: 23/01/2017.	
ADM 17/80003029	4º TERMO ADITIVO CONTRATO Nº 38/2013	QUARTO TERMO ADITIVO AO CONTRATO Nº 38/2013 FIRMADO ENTRE TDSA COMÉRCIO DE SOFTWARE LTDA E O TRIBUNAL DE CONTAS DE SANTA CATARINA PARA REAJUSTE DO VALOR ORIGINAL DO CONTRATO. Data da Assinatura do Termo Aditivo: 23/01/2017.	
ADM 17/80001751	DISPENSA DE LICITAÇÃO 09/2017	DISPENSA DE LICITAÇÃO COM A EMPRESA PROACTIVA MEIO AMBIENTE LTDA PARA SERVIÇOS DE COLETA, TRANSPORTE E DESTINAÇÃO DE RESÍDUOS DECORRENTES DE SERVIÇO DE SAÚDE. Data da Assinatura da Dispensa de Licitação: 14/02/2017.	7.863,70
ADM 17/80001832	CONTRATO Nº 01/2017 01/2017	CONTRATO FIRMADO COM A EMPRESA PROACTIVA MEIO AMBIENTE LTDA PARA FORNECIMENTO DO SERVIÇO DE COLETA DE RESÍDUOS DECORRENTES DE SERVIÇO DE SAÚDE. Data da Assinatura do Contrato: 14/02/2017.	7.863,70
ADM 16/80307565	PREGÃO PRESENCIAL 61/2016	AQUISIÇÃO DE ÁGUA MINERAL PARA O TRIBUNAL DE CONTAS DE SANTA CATARINA. Data da Homologação do Pregão Presencial: 07/12/2016.	75.660,00
ADM 16/80340341	CONTRATO 49/2016	CONTRATO FIRMADO COM A EMPRESA MOMM COMÉRCIO E PRODUTOS ALIMENTÍCIOS LTDA EPP PARA FORNECIMENTO DE ÁGUA MINERAL PARA O TRIBUNAL DE CONTAS DE SANTA CATARINA. Data da Assinatura do Contrato: 13/12/2016.	50.060,00
ADM 16/80340180	CONTRATO 50/2016	CONTRATO FIRMADO COM A EMPRESA DISTRIBUIDORA DE ÁGUA MINERAL CAMBIRELA EIRELI EPP PARA FORNECIMENTO DE ÁGUA MINERAL PARA O TRIBUNAL DE CONTAS DE SANTA CATARINA. Data da Assinatura do Contrato: 13/12/2016	25.600,00
ADM 17/80047662	2º TERMO ADITIVO CO Nº 08/2015	SEGUNDO TERMO ADITIVO AO CONTRATO 08/2015 FIRMADO COM A EMPRESA PRIMASOTF INFORMÁTICA LTDA E O TRIBUNAL DE CONTAS DE SANTA CATARINA PARA PRORROGAÇÃO DO CONTRATO POR MAIS 12 MESES A CONTAR DE 27/03/2017 ATÉ 26/03/2018. Data da Assinatura do Termo Aditivo: 21/03/2017.	296,19

PROCESSO Nº	MODALIDADE	OBJETO	VALOR R\$
ADM 17/80070133	2º TERMO ADITIVO CO 07/2015	SEGUNDO TERMO ADITIVO AO CONTRATO 07/2015 FIRMADO COM A EMPRESA VIRTUAL OFFICE COMÉRCIO E INDÚSTRIA DE PRODUTOS DE TELECOMUNICAÇÕES LTDA. FICA PRORROGADO POR MAIS 12 MESES A CONTAR DE 11/03/2017 ATÉ 10/03/2018. Data da assinatura do Termo Aditivo: 10/03/2017.	3.075,81
ADM 17/80002995 PROCESSO	PREGÃO ELETRÔNICO 03/2017	AQUISIÇÃO DE VACINAS INFLUENZA TRIVALENTE PARA O TRIBUNAL DE CONTAS DE SANTA CATARINA. Data da Homologação do Pregão Eletrônico: 14/03/2017.	32.718,00
ADM 17/80078207 PROCESSO	CONTRATO 07/2017	CONTRATO FIRMADO COM A EMPRESA CLÍNICA REABILITAR LTDA EPP PARA FORNECIMENTO DE VACINAS INFLUENZA TRIVALENTE PARA O TRIBUNAL DE CONTAS DE SANTA CATARINA. Data da Assinatura do Contrato: 17/03/2017.	32.718,00
ADM 17/80009817 PROCESSO	PREGÃO ELETRÔNICO Nº 05/2017 05/2017	AQUISIÇÃO DE MATERIAIS DE EXPEDIENTE PARA O TRIBUNAL DE CONTAS DE SANTA CATARINA. Data da Homologação do Pregão Eletrônico: 27/03/2017.	14.580,28
ADM 17/80006710 PROCESSO	PREGÃO PRESENCIAL Nº 04/2017 04/2017	LOCAÇÃO DE SISTEMA DE INFORMAÇÕES INTEGRADAS DE GESTÃO ADMINISTRATIVA PARA O TRIBUNAL DE CONTAS DE SANTA CATARINA. Data da Homologação do Pregão Presencial: 13/03/2017.	288.340,00
ADM 17/80074392	CONTRATO 06/2017	CONTRATO FIRMADO COM A EMPRESA IPM SISTEMAS LTDA PARA PRESTAÇÃO DO SERVIÇO DE LOCAÇÃO DE SISTEMA DE INFORMAÇÕES INTEGRADAS DE GESTÃO ADMINISTRATIVA PARA O TRIBUNAL DE CONTAS DE SANTA CATARINA. Data da Assinatura do Contrato: 13/03/2017.	288.340,00
ADM 17/80054790 PROCESSO	1º TERMO ADITIVO AO CO 49/2016 06/2017	PRIMEIRO TERMO ADITIVO AO CONTRATO Nº 49/2016 FIRMADO COM A EMPRESA MOMM COMÉRCIO E PRODUTOS ALIMENTÍCIOS LTDA PARA ALTERAÇÃO DA MARCA DOS ITENS 1 E 2 DA CLÁUSULA 3º DO CONTRATO ORIGINAL. Data da Assinatura do Termo Aditivo: 17/03/2017.	
ADM 17/80054952 PROCESSO	DISPENSA DE LICITAÇÃO 08/2017	DISPENSA DE LICITAÇÃO PARA MANUTENÇÃO DOS ELEVADORES DOS BLOCOS A E B PELO PERÍODO DE 2 MESES A CONTAR DA ASSINATURA. Data da Assinatura da Dispensa de Licitação: 14/03/2017.	2.200,00
ADM 17/80055096 PROCESSO	CONTRATO 04/2017	CONTRATO FIRMADO COM A EMPRESA ELEVAÇON ELEVADORES LTDA PARA MANUTENÇÃO NO DOS ELEVADORES DOS BLOCOS A e B DESTA TRIBUNAL, PELO PERÍODO DE 02 MESES A CONTAR DA ASSINATURA. Data da Assinatura do Contrato: 15/03/2017.	2.200,00

Fonte: DAF – Divisão de Licitações e Contratos

3.3. Gestão de pessoas

O controle dos atos de nomeação, posse, exoneração, aposentadoria, licença, substituição, designação para comissões e demais atos, é atribuição da Diretoria de Gestão de Pessoas, criada pela Resolução N.TC-0089/2014.

3.3.1. Quadro de Pessoal do TCE/SC

A Tabela 17 demonstra o número de servidores lotados no Tribunal, de acordo com as categorias funcionais, no final do primeiro trimestre de 2017. Como se observa, o Tribunal dispõe de 790 cargos, com um índice de ocupação de 57,97% (cinquenta e sete vírgula noventa e sete por cento). No período, houve 7 (sete) admissões e 20 (vinte) vacâncias, decorrentes de aposentadorias e exonerações.

TABELA 17 - QUADRO DE PESSOAL DO TCE/SC

Categoria Funcional	Cargos Existentes	Cargos Ocupados		Cargos Vagos	Distribuição Percentual dos Cargos Ocupados
		Quantidade	%		
NÍVEL SUPERIOR (NOS, AFC e TAC)	548	315	57,48	233	64,95
NÍVEL MÉDIO (ONM e AUC)	105	52	49,52	53	10,72
NÍVEL BÁSICO (ONB, MOO e AAO)	37	22	59,46	15	4,54
DAS/DAI-5	88	86	97,73	2	17,73
CONSELHEIROS E AUDITORES	12	10	83,33	2	2,06
Total	790	485	57,97	332	100,00
SERVIDORES À DISPOSIÇÃO					
SERV. DE OUTROS ÓRGÃOS À DISP. DO TCE/SC	40				
SERV. DO TCE/SC À DISP. DE OUTROS ÓRGÃOS	5				

Fonte: Diretoria de Administração e Finanças – DAF

Obs. A quantidade de cargos ocupados DAS/DAI-5 (86) é composta por 59 servidores que não integram o Quadro Efetivo do TCE (art. 37, II da CF/88; art. 21 da CE/89) e 27 servidores efetivos. O total de cargos ocupados (485) deve ser acrescido de mais 40 servidores de outros Órgãos à disposição do TCE/SC, totalizando 525 servidores. Deste total (525), constam 27 servidores efetivos que ocupam, concomitantemente, cargos comissionados, os quais devem ser diminuídos, totalizando 498 servidores, conforme tabela 18.

GRÁFICO 08

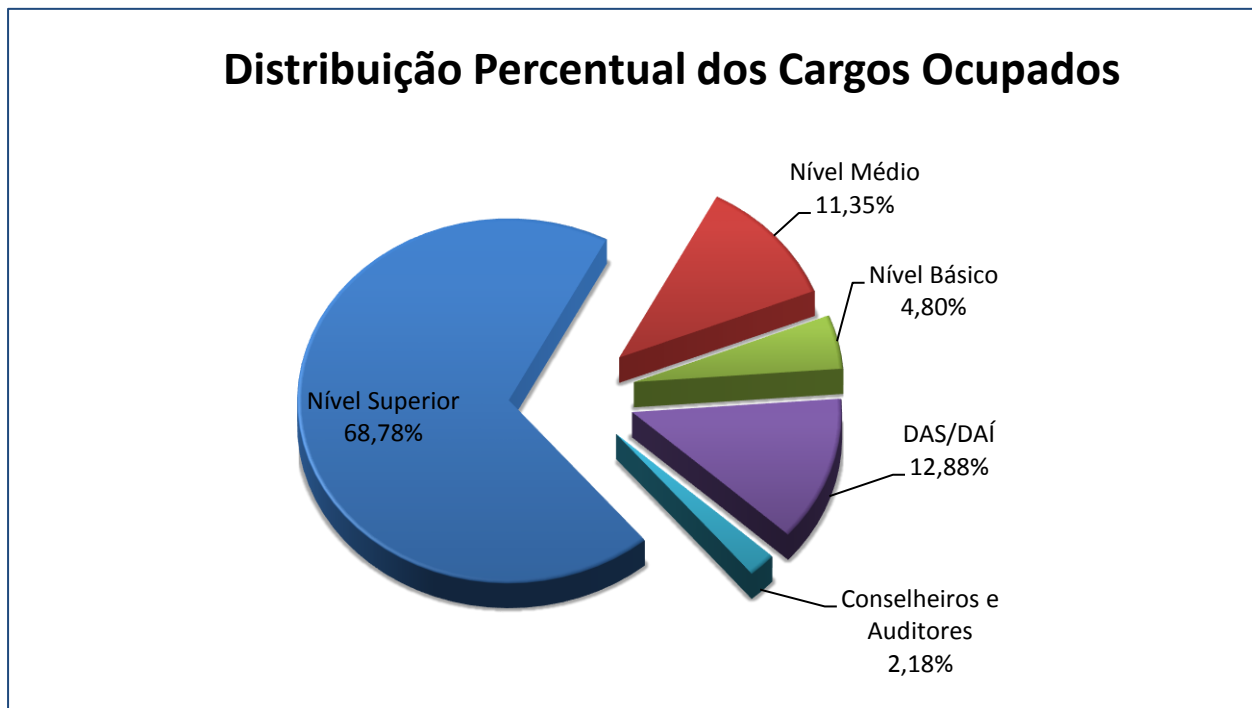

Fonte: Diretoria de Administração e Finanças – DAF

3.3.2. Distribuição Funcional do TCE/SC

A tabela a seguir apresenta a situação dos servidores com nível superior alocados por unidade administrativa. Destaca-se que, 76,06% dos Auditores Fiscais de Controle Externo estão lotados na área fim deste Tribunal.

TABELA 18 - DISTRIBUIÇÃO FUNCIONAL DO TCE

UNIDADE	Todos os Cargos		Cargos de Nível Superior		Auditor Fiscal de Controle Externo	
	QUANT.	%	QUANT.	%	QUANT.	%
CONSULTORIA GERAL (COG) (*)	11	2,21	11	2,74	10	3,37
DIRETORIA DE ADMINISTRAÇÃO E FINANÇAS (DAF)	35	7,03	19	4,74	12	4,04
DIRETORIA DE ATIVIDADES ESPECIAIS (*)	19	3,82	19	4,74	18	6,06
DIRETORIA DE CONTROLE DA ADMINISTRAÇÃO ESTADUAL (DCE) (*)	41	8,23	41	10,22	38	12,79
DIRETORIA DE CONTROLE DE ATOS DE PESSOAL (DAP) (*)	32	6,43	31	7,73	28	9,43
DIRETORIA DE CONTROLE DE CONTAS DE GOVERNO (DCG) (*)	7	1,41	7	1,75	5	1,68
DIRETORIA DE CONTROLE DE LICITAÇÕES E CONTRATAÇÕES (*)	41	8,23	39	9,73	36	12,12
DIRETORIA DE CONTROLE DE MUNICÍPIOS (DMU) (*)	42	8,43	39	9,73	37	12,46
DIRETORIA DE GESTÃO DE PESSOAS (DGP)	22	4,42	18	4,49	8	2,69
DIRETORIA DE INFORMÁTICA (DIN)	25	5,02	20	4,99	18	6,06
DIRETORIA DE PLANEJAMENTO E PROJETOS ESPECIAIS (DPE)	7	1,41	6	1,5	5	1,68
DIRETORIA DE RECURSOS E REEXAMES (DRR) (*)	10	2,01	10	2,49	7	2,36
DIRETORIA GERAL DE CONTROLE EXTERNO (DGCE) (*)	7	1,41	7	1,75	4	1,35
DIRETORIA GERAL DE PLANEJAMENTO E ADMINISTRAÇÃO (DGPA)	6	1,2	5	1,25	3	1,01
Gab - Wilson Rogério Wan Dall (*)	10	2,01	6	1,5	2	0,67

UNIDADE	Todos os Cargos		Cargos de Nível Superior		Auditor Fiscal de Controle Externo	
	QUANT.	%	QUANT.	%	QUANT.	%
GAB AUD. GERSON DOS SANTOS SICCA (*)	7	1,41	5	1,25	3	1,01
Gab Cons Herneus Joao de Nadal (*)	10	2,01	7	1,75	3	1,01
Gab Conselheiro - Luiz Eduardo Cherem (*)	5	1	4	1	1	0,34
Gab Conselheiro Luiz Roberto Herbst (*)	11	2,21	7	1,75	4	1,35
GAB. AUDIT SABRINA NUNES IOCKEN (*)	8	1,61	5	1,25	3	1,01
GAB. AUDITOR CLEBER MUNIZ GAVI (*)	7	1,41	5	1,25	3	1,01
Gab. Cons. Adircelio M. F. Junior (*)	10	2,01	7	1,75	6	2,02
Gabinete de Conselheiro - César Filomeno Fontes (*)	12	2,41	9	2,24	3	1,01
Gabinete de Conselheiro - Julio Cesar Garcia (*)	9	1,81	7	1,75	4	1,35
GABINETE DO CONSELHEIRO CORREGEDOR GERAL (GCR) (*)	2	0,4	2	0,5	2	0,67
PRESIDÊNCIA (GAP)	15	3,01	11	2,74	2	0,67
PRESIDÊNCIA (GAP) - ACOM	10	2,01	7	1,75	1	0,34
PRESIDÊNCIA (GAP) - ASMI	18	3,61	4	1	0	0
PRESIDÊNCIA (GAP) - AUDI	5	1	5	1,25	4	1,35
PRESIDÊNCIA (GAP) - ICON	11	2,21	7	1,75	2	0,67
PRESIDÊNCIA (GAP) - OUVI	4	0,8	3	0,75	3	1,01
SECRETARIA GERAL	33	6,63	22	5,49	16	5,39
SERVIDORES À DISPOSIÇÃO DE OUTROS ÓRGÃOS	5	1	5	1,25	5	1,68
VICE PRESIDÊNCIA	1	0,2	1	0,25	1	0,34
TOTAL	498	100	401	100	297	100

Fonte: Diretoria de Administração e Finanças – DAF

(*) Unidades que executam atividades finalísticas do Tribunal de Contas

(**) Na quantidade total de servidores (498) constantes desta tabela também estão adicionados 40 servidores de outros órgãos à disposição do TCE.

(***) Do total de 498 servidores constantes desta tabela não constam 27 servidores efetivos que ocupam cargos comissionados, concomitantemente, evitando-se contagem em duplicidade.

3.4. Treinamento e Aperfeiçoamento

O exercício eficiente e eficaz da fiscalização, que é atribuição deste Tribunal, depende de investimentos na capacitação de seus servidores para garantir o constante aprimoramento das técnicas de fiscalização e a melhoria dos padrões de desempenho.

O TCE tem investido significativamente nas atividades de treinamento e de aperfeiçoamento de seu corpo técnico.

No TCE, a capacitação dos servidores e desenvolvimento profissional está vinculada ao Instituto de Contas, criado pela Resolução TC - 07/2001.

3.4.1 - Atividades de Aperfeiçoamento

No primeiro trimestre de 2017 foram realizadas atividades de capacitação ao público interno, com oferta de 11 (onze) eventos, com um investimento de R\$ 20,909,80 (vinte mil, novecentos e nove reais e oitenta centavos) (Tabela 19).

TABELA 19 – ATIVIDADES DE CAPACITAÇÃO E APERFEIÇOAMENTO – PÚBLICO INTERNO

Curso	Forma de Execução	Participantes	Local	Valor Unitário R\$	Valor Global R\$	C/H	Quant. Participantes
Curso de Formação dos Novos AFCE - Etapa 02	direta	Novos Servidores do TCE	Florianópolis	0,00	0,00	146	22

Curso	Forma de Execução	Participantes	Local	Valor Unitário R\$	Valor Global R\$	C/H	Quant. Participantes
Treinamento - TCE Virtual IN-20	direta	Sandro Daros de Luca, Fabiana Riberiro Borges (SEFAZ) e Inês Marina de Souza (SEFAZ).	Florianópolis	0,00	0,00	3	2
Capacitação e-SIPROC para servidores do Gabinete do Conselheiro Luiz Roberto Herbst	direta	Eduardo Gonzaga de Oliveira, Neimar Paludo, Rose Maria Bento, Fábio Batista, Carlos Alexandre Krinski, Jozélia dos Santos, Mariléia Aparecida Herbst e Leonardo Manzoni.	Florianópolis	0,00	0,00	3	7
Auditoria no Sistema Previdenciário	indireta	Gláucia da Cunha (DAE/COAF) e Odir Gomes R. Neto (DAE/CAOP/DIV14)	Brasília	2.406,70	4.813,40	8	2
29º Seminário Nacional de Previdência Social	indireta	Rogério Guilherme de Oliveira (DAP/COAPII/DIV14), Daison Fabrício Zilli Santos (DMU/CODR/DIV16), Maximiliano Mazerá (DMU/CODR), Alcionei V. de Aguiar (DMU/CODR/DIV16) e Moisés de O. Barbosa (DMU/CODR/DIV16)	Florianópolis	635,00	3.175,00	20	5
XV Congresso Catarinense de Municípios	Indireta	Moisés Hoeggen (DMU), Pedro Jorge R. Oliveira (DLC/COSE/DIV13), Geraldo José Gomes (DLC/CAJU/DIV16), Ricardo José da Silva (DMU/COPR/DIV17) e Marcos Alves Monteiro (DMU/CGEM).	Joinville	336,60	1.683,00	10	5
Gestão Tributária de Contratos e Convênios	Indireta	Thaiz S. Serpa (DAF/CLIC)	Florianópolis	2.400,00	2.400,00	1	24
Seminário sobre Estratégia de Expansão do ODP nos Tribunais de Contas	Indireta	Nilson Zanatto (DGCE/NIE)	Campo Grande	2.090,40	2.090,40	4	1
Projeto Nacional - Licitações Sustentáveis	Indireta	Azor El Achkar (DLC/CAJU/DIV15)	Belo Horizonte,	3.064,40	3.064,40	8	1
Governança e Gestão nos Tribunais de Contas - Reunião Técnica sobre Sistema Channel	Indireta	Adriana Luz (DPE/CPOI)	Brasília	2.461,60	2.461,60	10	1
Seminário sobre Estratégia de Expansão do ODP nos Tribunais de Contas	Indireta	Nilson Zanatto (DGCE/NIE)	Rio de Janeiro	1.222,00	1.222,00	4	1
TOTAL					20.909,80	93	26

Fonte: Instituto de Contas

TABELA 20 – ATIVIDADES DE CAPACITAÇÃO E APERFEIÇOAMENTO – PÚBLICO EXTERNO

Curso	Forma de Execução	Ministrantess	Local	Valor Unitário R\$	Valor Global R\$	C/H	Quant. Participantes
3º Seminário de Novos Gestores e Legisladores Municipais	Indireta	"Moisés Hoegenn (DMU) Sabrina Maddalozo Pivato (DMU/CGEM/DIV13)"	Blumenau				
Encontro Estadual de Vereadores 2017	indireta	"Moisés Hoegenn (DMU) Sabrina Maddalozo Pivato (DMU/CGEM/DIV13)"	Florianópolis	0,00	0,00	3,5	410
TOTAL							

Fonte: Instituto de Contas

3.5. Programa de Estágio

Considerando a importância da aproximação interinstitucional - Tribunal de Contas x Universidade e Tribunal de Contas x ensino médio - e considerando a importância de uma primeira oportunidade de aplicação dos conhecimentos teóricos adquiridos nos bancos escolares, o TCE/SC implantou procedimentos de captação de candidatos ao programa de estágio para estudantes de ensino médio e superior.

A tabela a seguir apresenta a lotação dos estagiários nas respectivas áreas do Tribunal de Contas.

TABELA 21 – ESTÁGIÁRIOS DO TCE/SC

LOTAÇÃO	CURSO	TOTAL
Diretoria de Controle da Administração Estadual - DCE	Direito	6
	Administração	2
	Ciências Contábeis	2
	Nível Médio	-
Diretoria de Atividades Especiais - DAE	Administração	2
Diretoria de Controle de Atos de Pessoal - DAP	Administração	1
	Direito	1
	Nível Médio	1
Diretoria de Controle de Licitações e Contratações - DLC	Direito	1
	Engenharia Civil	2
Diretoria de Controle de Contas de Governo - DCG	Ciências Contábeis	1
Diretoria de Controle de Municípios - DMU	Direito	-
	Nível Médio	-
	Ciências Contábeis	3
Secretaria Geral - SEG	Direito	1
	Administração	2
	Nível Médio	-
Diretoria de Planejamento e projetos Especiais - DPE	Administração	1

LOTAÇÃO	CURSO	TOTAL
Diretoria Geral de Planejamento e Administração - DGPA		-
	Ciências Contábeis	2
Diretoria de Administração e Finanças - DAF	Nível Médio	1
	Direito	1
	Administração	-
Diretoria de Gestão de Pessoas - DGP		-
Consultoria Geral - COG	Direito	2
Diretoria de Informática - DIN	Sistema de Informações	1
Assessoria de Comunicação - ACOM	Jornalismo	2
Diretoria de Recursos e Representações - DRR	Direito	3
Gabinete de Auditor - GAA/GSC		-
Gabinete de Auditor - GAA/SNI		-
Gabinete de Conselheiro - GAC/AMF	Letras	1
Corregedoria - COR	Administração	1
Instituto de Contas - ICON	Administração	1
	Biblioteconomia	1
Gabinete da Presidência - GAP/ENG.	Engenharia Civil	1
TOTAL		43

Fonte: DAF/DRH