

3. ATIVIDADES ADMINISTRATIVAS

3.1. Recursos Orçamentários e Financeiros

3.1.1. Previsão Orçamentária

A Lei de Diretrizes Orçamentárias para o exercício financeiro de 2011, Lei N° 15.297 de 03/09/2010, artigo 25, inciso II, destinou ao TCE/SC o montante correspondente a 1,40% (um vírgula quarenta por cento) da Receita Líquida Disponível – RLD do Orçamento Geral do Estado. A proposta orçamentária do TCE/SC foi elaborada e aprovada no valor de R\$ 147.266.025,00, (cento e quarenta e sete milhões, duzentos e sessenta e seis mil, vinte e cinco reais), fazendo parte integrante da Lei N° 15.433 de 28/12/2010, que estima a receita e fixa a despesa do Estado para o exercício financeiro de 2011.

3.1.2. Alteração Orçamentária

No 2º trimestre de 2011, foram abertos créditos suplementares no montante de R\$ 10.284.459,02 (dez milhões, duzentos e oitenta e quatro mil, quatrocentos e cinquenta e nove reais e dois centavos). Desse total, R\$ 7.466.885,88 (sete milhões, quatrocentos e sessenta e seis mil, oitocentos e oitenta e cinco reais e oitenta e oito centavos) foram descentralizados pelo Fundo Financeiro de Previdência, ação 9359, destinados a realizar despesas com inativos desse Tribunal e R\$ 2.620.000,00 (dois milhões, seiscentos e vinte mil reais) foram remanejados internamente, por anulação parcial dos créditos existentes, objetivando alterar o Quadro de Detalhamento de Despesa – QDD/2011 do Tribunal e otimizar a execução de suas ações (projetos e atividades) e R\$ 197.573,14 (cento e noventa e sete mil, quinhentos e setenta e três reais e quatorze centavos), tendo como objetivo a redução orçamentária em favor do IPREV, por sua solicitação.

3.1.3. Execução Orçamentária

O TCE/SC realizou despesas no 2º trimestre no valor de R\$ 34.529.825,15 (trinta e quatro milhões, quinhentos e vinte e nove mil, oitocentos e vinte e cinco reais e quinze centavos) correspondente a 19,31% (dezenove vírgula trinta e um por cento) do total autorizado.

TABELA 12 – RESUMO DA EXECUÇÃO ORÇAMENTÁRIA

Descrição das Despesas	Despesa Autorizada	Segundo Trimestre de 2011		No exercício		Saldo	
		R\$	%	R\$	%	R\$	%
I - DESPESAS CORRENTES	160.443.168,49	34.492.762,81	99,89	72.409.615,79	89,03	88.033.552,70	90,31
COM PESSOAL ATIVO	107.533.537,09	22.130.123,37	64,09	43.696.125,11	53,72	63.837.411,98	65,49
VENCIMENTOS E VANTAGENS FIXAS -							
3.1.90.11 PESSOAL CIVIL	84.839.313,09	16.136.615,47	46,73	33.713.041,46	41,45	51.126.271,63	52,45
3.1.90.13 OBRIGAÇÕES PATRONAIS	774.658,00	219.339,80	0,64	426.036,46	0,52	348.621,54	0,36
OUTRAS DESPESAS VARIÁVEIS -							
3.1.90.16 PESSOAL CIVIL	793.658,00	119.340,24	0,35	222.770,77	0,27	570.887,23	0,59
DESPESAS DE EXERCÍCIOS							
3.1.90.92 ANTERIORES	4.475.657,00	2.260.550,56	6,55	2.671.402,42	3,28	1.804.254,58	1,85
RESSARCIMENTO DE DESPESAS DE							
3.1.90.96 PESSOAL REQUISITADO	427.386,00	0,00	0,00	391.000,00	0,48	36.386,00	0,04
3.1.91.13 OBRIGAÇÕES PATRONAIS	15.048.899,00	2.870.879,23	8,31	5.679.373,67	6,98	9.369.525,33	9,61
DESPESAS DE EXERCÍCIOS							
3.1.91.92 ANTERIORES	708.966,00	419.856,20	1,22	419.856,20	0,52	289.109,80	0,30
3.3.91.13 OBRIGAÇÕES PATRONAIS	465.000,00	103.541,87	0,30	172.644,13	0,21	292.355,87	0,30
COM PESSOAL INATIVO	23.467.027,47	10.334.399,07	29,93	18.788.605,96	23,10	4.678.421,51	4,80
3.1.90.01 APOSENTADORIAS E REFORMAS	14.635.360,47	7.466.885,88	21,62	14.632.836,25	17,99	2.524,22	0,00

Continua

Continuação

Descrição das Despesas	Despesa Autorizada	Segundo Trimestre de 2011		No exercício		Saldo	
		R\$	%	R\$	%	R\$	%
3.1.90.92 DESPESAS DE EXERCÍCIOS ANTERIORES	8.580.000,00	2.805.265,91	8,12	4.045.707,06	4,97	4.534.292,94	4,65
3.1.91.13 OBRIGAÇÕES PATRONAIS	0,00	0,00	0,00	0,00	0,00	0,00	0,00
3.1.91.92 DESPESAS DE EXERCÍCIOS ANTERIORES	0,00	0,00	0,00	0,00	0,00	0,00	0,00
3.3.90.92 DESPESAS DE EXERCÍCIOS ANTERIORES	20.000,00	0,00	0,00	0,00	0,00	20.000,00	0,02
3.3.91.13 OBRIGAÇÕES PATRONAIS	211.667,00	62.247,28	0,18	110.062,65	0,14	101.604,35	0,10
3.3.91.92 DESPESAS DE EXERCÍCIOS ANTERIORES	20.000,00	0,00	0,00	0,00	0,00	20.000,00	0,02
OUTROS CUSTEIOS	29.442.603,93	2.028.240,37	5,87	9.924.884,72	12,20	19.517.719,21	20,02
3.3.50.41 CONTRIBUIÇÕES	19.523,00	0,00	0,00	0,00	0,00	19.523,00	0,02
3.3.90.08 OUTROS BENEFÍCIOS ASSISTENCIAIS	719.314,00	0,00	0,00	360.000,00	0,44	359.314,00	0,37
3.3.90.14 DIÁRIAS - CIVIL	1.460.129,18	122.150,19	0,35	251.705,19	0,31	1.208.423,99	1,24
3.3.90.30 MATERIAL DE CONSUMO	2.483.020,71	202.778,92	0,59	360.125,69	0,44	2.122.895,02	2,18
3.3.90.31 PREMIAÇÕES CULTURAIS, ARTÍSTICAS, CIENTÍFICAS, DESPORTIVAS E OUTRAS	200.000,00	0,00	0,00	0,00	0,00	200.000,00	0,21
3.3.90.32 MATERIAL DE DISTRIBUIÇÃO GRATUITA	50.000,00	0,00	0,00	0,00	0,00	50.000,00	0,05
3.3.90.33 PASSAGENS E DESPESAS COM LOCOMOÇÃO	841.253,08	20.000,00	0,06	125.000,00	0,15	716.253,08	0,73
3.3.90.35 SERVIÇOS DE CONSULTORIA	253.896,97	-2.733,51	-0,01	48.565,30	0,06	205.331,67	0,21
3.3.90.36 OUTROS SERVIÇOS DE TERCEIRO - PESSOA FÍSICA	756.879,57	31.302,00	0,09	270.262,00	0,33	486.617,57	0,50
3.3.90.37 LOCAÇÃO DE MÃO-DE-OBRA	4.927.439,00	0,00	0,00	3.081.797,66	3,79	1.845.641,34	1,89
3.3.90.39 OUTROS SERVIÇOS DE TERCEIRO - PESSOA JURÍDICA	11.786.640,42	354.511,86	1,03	2.807.832,72	3,45	8.978.807,70	9,21
3.3.90.46 AUXÍLIO-ALIMENTAÇÃO	5.192.044,00	1.205.269,44	3,49	2.394.477,87	2,94	2.797.566,13	2,87
3.3.90.47 OBRIGAÇÕES TRIBUTÁRIAS E CONTRIBUTIVAS	136.240,00	14.175,10	0,04	18.235,08	0,02	118.004,92	0,12
3.3.90.92 DESPESAS DE EXERCÍCIOS ANTERIORES	185.810,00	5.061,00	0,01	8.159,40	0,01	177.650,60	0,18
3.3.90.93 INDENIZAÇÕES E RESTITUIÇÕES	354.190,00	73.205,37	0,21	143.628,81	0,18	210.561,19	0,22
3.3.91.30 MATERIAL DE CONSUMO	12.000,00	2.520,00	0,01	2.520,00	0,00	9.480,00	0,01
3.3.91.39 OUTROS SERVIÇOS DE TERCEIRO - PESSOA JURÍDICA	64.224,00	0,00	0,00	52.575,00	0,06	11.649,00	0,01
II - DESPESAS DE CAPITAL	18.375.270,70	37.062,34	0,11	8.925.622,29	10,97	9.449.648,41	9,69
4.4.90.51 OBRAS E INSTALAÇÕES	9.555.116,68	30.000,00	0,09	8.902.151,45	10,95	652.965,23	0,67
4.4.90.52 EQUIPAMENTO E MATERIAL PERMANENTE	8.800.154,02	2.166,90	0,01	18.575,40	0,02	8.781.578,62	9,01
4.4.90.92 DESPESAS DE EXERCÍCIOS ANTERIORES	20.000,00	4.895,44	0,01	4.895,44	0,01	15.104,56	0,02
Total	178.818.439,19	34.529.825,15	100,00	81.335.238,08	100,00	97.483.201,11	100,00

Fonte: Diretoria de Planejamento e Projetos Especiais – DPE

Do total empenhado no segundo trimestre de 2011, 64,09% (sessenta e quatro vírgula zero nove por cento) foram destinados a pagamentos com pessoal ativo e 29,93% (vinte e nove vírgula noventa e três por cento) com pessoal inativo, sendo que juntos representam 94,02% (noventa e quatro vírgula zero dois por cento) das despesas orçamentárias do Tribunal no segundo trimestre de 2011.

GRÁFICO 03



Fonte: Diretoria de Planejamento e Projetos Especiais – DPE

O gráfico abaixo retrata de forma resumida o resultado da execução orçamentária da despesa do trimestre.

GRÁFICO 04

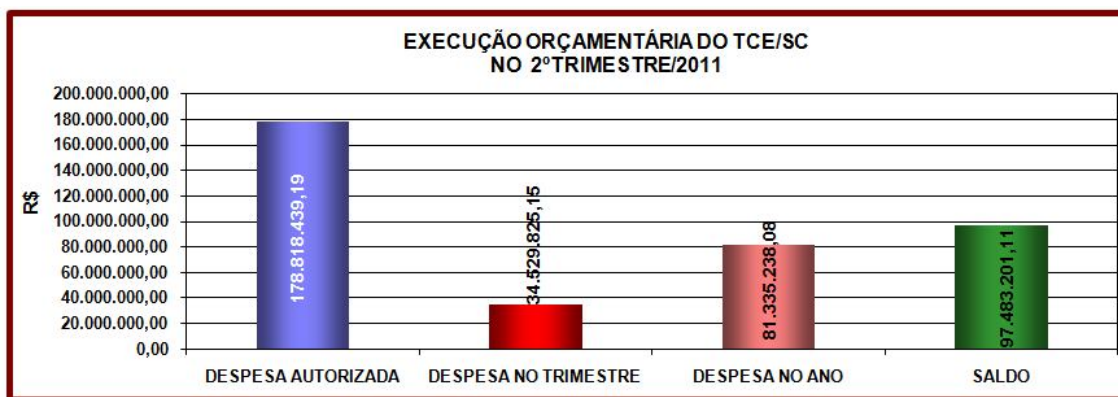

Fonte: Diretoria de Planejamento e Projetos Especiais – DPE

TABELA 13 - RESUMO DA EXECUÇÃO ORÇAMENTÁRIA DO TCE/SC POR PROJETO ATIVIDADE

Código	Projeto, Atividade e Operações Especiais	Autorizado R\$	Empenhado no Segundo Trimestre de 2011		Saldo R\$
			R\$	%	
1843	AMPLIAÇÃO E REFORMA DA ESTRUTURA FÍSICA DO TRIBUNAL DE CONTAS	9.555.116,68	30.000,00	0,09%	8.902.151,45
1869	CAPACITAÇÃO DE RECURSOS HUMANOS - TCE	340.000,00	7.370,00	0,02%	71.390,00
1858	MANUTENÇÃO E SERVIÇOS ADMINISTRATIVOS GERAIS - TCE	139.530.141,01	23.436.888,80	67,87%	52.099.570,58
1882	MANUTENÇÃO E DESENVOLVIMENTO DE TECNOLOGIAS DE INFORMAÇÃO APLICADOS AO CONTROLE EXTERNO	1.653.000,00	0,00	0,00%	20.000,00
1824	MODERNIZAÇÃO DO TRIBUNAL DE CONTAS DO ESTADO - PROMOEX	1.494.395,03	80.268,56	0,23%	189.738,37
1786	ENCARGOS COM INATIVOS - TCE	11.612.852,86	3.508.411,91	10,16%	5.419.551,43
9359	ENCARGOS COM INATIVOS - TCE /DESCENTRALIZADO IPREV/FUFIN	14.632.933,61	7.466.885,88	21,62%	14.632.836,25
TOTAL		178.818.439,19	34.529.825,15	1,00	81.335.238,08

Fonte: Diretoria de Planejamento e Projetos Especiais – DPE

GRÁFICO 05

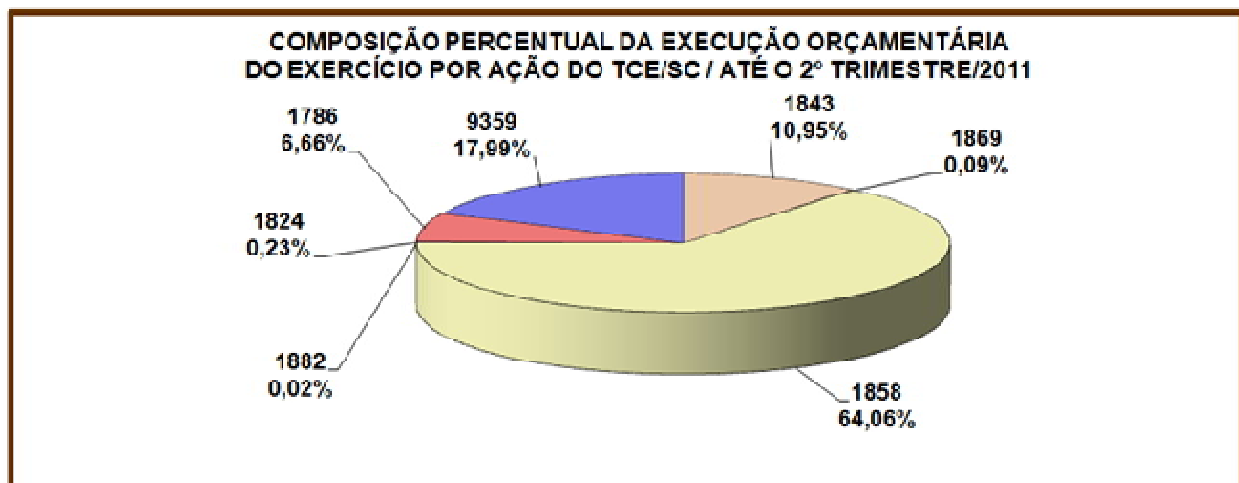

Fonte: Diretoria de Planejamento e Projetos Especiais

3.1.4. Execução Financeira

A tabela a seguir representa o total das entradas e saídas dos recursos financeiros no trimestre, reduzida do montante dos saldos pertinentes aos recursos de terceiros (consignações, DDO e convênios), bem como das provisões financeiras, em 1/12 (um doze avos), necessárias aos compromissos futuros vinculados à receita do corrente exercício (reaparelhamento, edificação, gratificação natalina, férias, passivos contingentes e outras despesas).

TABELA 14 – RECEITAS, DESPESAS E DISPONIBILIDADES FINANCEIRAS

SALDO EM 31/03/2011	29.054.707,38
(+) RECEITA	46.432.164,08
Cota de Receita Recebida	36.515.971,72
Fundo Social	1.279.303,43
Indenizações e Restituições	54.138,91
Recursos de Convênios	590.448,87
Rendimentos de Aplicações Financeiras	722.988,41
Repasse Recebido IPREV	7.269.312,74
(-) DESPESAS PAGAS	41.827.349,03
Abono Alimentação	1.205.269,44
Adiantamentos	218.605,37
Auxílio Creche	175.904,29
Bolsistas	39.355,27
Décimo Terceiro Salário	2.491.518,70
Despesas de Capital	4.477,90
Despesas de Exercícios Anteriores	5.489.278,07
Férias	170.801,12
Folha de Pagamento	22.201.422,45
Obras	1.579.726,44
Obrigações Patronais	3.177.846,52
Outras Despesas de Custeio	1.044.330,67
Repasse Prev. Concedido p/ cobertura do Déficit	3.042.760,78
Ressarcimento de Despesas de Pessoal Requisitado	90.744,57
Serviços Conservação Limp. e Segurança	895.307,44
(+) RECEITA EXTRA-ORÇAMENTÁRIA	8.844.261,72
Consignações	8.840.582,91
Depósitos de Diversas Origens	3.678,81
(-) DESPESAS EXTRA-ORÇAMENTÁRIAS	8.843.956,93
Consignações	8.843.956,93
(-) PROVISÕES FINANCEIRAS (EXTRA-CONTÁBEIS)	13.290.114,27
Provisões materiais permanentes	1.200.000,00
Provisões/Folha de pessoal: 13º e atrasados	6.300.000,00
Provisões/ Folha de pessoal: férias	1.200.000,00
Provisões/Obra: edificação e reformas	4.590.114,27
(-) OUTRAS DESPESAS	1.187.597,79
Saldo Consignações do mês/exercício anteriores	88.665,24
Saldo de DDO a pagar	1.416,60
Saldo de recursos vinculados/convênios-PROMOEX	1.097.515,95
DISPONIBILIDADES EM 30/06/2011	19.182.115,16

Fonte: Diretoria Geral de Administração e Finanças – DAF

No 2º trimestre de 2011, o Tribunal de Contas obteve ingresso de recursos financeiros no montante de R\$ 46,4 milhões e realizou despesas financeiras no valor de R\$ 41,8 milhões, proporcionando um superávit financeiro de R\$ 4,6 milhões, correspondendo a 11% do total da receita.

GRÁFICO 06

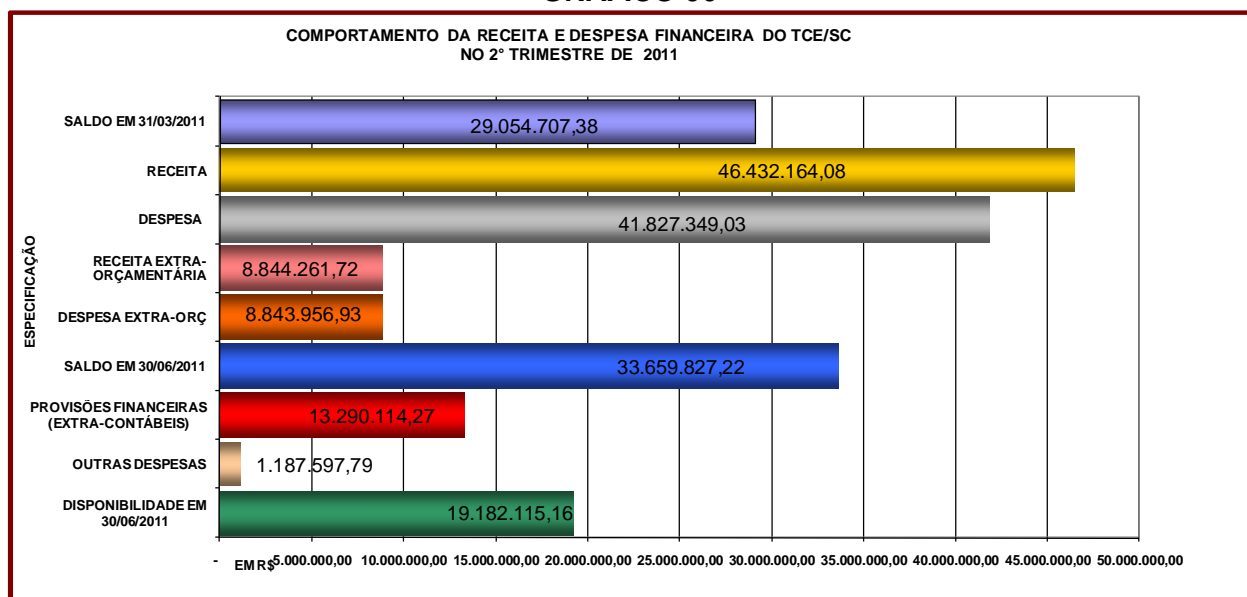

Fonte: Diretoria Geral de Administração e Finanças – DAF

Deduzindo-se os provisionamentos dos recursos para ampliação da sede do TCE/SC, para aquisição de materiais permanentes, provisão para folha, atrasados e outras Obrigações (Saldo Consignações a Liquidar, Saldo de DDO a Liquidar e Saldo de Recursos Vinculados/PROMOEX), bem como de despesas de exercícios anteriores, a disponibilidade líquida do 2º trimestre de 2011, conforme demonstrado na Tabela 14, alcança o montante de R\$ **19.182.115,16**.

3.1.5. Repasses do Tesouro do Estado ao TCE/SC

Neste trimestre, o Tesouro do Estado repassou recursos financeiros ao TCE/SC, sob a forma de cotas de despesas concedidas, no montante de R\$ 37.795.275,15 (trinta e sete milhões, setecentos e noventa e cinco mil, duzentos e setenta e cinco reais e quinze centavos), valor equivalente a 1,4% da Receita Líquida Disponível – RLD, incluindo participação na receita do Fundo Social.

TABELA 15 - REPASSES DO TESOUREO DO ESTADO AO TCE/SC **EM R\$**

MÊS	A REPASSAR	REPASSADO	DIFERENÇA
Janeiro	13.625.275,67	13.341.394,99	-283.880,68
Fevereiro	12.833.594,63	12.833.530,33	64,30
Março	12.159.798,85	12.161.747,40	1.948,55
1º TRIMESTRE	38.618.669,15	38.336.672,72	-281.867,83
Abril	12.142.824,60	12.222.324,31	79.499,71
Maio	12.881.795,06	12.797.795,06	-84.000,00
Junho	12.775.155,78	12.775.155,78	-
2º TRIMESTRE	37.799.775,44	37.795.275,15	-4.500,29
NO ANO	76.418.444,59	76.131.947,87	-286.496,72

Fonte: Diretoria de Planejamento e Projetos Especiais – DPE

OBS.: 1) Os valores a repassar são obtidos através da aplicação do percentual legal sobre os montantes informados mensalmente pela Secretaria de Estado da Fazenda. Tais montantes são suscetíveis a ajustes por parte do Executivo Estadual, podendo haver divergências entre os valores constantes em relatórios anteriores;

GRÁFICO 07

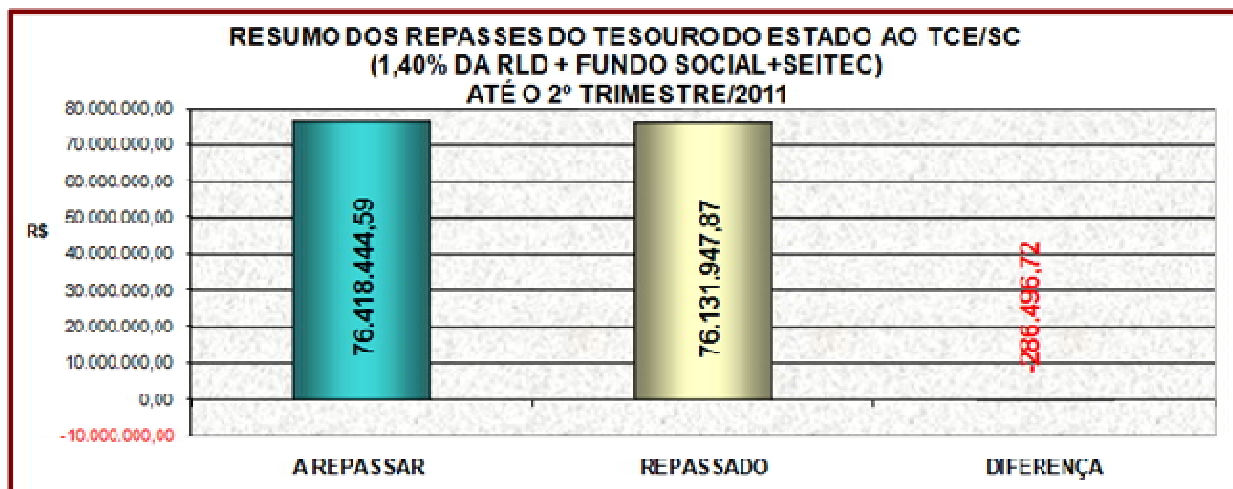

Fonte: Diretoria de Planejamento e Projetos Especiais – DPE

3.2. Licitações, Contratos e Convênios

No trimestre em exame, foram concluídos os processos de contratações e aquisições a seguir relacionados.

TABELA 16 – LICITAÇÕES, CONTRATOS E CONVÊNIOS

Processo	Modalidade	Objeto	Valor R\$
PROCESSO ADM 11/80010784	TOMADA DE PREÇOS 001/2011	SERVIÇO DE IMPRESSÃO DE REVISTAS DE CONTROLE PÚBLICO, PARA O TRIBUNAL DE CONTAS DO ESTADO DE SANTA CATARINA. Data da Homologação da Tomada de Preços: 08/04/2011	40.000,00
PROCESSO ADM 11/800	CONTRATO Nº 003/2011	CONTRATO FIRMADO COM A EMPRESA ARTE BRASILIS COMÉRCIO DE PAPÉIS LTDA – , PARA PRESTAÇÃO DE SERVIÇOS DE IMPRESSÃO DA REVISTA CONTROLE PÚBLICO DO TRIBUNAL DE CONTAS DO ESTADO DE SANTA CATARINA. Data da Assinatura do Contrato: 08/04/2011.	40.000,00
PROCESSO ADM 11/80070507	DISPENSA DE LICITAÇÃO Nº 0001/2011	criação de história em quadrinhos com o tema desperdício do dinheiro público - tribunal de contas do estado de santa catarina. Data da Homologação da Dispensa de Licitação: 08/04/2010	
PROCESSO ADM 11/80070680	CONTRATO Nº 004/2011	CONTRATO FIRMADO COM A EMPRESA ARTE & LETRAS COMUNICAÇÃO LTDA – , PARA CRIAÇÃO DE HISTÓRIA EM QUADRINHOS COM O TEMA DESPERDÍCIO DO DINHEIRO PÚBLICO - TRIBUNAL DE CONTAS DO ESTADO DE SANTA CATARINA. Data da Assinatura do Contrato: 08/04/2011.	7.900,00
PROCESSO ADM 11/80070175	PREGÃO PRESENCIAL Nº 008/2011	PRESTAÇÃO DE SERVIÇOS DE IMPRESSÃO DE CARTAZ, FICHA, ENVELOPE, FOLDERS E GIBI PARA O TRIBUNAL DE CONTAS DO ESTADO DE SANTA CATARINA Data da Assinatura do Pregão Presencial: 28 /04/2011	28.315,00
PROCESSO ADM 11/80084630	4º TA AO CO 84/2006	QUARTO TERMO ADITIVO AO CONTRATO 84/2006, FIRMADO COM EMPRESA CONSTRUTORA E INCORPORADORA SIETA LTDA FICA PRORROGADO O PRAZO DA LOCAÇÃO POR MAIS 04 MESES A CONTAR 01/05/2011 A 31/08/2011. Data da Assinatura do Termo Aditivo: 16/12/2010	
PROCESSO ADM 11/80012213	CONVITE 003/2011	CONTRATAÇÃO DE PRESTAÇÃO DE SERVIÇOS DE COFFEE BREAK PARA ATENDER CURSOS E EVENTOS DO TRIBUNAL DE CONTAS DO ESTADO DE SANTA CATARINA. Data da Homologação do Convite: 02/05/2011	45.377,00
PROCESSO ADM 11/80101151	CONTRATO Nº 005/2011	CONTRATO FIRMADO COM A EMPRESA S.T.GASTRONOMIA LTDA EPP – , PARA CONTRATAÇÃO DE PRESTAÇÃO DE SERVIÇOS DE COFFEE BREAK PARA ATENDER CURSOS E EVENTOS DO DO TRIBUNAL DE CONTAS DO ESTADO DE SANTA CATARINA. Data da Assinatura do Contrato: 03/05/2011.	45.377,00
PROCESSO ADM 11/80102557	PREGÃO PRESENCIAL Nº 009/2011	SERVIÇOS DE IMPRESSÃO DE LIVRO, CERTIFICADOS E ENVELOPES PARA O TRIBUNAL DE CONTAS DO ESTADO DE SANTA CATARINA. Data da Homologação Pregão Presencial: 14/06/2011	30.018,50
PROCESSO ADM 11/80125840	PREGÃO PRESENCIAL Nº 011/2011	AQUISIÇÃO DE 5.000 CANETAS PLÁSTICAS COM LOGO/DO TCE/SC PARA O TRIBUNAL DE CONTAS DO ESTADO DE SANTA CATARINA. Data da Homologação Pregão Presencial: 27/06/2011	4.250,00

Continua

Continuação

Processo	Modalidade	Objeto	Valor R\$
PROCESSO ADM 11/80130500	PREGÃO PRESENCIAL Nº 012/2011	AQUISIÇÃO DE COPOS PLÁSTICO PARA ÁGUA E CAFÉ PARA O TRIBUNAL DE CONTAS DO ESTADO DE SANTA CATARINA. Data da Homologação Pregão Presencial: 30/06/2011	3.795,00
PROCESSO ADM 11/80130925	PREGÃO PRESENCIAL Nº 014/2011	AQUISIÇÃO DE MATERIAL ELÉTRICO PARA O TRIBUNAL DE CONTAS DO ESTADO DE SANTA CATARINA. Data da Homologação Pregão Presencial: 29/06/2011	3.944,51
PROCESSO ADM 11/80131573	PREGÃO PRESENCIAL Nº 015/2011	CONTRATAÇÃO DE TÉCNICOS DE INFORMÁTICA SISTEMA CONTA ANUAL PARA O TRIBUNAL DE CONTAS DO ESTADO DE SANTA CATARINA. Data da Homologação Pregão Presencial: 17/06/2011	21.800,00
PROCESSO ADM 11/80171281	CONTRATO Nº 008/2011	CONTRATO FIRMADO COM A BINSOFT SOLUÇÕES TECNOLOGICAS LTDA, PARA CONTRATAÇÃO DE EMPRESA EM REGIME OUTSOURING PARA ATUAR NAS DEPENDÊNCIAS DO TRIBUNAL DE CONTAS DO ESTADO DE SANTA CATARINA. Data da Assinatura do Contrato: 17/06/2011.	21.800,00
PROCESSO ADM 11/80159400	CONVITE 019/2011	CONTRATAÇÃO DE EMPRESA PARA REFORÇO ESTRUTURAL BLOCO B DO ED. DO TRIBUNAL DE CONTAS DO ESTADO DE SANTA CATARINA Data da Homologação do Convite: 20/06/2011	82.150,35
PROCESSO ADM 11/80171362	CONTRATO Nº 009/2011	CONTRATO FIRMADO COM A EMPRESA CLW ESTRUTURA METÁLICA LTDA , PARA CONTRATAÇÃO DE EMPRESA PARA REFORÇO ESTRUTURAL DO BLOCO B DO ED.TCE/SC DO TRIBUNAL DE CONTAS DO ESTADO DE SANTA CATARINA. Data da Assinatura do Contrato: 03/05/2011.	82.150,35
PROCESSO ADM 11/80147739	INEXIGIBILIDADE DE LICITAÇÃO Nº 02/2011	PRESTAÇÃO DE SERVIÇOS DE ASSINATURA DE BIBLIOTECA DIGITAL PELO PERÍODO DE 12 MESES, Data da Assinatura da Inexigibilidade: 22/12/2009.	52.190,00
PROCESSO ADM 11/80147658	CONTRATO Nº 006/2011	CONTRATO FIRMADO COM A EDITORA FORUM LTDA , DECORRENTE DA INEXIGIBILIDADE DE LICITAÇÃO 0002/2011, PARA PRESTAÇÃO DE SERVIÇOS DE ASSINATURA DE BIBLIOTECA DIGITAL PARA O TRIBUNAL DE CONTAS DO ESTADO DE SANTA CATARINA. Data da Assinatura do Contrato: 03/05/2011.	52.190,00
PROCESSO ADM 11/80172091	6º TERMO ADITIVO AO CO- 002/2007	SEXTO TERMO ADITIVO AO CONTRATO 02/2007, FIRMADO COM EMPRESA HELIOPRINT LOCADORA DE EQUIPAMENTOS LTDA., FICA PRORROGADO POR MAIS 01 MES A CONTAR 1º/07/2011 A 31/07/2011. Data da Assinatura do Termo Aditivo: 30/06/2011.	
PROCESSO ADM 11/80172253	7º TERMO ADITIVO AO CO- 036/2006	SÉTIMO TERMO ADITIVO AO CONTRATO 36/2006, FIRMADO COM ALMAQ EQUIPAMENTOS PARA ESCRITÓRIO LTDA. FICA PRORROGADO 23 (VINTE E TRÊS) DIAS A CONTAR DE 1º/07/2011 A 23/07/2011. Data da Assinatura do Termo Aditivo: 30/06/2010.	
PROCESSO ADM 11/80178537	TERMO DE RE-RATIFICAÇÃO O AO CO 0029/2010	TERMO DE RE-RATIFICAÇÃO AO CO-29/2010, FICA RETIFICADA A CLÁUSULA SÉTIMA DO CONTRATO QUE ALTERA O SEU PRAZO DE DURAÇÃO PARA ENCERRAR EM 31/05/2011 . TRIBUNAL DE CONTAS DO ESTADO DE SANTA CATARINA. Data da Assinatura do Termo de Re-Ratificação: 30/06/2011.	

Fonte: Auditoria Interna

3.3. Recursos Humanos

O controle dos atos de nomeação, posse, exoneração, aposentadoria, licença, substituição, designação para comissões e demais atos, é atribuição do Departamento de Recursos Humanos da Diretoria de Administração e Finanças.

3.3.1. Quadro de Pessoal do TCE/SC

A tabela a seguir demonstra o número de servidores lotados no Tribunal, de acordo com as categorias funcionais, no final do segundo trimestre de 2011. Como se observa, o Tribunal dispõe de 770 cargos, com um índice de ocupação de 67,27% (sessenta e sete vírgula vinte e sete por cento). No período, houve 4 (quatro) admissões e 5 (cinco) vacâncias, sendo 2 (duas) decorrentes de exoneração e 3 (três) de aposentadorias.

TABELA 17 - QUADRO DE PESSOAL DO TCE/SC

Categoria Funcional	Cargos Existentes	Cargos Ocupados		Cargos Vagos	Distribuição Percentual dos Cargos Ocupados
		Quantidade	%		
NÍVEL SUPERIOR (ONS, AFC e TAC)	550	348	63,27	202	67,18
NÍVEL MÉDIO (ONM e AUC)	105	72	68,57	33	13,90
NÍVEL BÁSICO (ONB, MOO e AAO)	37	30	81,08	7	5,79
DAS/DAÍ-5	66	58	63,64	8	11,20
CONSELHEIROS E AUDITORES	12	10	83,33	2	1,93
Total	770	518	65,71	252	100,00
SERVIDORES À DISPOSIÇÃO					
SERV. DE OUTROS ÓRGÃOS À DISP. DO TCE/SC	22	22	100,00	-	100,00
SERV. DO TCE/SC À DISP. DE OUTROS ÓRGÃOS	15	15	100,00	-	100,00

Fonte: Diretoria de Administração e Finanças – DAF

Obs. A quantidade de cargos ocupados DAS/DAÍ-5 (58) é composta por 44 servidores que não integram o Quadro Efetivo do TCE (art. 37, II da CF/88; art. 21 da CE/89 e 14 servidores efetivos.

O total de cargos ocupados deve ser acrescido de mais 22 servidores de outros Órgãos a disposição do TCE/SC;

GRÁFICO 08

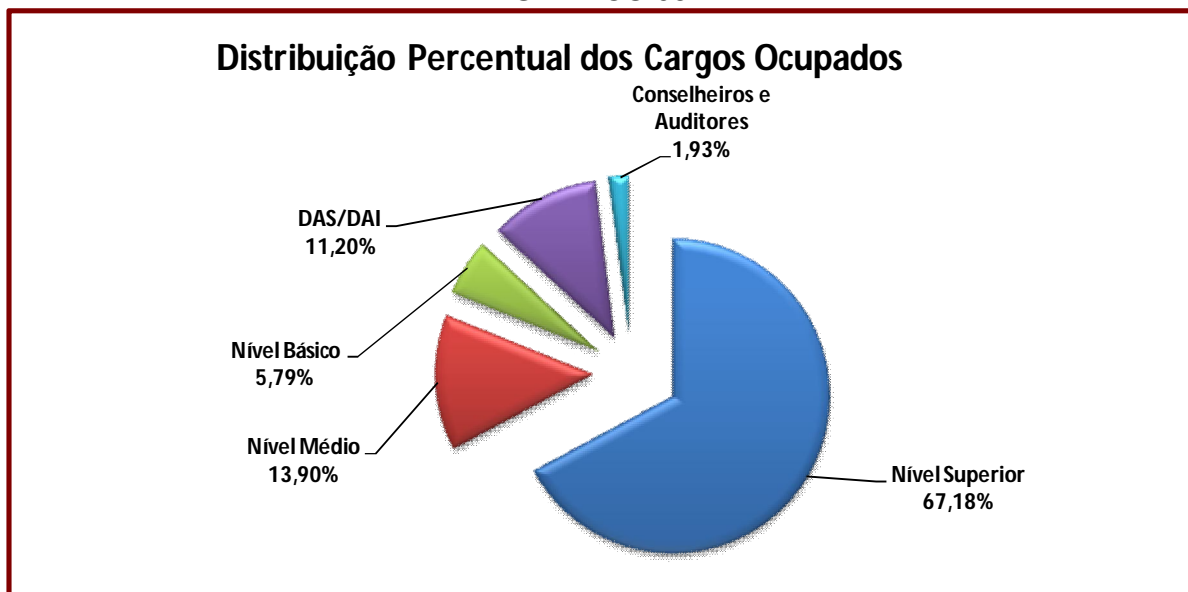

Fonte: Diretoria de Administração e Finanças – DAF

3.3.2. Distribuição Funcional do TCE/SC

A tabela a seguir apresenta a situação dos servidores com nível superior alocados por unidade administrativa. Destaca-se que, aproximadamente **72,53%** dos Auditores Fiscais de Controle Externo estão lotados na área fim deste Tribunal.

TABELA 18 - DISTRIBUIÇÃO FUNCIONAL DO TCE

UNIDADE	Todos os Cargos		Cargos de Nível Superior		Auditor Fiscal de Controle Externo	
	QUANT.	%	QUANT.	%	QUANT.	%
ASSOCIAÇÃO DOS SERVIDORES DO TRIBUNAL DE CONTAS	3	0,57	3	0,70	3	0,93
CONSULTORIA GERAL (COG) (*)	19	3,61	19	4,43	14	4,36
CORPO DE AUDITORES (*)	19	3,61	14	3,26	10	3,12
DIRETORIA DE ADMINISTRAÇÃO E FINANÇAS (DAF)	66	12,55	42	9,79	21	6,54
DIRETORIA DE ATIVIDADES ESPECIAIS – (DAE) (*)	23	4,37	23	5,36	22	6,85
DIRETORIA DE CONTROLE DA ADMINISTRAÇÃO ESTADUAL (DCE) (*)	61	11,60	59	13,75	50	15,58
DIRETORIA DE CONTROLE DE ATOS DE PESSOAL – DAP (*)	35	6,65	32	7,46	28	8,72
DIRETORIA DE CONTROLE DE LICITAÇÕES E CONTRATAÇÕES (DLC) (*)	35	6,65	34	7,93	30	9,35
DIRETORIA DE CONTROLE DE MUNICÍPIOS (DMU) (*)	65	12,36	56	13,05	50	15,58
DIRETORIA DE INFORMÁTICA (DIN)	15	2,85	13	3,03	9	2,80
DIRETORIA DE PLANEJAMENTO E PROJETOS ESPECIAIS (DPE)	9	1,71	8	1,86	8	2,49
DIRETORIA GERAL DE CONTROLE EXTERNO (DGCE)	5	0,95	5	1,17	2	0,62
DIRETORIA GERAL DE PLANEJAMENTO E ADMINISTRAÇÃO (DGPA)	3	0,57	3	0,70	3	0,93
GABINETE DO CONSELHEIRO CORREGEDOR GERAL (GCR) (*)	2	0,38	2	0,47	0	0
GABINETES DE CONSELHEIROS (GAC) (*)	72	13,69	49	11,42	27	8,41
PRESIDÊNCIA (GAP)	49	9,32	39	9,09	19	5,92
SECRETARIA GERAL	34	6,46	18	4,20	15	4,67
SERVIDORES À DISPOSIÇÃO DE OUTROS ÓRGÃOS	11	2,09	10	2,33	10	3,12
TOTAL	526	100	429	100	321	100

Fonte: Diretoria de Administração e Finanças – DAF

(*) Unidades que executam atividades finalísticas do Tribunal de Contas

3.4. Treinamento e Aperfeiçoamento

O exercício eficiente e eficaz da fiscalização, que é atribuição deste Tribunal, depende de investimentos na capacitação de seus servidores para garantir o constante aprimoramento das técnicas de fiscalização e a melhoria dos padrões de desempenho.

No TCE/SC, a capacitação dos servidores e desenvolvimento profissional está vinculada ao Instituto de Contas, criado pela Resolução TC - 07/2001.

3.4.1 - Atividades de Aperfeiçoamento

No segundo trimestre de 2011 foram realizadas atividades de capacitação ao público interno, beneficiando a 413 servidores (tabela 19).

TABELA 19 – ATIVIDADES DE CAPACITAÇÃO E APERFEIÇOAMENTO – PÚBLICO INTERNO

Curso	Forma de Execução	Ministrante	Local	Valor Unitário R\$	Valor Global R\$	C/H	Participantes
Palestra: Desmitificando a Bolsa de Valores	Direta	Assesor de investimentos - Paolo Recke	Auditório TCE/SC	0,00	0,00	2	18
Curso Excelência no Atendimento	Direta	Silvio Luzardo de Almeida Mello	Escola Fazendária - Florianópolis/SC	41,72	1.210,00	8	29
Reunião do Grupo Técnico de Padronização de Procedimentos Contábeis (GTCON)	Indireta	Diversos	ESAF - Escola de Administração Fazendária - Brasília - DF	2.630,32	2.630,32	18	1
Reunião do Grupo Técnico de Padronização de Relatórios	Indireta	Diversos	ESAF - Escola de Administração Fazendária - Brasília - DF	1.957,26	1.957,26	18	1
Palestra: Qual é a tua obra? Inquietações Propositivas sobre Gestão, Liderança e Ética	Indireta	Mário Sérgio Cortella	Centro Sul - Florianópolis/SC	0,00	0,00	2	10
Curso IFRS - Novas Normas Brasileiras de Contabilidade	Indireta	Ismael Sanches Pedro	CRC/SC - Conselho Regional de Contabilidade de Santa Catarina - Florianópolis/SC	351,00	2.106,00	16	6
Curso Gestão Ambiental Municipal: Legislação, Fiscalização e Responsabilidade dos Agentes Públicos, Servidores e Conselheiros	Indireta	Pery Saraiva Neto	Hotel Valerim Plaza - Florianópolis/SC	450,00	900,00	12	2
7º Congresso de Secretários de Finanças, Contadores Públicos e Controladores Internos Municipais.	Indireta	Diversos	Auditório da Associação Catarinense de Medicina - ACM Florianópolis/SC	200,00	1.800,00	15	9
8º Encontro Sophia	Indireta	Diversos	Editora Paulinas - São Paulo/SP	1.253,90	3.761,71	16	3

Continua

Continuação

Curso	Forma de Execução	Ministrante	Local	Valor Unitário R\$	Valor Global R\$	C/H	Participantes
II Congresso Iberoamericano de Psicologia das Organizações e do Trabalho - CIAPOT 2011	Indireta	Diversos	Hotel Majestic - Florianópolis/SC	248,57	6.960,00	24	28
Curso: Análise de Pontos de Função	Direta	Gerente de Auditoria em Tecnologia da Informação do Tribunal de Contas do Estado da Bahia - Augusto Gonçalves de Sousa	Gerente de Auditoria em Tecnologia da Informação do Tribunal de Contas do Estado da Bahia - Augusto Gonçalves de Sousa	Auditório TCE/SC	303,58	3.339,40	12
4º Congresso UFSC de Controladoria e Finanças - Iniciação Científica em Contabilidade	Indireta	Diversos	Centro de Cultura e Eventos da UFSC, Campus Trindade - Florianópolis/SC	0,00	0,00	20	1
Treinamento em Licitações conforme Regras do Banco Mundial	Indireta	Sr. Frederico Rabello - Especialista em Aquisições	Epagri - Centro de Socioeconomia e Planejamento Agrícola - CEPA - Florianópolis/SC	0,00	0,00	10	5
Curso de Cerimonial Público e Empresarial	Direta	Rosana Brasca Cajuella e Ilka Maria Fretta	Auditório do TCE/SC	0,00	0,00	14	8
VII Fórum Brasileiro sobre as Agências Reguladoras	Indireta	Diversos	Hotel Rio Othon Palace - Rio de Janeiro/RJ	2.814,92	19.704,44	25	7
Reunião Técnica sobre Acompanhamento da Execução do Plano Estratégico	Indireta	Diversos	Tribunal de Contas do Distrito Federal - Brasília/DF	1.945,92	3.891,84	7	2
II Seminário do Promoex- Projeto de Lei de Responsabilidade Orçamentária	Indireta	Diversos	São Paulo/SP	2.175,22	10.876,10	12	5
Questões Polêmicas sobre Licitação Pública e Contrato Administrativo	Indireta	Dr. Joel de Menezes Niebuhr	Auditório do Centro de Eventos TerraFirme - São José/SC	0,00	0,00	10	17
Obras Públicas: Questões Práticas da Licitação ao Recebimento	Indireta	Alysson Mattje, Flavia Leticia Fernandes Baesso Martins, Pedro Jorge Rocha de Oliveira	Auditório do Centro de Eventos TerraFirme - São José/SC	0,00	0,00	10	1
GEFIP/SEFIP - Novas Regras da Legislação Previdenciária para 2011	Indireta	Zenaide Carvalho	Hotel Jurerê Beach Village - Florianópolis/SC	950,00	950,00	22	1
2º Congresso Sul Brasileiro de Comunicação e Marketing no Serviço Público - CONGRECOM	Indireta	Diversos	Majestic Palace Hotel - Florianópolis/SC	480,00	2.400,00	20	5
21º Congresso Catarinense de Recursos Humanos - CONCARH 2011	Indireta	Diversos	Centro de Eventos da FIESC - Florianópolis/SC	790,00	3.950,00	20	5
Auditoria da Folha de Pagamento no Serviço Público	Indireta	Inácio Magalhães Filho	Hotel Baía Norte - Florianópolis/SC	407,69	5.300,00	16	13
Questões Polêmicas sobre Recursos Humanos no Serviço Público	Indireta	Marcos Fey Probst	Auditório do Centro de Eventos TerraFirme - São José/SC	200,00	1.200,00	15	6
Curso de Oratória	Direta	Silvio Luzardo de Almeida Mello	Auditório da Escola Fazendária - Florianópolis/SC	157,31	4.090,00	20	26

Continua

Continuação

Curso	Forma de Execução	Ministrante	Local	Valor Unitário R\$	Valor Global R\$	C/H	Participantes
Curso Avançado de Licitação Pública	Direta	Dr. Joel de Menezes Nebuhr	Auditório do TCE/SC	0,00	0,00	8	18
Encontro Técnico Nacional de Auditoria de Obras Públicas - ENAOP 2011	Direta	Diversos	Auditório da Justiça Federal de Florianópolis/SC	0,00	0,00	16	12
Capacitação na Plataforma J. Channel	Direta	Camila Haase	Auditório TCE/SC	0,00	0,00	24	15
Congresso Gestão da Informações e Documentos	Indireta	Diversos	Centro de Convenções Brasil 21 - Brasília/ DF	2.777,77	5.555,54	14	2
Atualização Previdenciária - Contribuições e Retenções	Indireta	Leandro A. Lunardi	Conselho Regional de Contabilidade de Santa Catarina - CRC/SC - Florianópolis/SC	150,00	150,00	8	1
X Encontro do Colégio de Corregedores e Ouvidores dos Tribunais de Contas do Brasil	Indireta	Cynthia de Fátima Dardes Advogada em São Paulo	Tribunal de Contas do Estado do Mato Grosso - Cuiabá- MT	2.498,69	7.496,07	12	3
Curso de Contabilidade Pública Avançada: Contabilidade aplicada ao Setor Público - Multiplicadores	Direta	Bruno Ramos Mangualde Henrique Ferreira Souza Carneiro STN	CRC/SC - Florianópolis/SC	0,00	0,00	32	21
7º Congresso Brasileiro de Cérebro, Comportamento e Emoções	Indireta	Diversos	Centro de Eventos Hotel Serrano- Gramado/RS	1.852,32	3.704,64	33	2
II Fórum Brasileiro de Altos Estudos de Direito Público - Saneamento Ambiental	Indireta	Diversos	Majestic Palace Hotel - Florianópolis/SC	712,80	17.820,00	16	25
Palestra: Aplicabilidade de Nota Fiscal Eletrônica no Setor Público	Direta	Paulo Roberto Barros Gotelip	Auditório TCE/SC	0,00	0,00	3	30
Oficina Carta de Serviços ao Cidadão	Direta	Jorge Lheureux de Freitas TER/RS	Auditório TCE/SC	32,25	258,00	8	8
Terceirização de Serviços na Administração Pública - regras e cautelas na contratação de serviços de terceiros	Indireta	Cynthia de Fátima Dardes Advogada em São Paulo	Hotel Cambirela - Florianópolis/SC	0,00	0,00	8	6
Regime de Trabalho do Servidor Público- Questões Polêmicas	Direta	Marcos Fey Probst	Auditório TCE/SC	47,46	1.946,00	10	41
Curso de Auditoria Operacional- AOP	Indireta	Diversos	Instituto Serzedello Corrêa -ISC Brasília/DF	2.039,85	6.119,56	16	3
Seminário de Mobilidade Urbana - marco regulatório e novos modais de transportes de massa em Florianópolis e região	Indireta	Diversos	Plenário Osni Régis- Alesc Florianópolis/SC	0,00	0,00	6	5
TOTAL					117041,1	3905,4	413

Fonte: Instituto de Contas

TABELA 20 – ATIVIDADES DE CAPACITAÇÃO E APERFEIÇOAMENTO – PÚBLICO EXTERNO

Curso	Forma de Execução	Ministrante	Local	Valor Unitário R\$	Valor Global R\$	C/H	Participantes
Encontro Técnico Nacional de Auditoria de Obras Públicas - ENAOP 2011	Direta	Diversos	Auditório da Justiça Federal de Florianópolis-SC	108,82	11.426,32	16	105
Curso de Contabilidade Pública Avançada: Contabilidade aplicada ao Setor Público - Multiplicadores	Direta	Bruno Ramos Mangualde Henrique Ferreira Souza Carneiro STN	CRC/SC - Florianópolis/SC	117,82	10.485,54	32	68
XIII Seminário Jurídico da Universidade do Contestado - O Tribunal de Contas de Santa Catarina	Direta	João Luiz Gattringer, Kliwer Schmitt, Hamilton Hobus Hoemke	Universidade do Contestado - Campus Mafra	4,88	1.318,00	16	270
TOTAL					23229,86	64	443

Fonte: Instituto de Contas