

3. ATIVIDADES ADMINISTRATIVAS

3.1. Recursos Orçamentários e Financeiros

3.1.1. Previsão Orçamentária

A Lei de Diretrizes Orçamentárias para o exercício financeiro de 2014, LEI Nº 16.083, de 06 de agosto de 2013, artigo 25, inciso II e 26, destinou ao TCE/SC o montante correspondente a 1,66% (um vírgula sessenta e seis por cento) da Receita Líquida Disponível – RLD do Orçamento Geral do Estado, bem como, em igual percentual, das receitas líquidas disponíveis estimadas do Fundo de Desenvolvimento Social – FUNSOCIAL (artigo 16 da Lei nº 13.334, de 28 de fevereiro de 2005) e do Sistema Estadual de Incentivo à Cultura, ao Turismo e ao Esporte – SEITEC (inciso II do artigo 12 da LEI Nº 13.336, de 08 de março de 2005) composto pelas receitas líquidas dos fundos FUNTURISMO, FUNCULTURAL e FUNDESORTE.

3.1.2. Alteração Orçamentária

No segundo trimestre de 2014, foram realizadas alterações orçamentárias no montante de R\$ 29.895.403,84 (vinte e nove milhões, oitocentos e noventa e cinco mil, quatrocentos e três reais e oitenta e quatro centavos). Desse total, R\$ 10.104.271,10 (dez milhões, cento e quatro mil, duzentos e setenta e um reais e dez centavos) foram descentralizados pelo Fundo Financeiro de Previdência, ação 9359, destinados a realizar despesas com inativos desse Tribunal, R\$ 14.691.132,74 (quatorze milhões, seiscentos e noventa e um mil, cento e trinta e dois reais e setenta e quatro centavos), por conta do superávit financeiro apurado no balanço patrimonial do exercício anterior (Inciso I § 1º do art. 43 da Lei 4.320/64), e R\$ 5.100.000,00 (cinco milhões, e cem mil reais) por anulação parcial dos créditos existentes, com o objetivo de adequar o Quadro de Detalhamento de Despesa – QDD/2013 do Tribunal e assim otimizar a execução orçamentária de suas ações (projetos e atividades).

3.1.3. Execução Orçamentária

O TCE/SC, no segundo trimestre, realizou despesas no valor de R\$ 44.038.811,87 (quarenta e quatro milhões, trinta e oito mil, oitocentos e onze reais e oitenta e sete centavos) correspondente a 19,53% (dezenove vírgula cinqüenta e três por cento) do total autorizado.

TABELA 11 – RESUMO DA EXECUÇÃO ORÇAMENTÁRIA

Descrição das Despesas	Despesa Autorizada	Segundo trimestre de 2014		No exercício		Saldo	
		R\$	%	R\$	%	R\$	%
I - DESPESAS CORRENTES	213.129.007,02	43.995.881,62	99,90	100.177.319,39	99,84	112.951.687,63	90,22
COM PESSOAL ATIVO	147.944.465,74	28.753.908,91	65,29	58.860.467,33	58,66	89.083.998,41	71,16
3.1.90.11 VENCIMENTOS E VANTAGENS FIXAS - PESSOAL CIVIL	108.434.465,74	20.898.356,50	47,45	43.189.497,01	43,05	65.244.968,73	52,12
3.1.90.12 VENCIMENTOS E VANTAGENS FIXAS - PESSOAL MILITAR	700.000,00	84.596,16	0,19	169.331,80	0,17	530.668,20	0,42
3.1.90.13 OBRIGAÇÕES PATRONAIS	1.620.000,00	348.247,03	0,79	684.304,58	0,68	935.695,42	0,75
3.1.90.16 OUTRAS DESPESAS VARIÁVEIS - PESSOAL CIVIL	700.000,00	173.350,04	0,39	275.762,05	0,27	424.237,95	0,34
3.1.90.92 DESPESAS DE EXERCÍCIOS ANTERIORES	4.570.000,00	1.838,02	0,00	24.509,39	0,02	4.545.490,61	3,63
3.1.90.94 INDENIZAÇÕES E RESTITUIÇÕES TRABALHISTAS	11.000.000,00	3.123.775,29	7,09	6.024.241,59	6,00	4.975.758,41	3,97
3.1.90.96 RESSARCIMENTO DE DESPESAS DE PESSOAL REQUISITADO	700.000,00	93.300,00	0,21	484.321,02	0,48	215.678,98	0,17
3.1.91.13 OBRIGAÇÕES PATRONAIS	18.600.000,00	3.941.080,67	8,95	7.776.581,63	7,75	10.823.418,37	8,65
3.1.91.92 DESPESAS DE EXERCÍCIOS ANTERIORES	700.000,00	404,36	0,00	404,36	0,00	699.595,64	0,56
3.3.90.92 DESPESAS DE EXERCÍCIOS ANTERIORES	120.000,00	0,00	0,00	0,00	0,00	120.000,00	0,10
3.3.91.13 OBRIGAÇÕES PATRONAIS	800.000,00	88.960,84	0,20	231.513,90	0,23	568.486,10	0,45
COM PESSOAL INATIVO	21.393.182,28	10.246.816,38	23,27	20.215.414,73	20,15	1.177.767,55	0,94
3.1.90.01 APOSENTADORIAS E REFORMAS	19.973.182,28	10.104.271,10	22,94	19.973.182,28	19,91	0,00	0,00
3.1.90.92 DESPESAS DE EXERCÍCIOS ANTERIORES	1.100.000,00	118.664,21	0,27	194.676,56	0,19	905.323,44	0,72
3.1.91.13 OBRIGAÇÕES PATRONAIS	50.000,00	0,00	0,00	0,00	0,00	50.000,00	0,04
3.1.91.92 DESPESAS DE EXERCÍCIOS ANTERIORES	50.000,00	0,00	0,00	0,00	0,00	50.000,00	0,04
3.3.91.13 OBRIGAÇÕES PATRONAIS	200.000,00	23.881,07	0,05	47.555,89	0,05	152.444,11	0,12
3.3.91.92 DESPESAS DE EXERCÍCIOS ANTERIORES	20.000,00	0,00	0,00	0,00	0,00	20.000,00	0,02
OUTROS CUSTEIOS	43.791.359,00	4.995.156,33	11,34	21.101.437,33	21,03	22.689.921,67	18,12
3.3.90.08 OUTROS BENEFÍCIOS ASSISTENCIAIS	1.500.000,00	4.104,00	0,01	712.312,00	0,71	787.688,00	0,63
3.3.90.14 DIÁRIAS - CIVIL	1.500.000,00	103.642,90	0,24	263.129,37	0,26	1.236.870,63	0,99
3.3.90.30 MATERIAL DE CONSUMO	1.710.000,00	222.645,20	0,51	366.395,26	0,37	1.343.604,74	1,07
3.3.90.31 PREMIAÇÕES CULTURAIS, ARTÍSTICAS, CIENTÍFICAS, DESPORTIVAS E OUTRAS	50.000,00	230,00	0,00	230,00	0,00	49.770,00	0,04
3.3.90.32 MATERIAL DE DISTRIBUIÇÃO GRATUITA	50.000,00	11.500,00	0,03	11.500,00	0,01	38.500,00	0,03
3.3.90.33 PASSAGENS E DESPESAS COM LOCOMOÇÃO	800.888,00	-1.862,69	0,00	328.137,31	0,33	472.750,69	0,38
3.3.90.35 SERVIÇOS DE CONSULTORIA	941.831,00	0,00	0,00	0,00	0,00	941.831,00	0,75
3.3.90.36 OUTROS SERVIÇOS DE TERCEIRO - PESSOA FÍSICA	1.750.000,00	3.600,00	0,01	530.122,47	0,53	1.219.877,53	0,97
3.3.90.37 LOCAÇÃO DE MÃO-DE-OBRA	7.177.667,00	592.051,80	1,34	7.169.718,80	7,15	7.948,20	0,01
3.3.90.39 OUTROS SERVIÇOS DE TERCEIRO - PESSOA JURÍDICA	8.680.000,00	341.518,49	0,78	3.706.832,01	3,69	4.973.167,99	3,97
3.3.90.46 AUXÍLIO-ALIMENTAÇÃO	11.700.000,00	2.507.523,48	5,69	4.958.853,15	4,94	6.741.146,85	5,38
3.3.90.47 OBRIGAÇÕES TRIBUTÁRIAS E CONTRIBUTIVAS	150.000,00	63.973,74	0,15	73.560,52	0,07	76.439,48	0,06
3.3.90.92 DESPESAS DE EXERCÍCIOS ANTERIORES	2.681.973,00	0,00	0,00	784.336,28	0,78	1.897.636,72	1,52
3.3.90.93 INDENIZAÇÕES E RESTITUIÇÕES	4.500.000,00	1.146.229,41	2,60	2.187.318,54	2,18	2.312.681,46	1,85
3.3.91.30 MATERIAL DE CONSUMO	100.000,00	0,00	0,00	0,00	0,00	100.000,00	0,08
3.3.91.39 OUTROS SERVIÇOS DE TERCEIRO - PESSOA JURÍDICA	379.000,00	0,00	0,00	0,00	0,00	379.000,00	0,30
3.3.91.92 DESPESAS DE EXERCÍCIOS ANTERIORES	120.000,00	0,00	0,00	8.991,62	0,01	111.008,38	0,09
II - DESPESAS DE CAPITAL	12.399.797,00	42.930,25	0,10	157.798,17	0,16	12.241.998,83	9,78
OUTROS SERVIÇOS DE TERCEIRO- PESSOA JURÍDICA	300.000,00	0,00	0,00	0,00	0,00	300.000,00	0,24
4.4.90.51 OBRAS E INSTALAÇÕES	9.500.000,00	0,00	0,00	100.000,00	0,10	9.400.000,00	7,51
4.4.90.52 EQUIPAMENTO E MATERIAL PERMANENTE	2.000.000,00	42.930,25	0,10	42.930,25	0,04	1.957.069,75	1,56
4.4.90.92 DESPESAS DE EXERCÍCIOS ANTERIORES	599.797,00	0,00	0,00	14.867,92	0,01	584.929,08	0,47
Total	225.528.804,02	44.038.811,87	100,00	100.335.117,56	100,00	125.193.686,46	100,00

Fonte: Diretoria de Planejamento e Projetos Especiais – DPE

Do total empenhado até o segundo trimestre de 2014, 65,29% (sessenta e cinco vírgula vinte e nove por cento) foi destinado a pagamentos com pessoal ativo e 23,27% (vinte e

três vírgula vinte e sete por cento) com pessoal inativo, sendo que juntos representam 88,56% (oitenta e oito vírgula cinqüenta e seis por cento) das despesas orçamentárias do Tribunal.

GRÁFICO 03

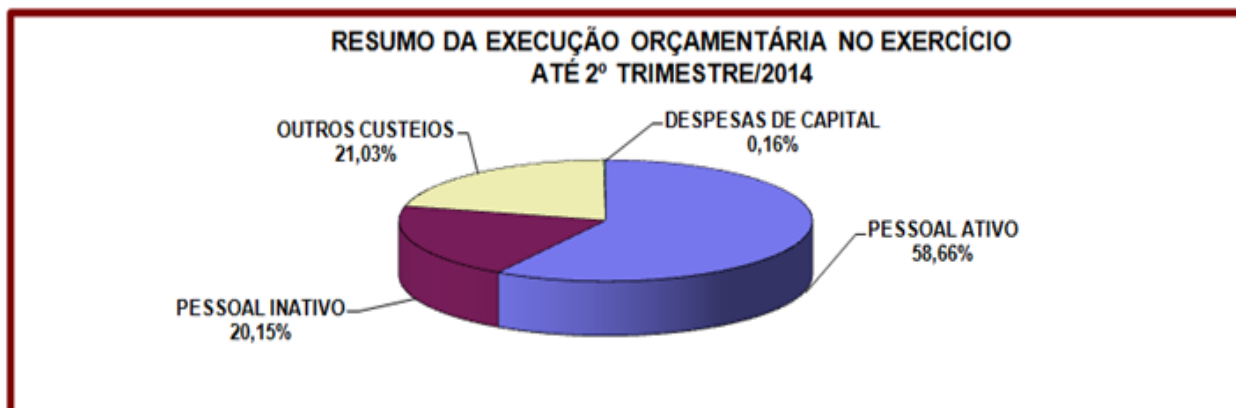

Fonte: Diretoria de Planejamento e Projetos Especiais – DPE

O gráfico abaixo retrata de forma resumida o resultado da execução orçamentária da despesa do trimestre.

GRÁFICO 04

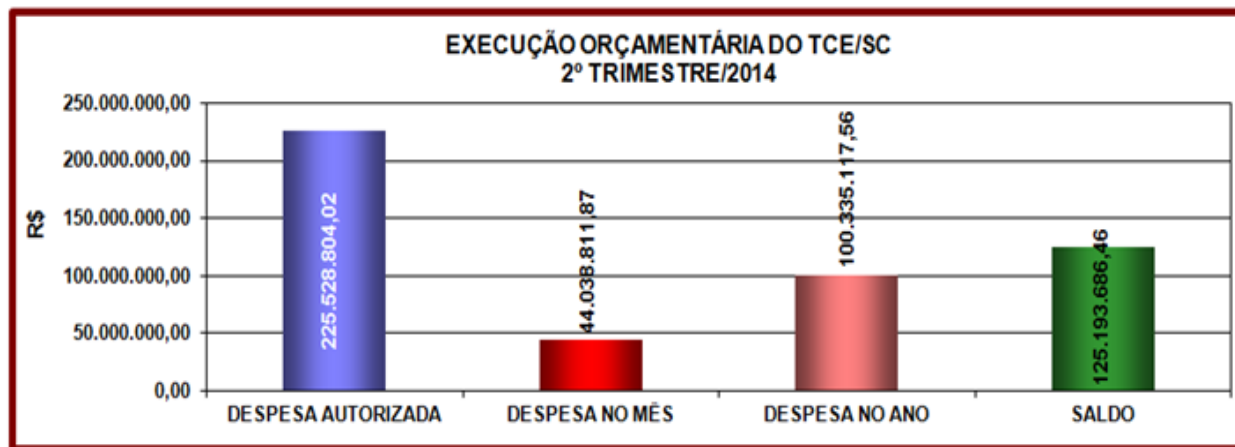

Fonte: Diretoria de Planejamento e Projetos Especiais – DPE

TABELA 12 - RESUMO DA EXECUÇÃO ORÇAMENTÁRIA DO TCE/SC POR PROJETO ATIVIDADE

Código	Projeto, Atividade e Operações Especiais	Autorizado R\$	Empenhado no Segundo Trimestre de 2014		Empenhado No Ano		Saldo R\$
			R\$	%	R\$	%	
1843	AMPLIAÇÃO E REFORMA DA ESTRUTURA FÍSICA DO TRIBUNAL DE CONTAS	10.000.000,00	0,00	0,00%	100.000,00	0,10	9.900.000,00
1869	CAPACITAÇÃO DE RECURSOS HUMANOS - TCE	2.269.888,00	207.520,07	0,47%	446.187,37	0,44	1.823.700,63
11134	ADMINISTRAÇÃO DE PESSOAL E ENCARGOS	159.864.465,74	31.075.178,48	70,56%	64.133.629,67	63,92	95.730.836,07
1858	MANUTENÇÃO E SERVIÇOS ADMINISTRATIVOS GERAIS - TCE	21.677.667,00	1.290.305,19	2,93%	12.618.960,67	12,58	9.058.706,33
1882	MANUTENÇÃO E DESENVOLVIMENTO DE TECNOLOGIAS DE INFORMAÇÃO APLICADOS AO CONTROLE EXTERNO	2.523.804,00	0,00	0,00%	460.659,20	0,46	2.063.144,80
11135	REAPARELHAMENTO DO TRIBUNAL DE CONTAS	2.399.797,00	42.930,25	0,10%	57.798,17	0,06	2.341.998,83
1786	ENCARGOS COM INATIVOS - TCE	6.820.000,00	1.318.606,78	2,99%	2.544.700,20	2,54	4.275.299,80
9359	ENCARGOS COM INATIVOS - TCE /DESCENTRALIZADO IPREV/FUFIN	19.973.182,28	10.104.271,10	22,94%	19.973.182,28	19,91	0,00
TOTAL		225.528.804,02	44.038.811,87	1,00	100.335.117,56	100,00	125.193.686,46

Fonte: Diretoria de Planejamento e Projetos Especiais – DPE

GRÁFICO 05

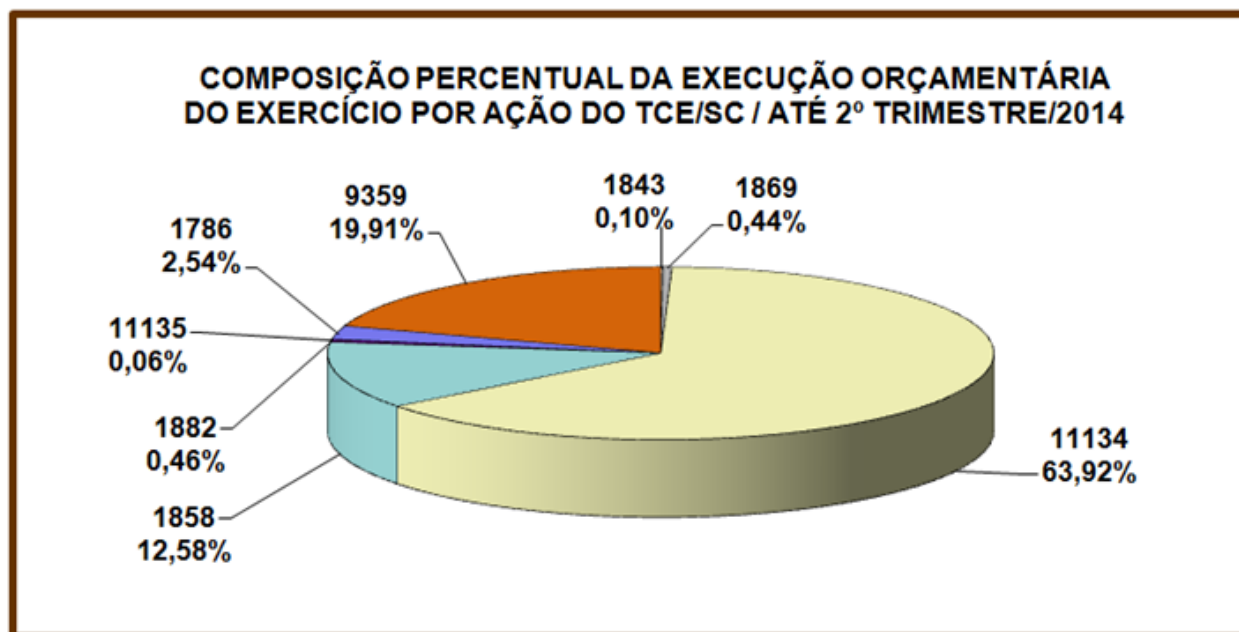

Fonte: Diretoria de Planejamento e Projetos Especiais

3.1.4. Execução Financeira

A tabela a seguir representa o total das entradas e saídas dos recursos financeiros no trimestre, reduzida do montante dos saldos pertinentes aos recursos de terceiros (consignações, DDO e convênios), bem como das provisões financeiras, em 1/12 (um doze avos), necessárias aos compromissos futuros vinculados à receita do corrente exercício (reaparelhamento, edificação, gratificação natalina, férias, passivos contingentes e outras despesas).

TABELA 13 – RECEITAS, DESPESAS E DISPONIBILIDADES FINANCEIRAS

SALDO EM 31/03/2014	80.058.104,96
(+) RECEITA	62.021.316,23
Alienação Conta Mov. do TCE com o Banco do Brasil	95.874,56
Cota de Receita Recebida	48.067.513,35
Fundo Social	1.730.828,75
Indenizações e Restituições	120,47
Rendimentos de Aplicações Financeiras	2.022.708,00
Repasse Recebido IPREV	10.104.271,10
(-) DESPESAS PAGAS	51.124.292,35
Abono Alimentação	2.507.523,48
Adiantamentos	143.869,65
Auxílio Creche	192.203,59
Auxílio Moradia	127.625,50
Bolsistas	38.052,99
Conversão de 1/3 de Licença Prêmio	3.021.670,91
Décimo Terceiro Salário	17.034,96
Despesas de Capital	32.708,65
Despesas de Exercícios Anteriores	149.069,92
Férias	60.035,63
Férias Indenizadas	102.104,38
Folha de Pagamento	31.098.907,05
Indenização Auxílio-Saúde	858.078,09
Obra	2.030,18
Obrigações Patronais	4.383.860,10
Outras Despesas de Custeio	1.391.712,66
Pessoal Militar	84.596,16
Repasse Prev. Concedido p/ cobertura do Déficit	5.339.849,68
Ressarcimento de Despesas de Pessoal Requisitado	114.584,70
Serviços Conservação Limp. e Segurança	1.458.774,07
(+) RECEITA EXTRA-ORÇAMENTÁRIA	12.904.621,34
Consignações	12.904.621,34
(-) DESPESAS EXTRA-ORÇAMENTÁRIAS	12.897.813,85
Consignações	12.897.813,85
(=) SALDO FINANCEIRO EM 30/06/2014	90.961.936,33
(-) PROVISÕES FINANCEIRAS (EXTRA-CONTÁBEIS)	24.179.946,26
Provisões/equipamentos e outros materiais	2.500.000,00
Provisões/Folha de pessoal: 13º e atrasados	5.179.946,26
Provisões/ Folha de pessoal: férias	1.500.000,00
Provisões/Obra: edificação e reformas	15.000.000,00
(-) OUTRAS DESPESAS	2.101.248,44
Saldo de consignações do mês/exercício anteriores	728.975,01
Saldo de DDO a pagar	1.372.273,43
(=) DISPONIBILIDADE LÍQUIDA EM 30/06/2014	64.680.741,63

Fonte: Diretoria Geral de Administração e Finanças – DAF

No segundo trimestre de 2014, o Tribunal de Contas obteve ingresso de recursos financeiros no montante de R\$ 62 milhões e realizou despesas financeiras no valor de R\$ 51 milhões, ocasionando um superávit financeiro de R\$ 10,8 milhões, correspondendo a 17,57% do total da receita.

GRÁFICO 06

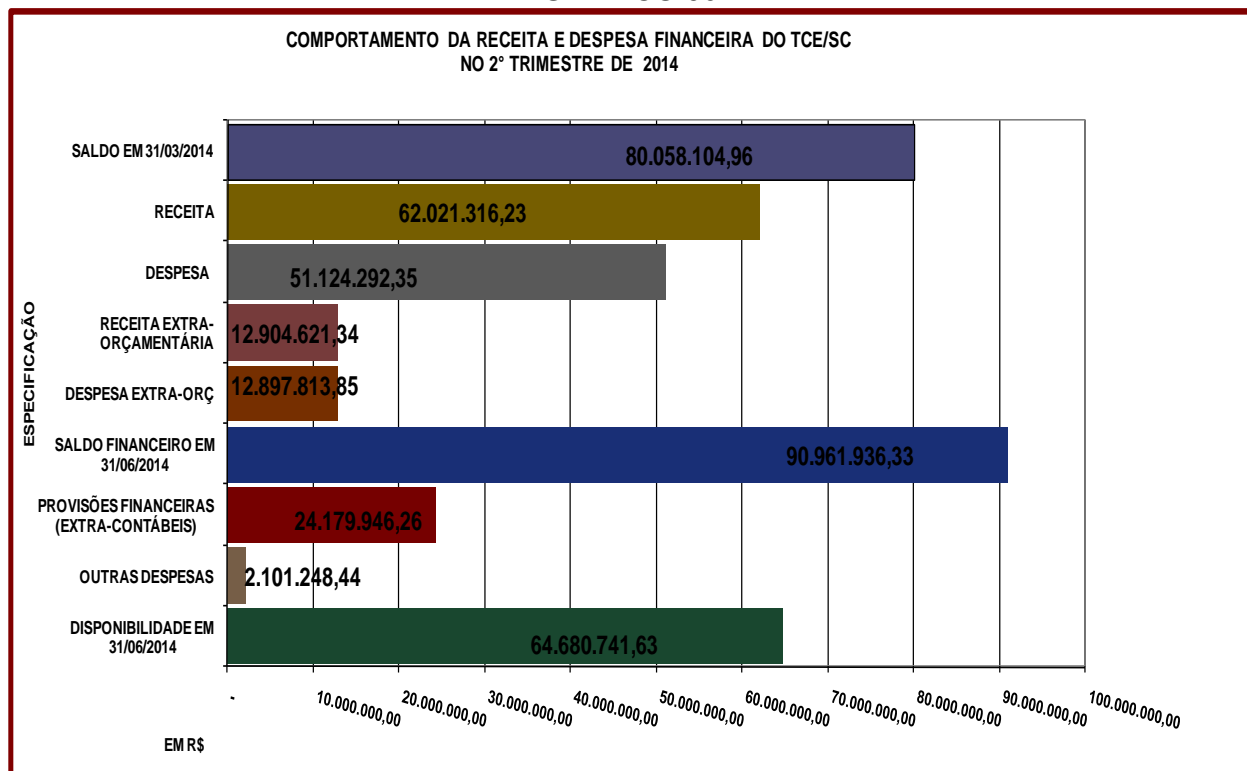

Fonte: Diretoria Geral de Administração e Finanças – DAF

Deduzindo-se os provisionamentos dos recursos para: aquisição de equipamentos e materiais permanentes; folha (13º, atrasados e férias) e outras obrigações (Saldo Consignações a Liquidar, Saldo de DDO a Liquidar e Saldo de Recursos Vinculados/PROMOEX), bem como de despesas de exercícios anteriores, a disponibilidade líquida do segundo trimestre de 2014, conforme demonstrado na Tabela 13, alcança o montante de R\$ 64.680.741,63

3.1.5. Repasses do Tesouro do Estado ao TCE/SC

Neste segundo trimestre, o Tesouro do Estado repassou recursos financeiros ao TCE/SC, sob a forma de cotas de despesas concedidas, no montante de R\$ 49.798.342,10 (quarenta e nove milhões, setecentos e noventa e oito mil, trezentos e quarenta e dois reais e dez centavos), valor equivalente a 1,61601% da Receita Líquida Disponível – RLD, com o redutor de 2,65% no repasse, incluindo participação na receita do Fundo Social e do SEITEC.

TABELA 14 - REPASSES DO TESOIRO DO ESTADO AO TCE/SC **EM R\$**

MÊS	A REPASSAR	REPASSADO	DIFERENÇA
Janeiro	18.568.165,57	15.795.980,80	-2.772.184,77
Fevereiro	17.875.732,96	20.584.045,90	2.708.312,94
Março	16.678.838,40	16.568.327,73	-110.510,67
1º TRIMESTRE	53.122.736,93	52.948.354,43	-174.382,50
Abril	16.432.404,13	16.425.122,99	-7.281,14
Maio	16.415.160,57	16.433.754,10	18.593,53
Junho	16.943.883,55	16.939.465,01	-4.418,54
2º TRIMESTRE	49.791.448,25	49.798.342,10	6.893,85
MÉDIA NO ANO	17.152.364,20	17.124.449,42	-27.914,78

Fonte: Diretoria de Planejamento e Projetos Especiais – DPE

OBS.: 1) Os valores a repassar são obtidos através da aplicação do percentual legal sobre os montantes informados mensalmente pela Secretaria de Estado da Fazenda, com base nos dados constantes do Balanço Consolidado. Estes montantes são suscetíveis a ajustes por parte do Executivo Estadual, podendo haver divergências entre os valores constantes em relatórios anteriores;

GRÁFICO 07

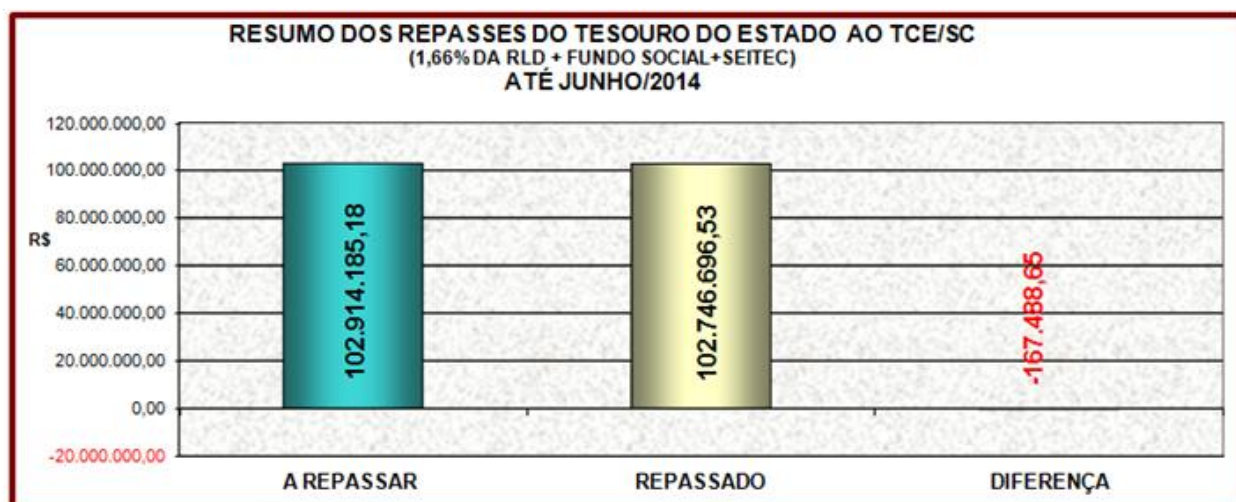

Fonte: Diretoria de Planejamento e Projetos Especiais – DPE

3.2. Licitações, Contratos e Convênios

No trimestre em exame, foram concluídos os processos de contratações e aquisições a seguir relacionados.

TABELA 15 – LICITAÇÕES, CONTRATOS E CONVÊNIOS

Processo	Modalidade	Objeto	Valor R\$
PROCESSO ADM 14/80158914	RE-RATIFICAÇÃO DO 6º TA AO CO 17/2011	RE-RATIFICAÇÃO DO 6º TA AO CO 17/2011 FIRMADO COM A ALMAQ EQUIPAMENTOS PARA ESCRITÓRIO LTDA. FICA ALTERADA ACLÁUSULA SEGUNDA E TERCEIRA DO SEXTO TERMO ADITIVO DEVIDO A ALTERAÇÃO DE VALORES DA LOCAÇÃO EM VIRTUDE DE APOSTILAMENTO EFETUADO EM JANEIRO DE 2014. Data da Assinatura da Re-ratificação: 14/04/2014.	

Continua

Continuação

Processo	Modalidade	Objeto	Valor R\$
PROCESSO ADM 14/80135035	6º TERMO ADITIVO AO CO 17/2011	SEXTO TERMO ADITIVO AO CONTRATO 17/2011, FIRMADO COM ALMAQ EQUIPAMENTOS PARA ESCRITÓRIO LTDA. FICA ALTERADA A CLÁUSULA TERCEIRA DO OBJETO DO CONTRATO, COM ACRÉSCIMO DE UMA IMPRESSORA LASER, CORRESPONDENES A 0,83% DE ACRÉSCIMO AO VALOR INICIAL DO CONTRATO.SOMANDO ASSIM MAIS R\$ 74,99 AO VALOR MENSAL. Data da Assinatura do Termo Aditivo: 07/04/2014.	
PROCESSO ADM 14/80125404	INEXIGIBILIDA DE DE LICITAÇÃO Nº 11/2014	INEXIGIBILIDADE DE LICITAÇÃO COM A FUNDAÇÃO DE PESQUISA E ASSESSORAMENTO A INDÚSTRIA – FUPAI PARA REALIZAÇÃO DE CURSOS DE ENGENHARIA ECONÔMICA I E II. Data da assinatura da Inexigibilidade de Licitação: 28/03/2014.	50.700,00
PROCESSO ADM 14/80125315	CONTRATO Nº 06/2014	CONTRATO FIRMADO COM A FUNDAÇÃO DE PESQUISA E ASSESSORAMENTO A INDÚSTRIA – FUPAI PARA REALIZAÇÃO DE CURSOS DE ENGENHARIA ECONÔMICA I E II. Data da assinatura contrato 28/03/2014	50.700,00
PROCESSO ADM 14/80126630	INEXIGIBILIDA DE DE LICITAÇÃO Nº 12/2014	INEXIGIBILIDADE DE LICITAÇÃO COM A RBS ZERO HORA EDITORA JORNALÍSTICA S/A PARA ASSINATURA ANUAL DOS JORNAIS: DIÁRIO CATARINENSE, A NOTÍCIA E JORNAL DE SANTA CATARINA Data da assinatura da Inexigibilidade de Licitação: 31/03/2014.	19.789,20
PROCESSO ADM 14/80126559	INEXIGIBILIDA DE DE LICITAÇÃO Nº 13/2014	INEXIGIBILIDADE DE LICITAÇÃO COM A FOLHA DA MANHÃ S/A PARA ASSINATURA ANUAL DO JORNAL: FOLHA DE SÃO PAULO. Data da assinatura da Inexigibilidade de Licitação: 31/03/2014.	15.549,00
PROCESSO ADM 14/80105209	CONVITE 007/2014	PRESTAÇÃO DE SERVIÇOS DE COFFEE BREAK PARA ATENDER EVENTOS DE CAPACITAÇÃO DO TCE/SC. Data da Assinatura Do Convite: 15/04/2014	50.750,00
PROCESSO ADM 14/80156466	CONTRATO Nº 08/2014	CONTRATO FIRMADO COM A CARLA REGINA EPP PARA PRESTAÇÃO DE SERVIÇOS DE COFFEE BREAK PARA ATENDER EVENTOS DE CAPACITAÇÃO DO TCE/SC. Data da assinatura contrato 15/04/2014	50.750,00
PROCESSO ADM 14/80121328	PREGÃO PRESENCIAL 10/2014	AQUISIÇÃO DE 450 DOSES DE VACINAS INFLUENZA TRIVALENTE E TODO MATERIAL NECESSÁRIO PARA APLICAÇÃO. Data da Homologação do Pregão Presencial: 23/04/2014.	12.960,00
PROCESSO ADM 14/80181738	CONTRATO Nº 09/2014	CONTRATO FIRMADO COM A EMPRESA SANOFI AVENTIS COMERCIAL E LOGÍSTICA LTDA., PARA FORNECIMENTO DE 450 DOSES DE VACINAS INFLUENZA TRIVALENTE E TODO MATERIAL NECESSÁRIO PARA APLICAÇÃO. Data da assinatura contrato 24/04/2014	12.960,00
PROCESSO ADM 14/80190052	RE-RATIFICAÇÃO DO CO 04/2014	RE-RATIFICAÇÃO DO CO 04/2014 FIRMADO COM A PRIMASOFT INFORMÁTICA LTDA. FICA RETIFICADA A CLÁUSULA SÉTIMA DO CONTRATO Nº 04/2014, DEVIDO A NECESSIDADE DE ESPECIFICAÇÃO DO PRAZO CONTRATUAL EM CLÁUSULA PRÓPRIA. Data da Assinatura da Re-ratificação: 12/05/2014.	
PROCESSO ADM 14/80165619	CONVITE 015/2014	AQUISIÇÃO DE MATERIAL DE EXPEDIENTE DO TCE/SC. Data de Homologação do Convite: 28/05/2014	3.703,58
PROCESSO ADM 14/80203219	7º TERMO ADITIVO AO CO 17/2011	SÉTIMO TERMO ADITIVO AO CONTRATO 17/2011, FIRMADO COM ALMAQ EQUIPAMENTOS PARA ESCRITÓRIO LTDA. FICA ALTERADA A CLÁUSULA TERCEIRA DO OBJETO DO CONTRATO, COM ACRÉSCIMO DE TRÊS IMPRESSORAS LASER, CORRESPONDENES A 3,09% DE ACRÉSCIMO AO VALOR INICIAL DO CONTRATO. Data da Assinatura do Termo Aditivo: 07/04/2014.	319,38
PROCESSO ADM 14/80169282	PREGÃO PRESENCIAL 17/2014	AQUISIÇÃO DE PAPEL A4 RECICLADO Data da Homologação do Pregão Presencial: 16/05/2014.	34.200,00
PROCESSO ADM 14/80182114	CONVITE 018/2014	AQUISIÇÃO DE MATERIAL DE LIMPEZA, CONSERVAÇÃO E HIGIENE PARA USO GERAL DE TODO O TRIBUNAL DE CONTAS. Data da homologação do Convite: 29/05/2014	48.214,68
PROCESSO ADM 14/80207044	CONTRATO Nº 13/2014	CONTRATO FIRMADO COM A ATACADO LITORAL CATARINENSE LTDA.ME PARA FORNECIMENTO DOS PRODUTOS DE LIMPEZA, CONSERVAÇÃO E HIGIENE PARA O TRIBUNAL DE CONTAS DE SC Data da assinatura contrato 29/05/2014	27.442,08
PROCESSO ADM 14/80207125	CONTRATO Nº 14/2014	CONTRATO FIRMADO COM GOEDERT IMPORTS LTDA EPP., PARA FORNECIMENTO DOS PRODUTOS DE LIMPEZA, CONSERVAÇÃO E HIGIENE PARA O TRIBUNAL DE CONTAS DE SC Data da assinatura contrato 29/05/2014	12.235,02
PROCESSO ADM 14/80206900	CONTRATO Nº 12/2014	CONTRATO FIRMADO COM VENCOLI BRASIL DISTRIBUIDORA LTDA. PARA FORNECIMENTO DOS PRODUTOS DE LIMPEZA, CONSERVAÇÃO E HIGIENE PARA O TRIBUNAL DE CONTAS DE SC Data da assinatura contrato 29/05/2014	8.232,20

Continuação

Processo	Modalidade	Objeto	Valor R\$
PROCESSO ADM 14/80192853	7º TERMO ADITIVO AO CO 9912269989	EXCLUSÃO DO ANEXO DE SERVIÇO IMPRESSO ESPECIAL (ANEXO 10) E A INCLUSÃO DO ANEXO DO SERVIÇO DE MALA POSTAL BÁSICA – MDPB (ANEXO 12) NO CONTRATO MÚLTIPLO Nº 9912269989. Data da assinatura contrato 21/05/2014	-
PROCESSO ADM 14/80126478	PREGÃO PRESENCIAL 14/2014	CONTRATAÇÃO DE EMPRESA PARA PRESTAÇÃO DE SERVIÇOS DE LOCAÇÃO DE ÔNIBUS LEITO PARA ATENDER A EQUIPE TÉCNICA DO XVI CICLO. Data da Homologação do Pregão Presencial: 29/05/2014.	DESERTO
PROCESSO ADM 14/80204029	INEXIGIBILIDADE DE LICITAÇÃO 19/2014	CONTRATAÇÃO DE EMPRESA PARA A REALIZAÇÃO DE CURSO DE SANEAMENTO. Data da assinatura da Inexigibilidade de Licitação 27/05/2014	30.000,00
PROCESSO ADM 14/80204100	CONTRATO Nº 10/2014	CONTRATO FIRMADO COM JAM JURÍDICA EDITORAÇÃO E EVENTOS LTDA. PARA A REALIZAÇÃO DE CURSO DE SANEAMENTO PARA O TCE/SC. Data da assinatura contrato 27/05/2014	30.000,00
PROCESSO ADM 14/80206404	INEXIGIBILIDADE DE LICITAÇÃO 20/2014	ASSINATURA DE BIBLIOTECA DIGITAL PELO PERÍODO DE 12 MESES. Data da assinatura da Inexigibilidade de Licitação 28/05/2014	72.207,00
PROCESSO ADM 14/80206668	CONTRATO Nº 11/2014	CONTRATO FIRMADO COM EDITORA FÓRUM LTDA., PARA ASSINATURA DE BIBLIOTECA DIGITAL PELO PERÍODO DE 12 MESES Data da assinatura contrato 30/05/2014	72.207,00
PROCESSO ADM 14/80216116	DISPENSA DE LICITAÇÃO Nº 21/2014	CAPACITAÇÃO DE SERVIDORES DA CONTRATANTE EM NÍVEL DE MESTRADO NA ÁREA DE ADMINISTRAÇÃO. SERÃO PATROCINADAS PELA CONTRATANTE 5 (CINCO) VAGAS PARA INGRESSO EM 2014 NO MESTRADO PROFISSIONAL EM ADMINISTRAÇÃO MANTIDO PELA CONTRATADA NO CENTRO DE CIÊNCIAS DA ADMINISTRAÇÃO E SOCIOECONÔMICAS - ESAG. Data da assinatura da Dispensa de Licitação 04/06/2014	210.000,00
PROCESSO ADM 14/80216469	CONTRATO Nº 15/2014	CONTRATO FIRMADO COM UNIVERSIDADE DO ESTADO DE SANTA CATARINA – UDESC PARA A CAPACITAÇÃO DE SERVIDORES DA CONTRATANTE EM NÍVEL DE MESTRADO NA ÁREA DE ADMINISTRAÇÃO. SERÃO PATROCINADAS PELA CONTRATANTE 5 (CINCO) VAGAS PARA INGRESSO EM 2014 NO MESTRADO PROFISSIONAL EM ADMINISTRAÇÃO MANTIDO PELA CONTRATADA NO CENTRO DE CIÊNCIAS DA ADMINISTRAÇÃO E SOCIOECONÔMICAS - ESAG. Data da assinatura contrato 04/06/2014	210.000,00
PROCESSO ADM 14/80262142	RE-RATIFICAÇÃO DO CO 13/2014	RE-RATIFICAÇÃO DO CO 13/2014 FIRMADO COM A ATACADO LITORAL CATARINENSE LTDA. FICA RETIFICADA AS CLÁUSULAS TERCEIRA E QUINTA DO CONTRATO Nº 13/2014, DEVIDO A NECESSIDADE DE EXCLUSÃO DE ITEM E CORREÇÃO DO VALOR ADJUDICADO. Data da Assinatura da Rerratificação: 16/06/2014.	10.253,88
PROCESSO ADM 14/80172666	PREGÃO PRESENCIAL 16/2014	PRESTAÇÃO DE SERVIÇO DE MONITORAMENTO, CLIPAGEM, GRAVAÇÃO E FORNECIMENTO DE CÓPIA DE CD E DVD DE INFORMAÇÕES SOBRE O TCE. VALOR R\$ 2.600,00 MENSALIS Data da Homologação do Pregão Presencial: 17/06/2014.	15.600,00
PROCESSO ADM 14/80282925	CONTRATO Nº 16/2014	CONTRATO FIRMADO COM TV CLIPAGEM LTDA.EPP PARA PRESTAÇÃO DE MONITORAMENTO, CLIPAGEM, GRAVAÇÃO E FORNECIMENTO DE CÓPIA DE CD E DVD DE INFORMAÇÕES SOBRE O TCE. VALOR R\$ 2.600,00 MENSALIS Data da assinatura contrato 04/06/2014	15.600,00
PROCESSO ADM 14/80243431	2º TERMO ADITIVO AO CO 37/2013	SEGUNDO TERMO ADITIVO AO CONTRATO 37/2013, FIRMADO COM A EMPRESA ISMAEL FERREIRA VARELA ME FICA PRORROGADO POR MAIS SEIS MESES A CONTAR DE 1º/07/2014. Data da assinatura do Termo Aditivo 16/06/2014	-

Fonte: Auditoria Interna

3.3. Gestão de pessoas

O controle dos atos de nomeação, posse, exoneração, aposentadoria, licença, substituição, designação para comissões e demais atos, é atribuição da Diretoria de Gestão de Pessoas, criada pela Resolução N.TC-0089/2014.

3.3.1. Quadro de Pessoal do TCE/SC

A Tabela 16 demonstra o número de servidores lotados no Tribunal, de acordo com as categorias funcionais, no final do segundo trimestre de 2014. Como se observa, o Tribunal dispõe de 797 cargos, com um índice de ocupação de 65,75% (sessenta e cinco vírgula setenta e cinco por cento). No período, houve 7 (sete) admissões e 3 (três) vacâncias, sendo 1 (uma) decorrente de exoneração e 2 (duas) por aposentadoria.

TABELA 16 - QUADRO DE PESSOAL DO TCE/SC

Categoria Funcional	Cargos Existentes	Cargos Ocupados		Cargos Vagos	Distribuição Percentual dos Cargos Ocupados
		Quantidade	%		
NÍVEL SUPERIOR (ONS,AFC e TAC)	548	329	60,04	219	62,79
NÍVEL MÉDIO (ONM e AUC)	105	64	60,95	41	12,21
NÍVEL BÁSICO (ONB, MOO e AAO)	37	26	70,27	11	4,96
DAS/DAÍ-5	95	51*(44)	100,00	0	18,13
CONSELHEIROS E AUDITORES	12	10	83,33	2	1,91
Total	797	480	100,00	273	100,00
SERVIDORES À DISPOSIÇÃO					
SERV. DE OUTROS ÓRGÃOS À DISP. DO TCE/SC	39	39	100,00	0	100,00
SERV. DO TCE/SC À DISP. DE OUTROS ÓRGÃOS	11	11	100,00	0	100,00

Fonte: Diretoria de Administração e Finanças – DAF

Obs. A quantidade de cargos ocupados DAS/DAÍ-5 (95) é composta por 51 servidores que não integram o Quadro Efetivo do TCE (art. 37, II da CF/88; art. 21 da CE/89 e 44 servidores efetivos).

O total de cargos ocupados deve ser acrescido de mais 39 servidores de outros Órgãos a disposição do TCE/SC;

GRÁFICO 08

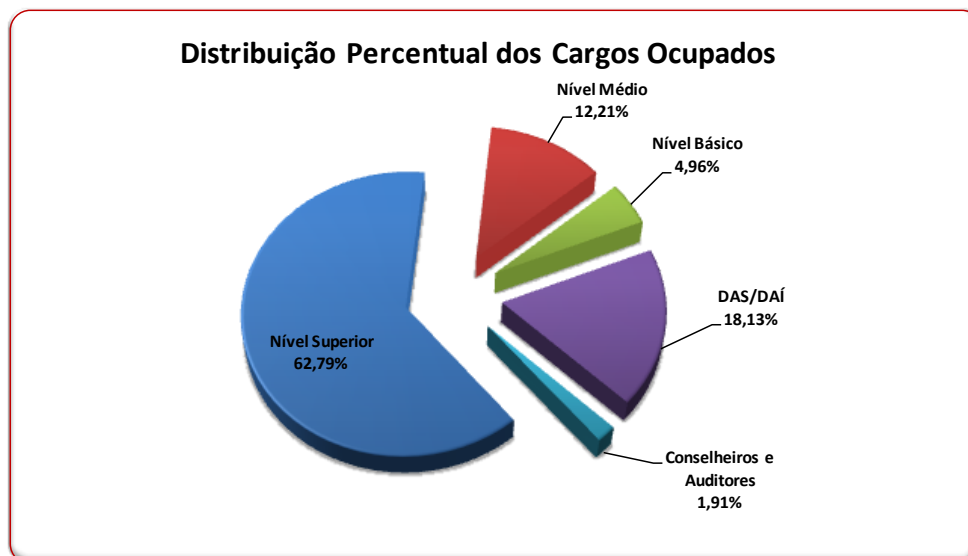

Fonte: Diretoria de Administração e Finanças – DAF

3.3.2. Distribuição Funcional do TCE/SC

A tabela a seguir apresenta a situação dos servidores com nível superior alocados por unidade administrativa. Destaca-se que, 71,38% dos Auditores Fiscais de Controle Externo estão lotados na área fim deste Tribunal.

TABELA 17 - DISTRIBUIÇÃO FUNCIONAL DO TCE

UNIDADE	Todos os Cargos		Cargos de Nível Superior		Auditor Fiscal de Controle Externo	
	QUANT.	%	QUANT.	%	QUANT.	%
ASSOCIAÇÃO DOS SERVIDORES DO TRIBUNAL DE CONTAS	2	0,39	2	0,49	2	0,66
CONSULTORIA GERAL (COG) (*)	9	1,73	9	2,2	7	2,3
CORPO DE AUDITORES (*)	21	4,05	16	3,9	10	3,29
DIRETORIA DE ADMINISTRAÇÃO E FINANÇAS (DAF)	46	8,86	24	5,85	17	5,59
DIRETORIA DE ATIVIDADES ESPECIAIS – (DAE) (*)	18	3,47	18	4,39	17	5,59
DIRETORIA DE CONTROLE DA ADMINISTRAÇÃO ESTADUAL (DCE) (*)	56	10,79	55	13,41	45	14,8
DIRETORIA DE CONTROLE DE ATOS DE PESSOAL – DAP (*)	33	6,36	30	7,32	28	9,21
DIRETORIA DE CONTROLE DE CONTAS DE GOVERNO (DCG) (*)	7	1,35	7	1,71	6	1,97
DIRETORIA DE CONTROLE DE LICITAÇÕES E CONTRATAÇÕES (DLC) (*)	32	6,17	30	7,32	29	9,54
DIRETORIA DE CONTROLE DE MUNICÍPIOS (DMU) (*)	47	9,06	43	10,49	39	12,83
DIRETORIA DE GESTÃO DE PESSOAS (DGP)	23	4,43	20	4,88	7	2,3
DIRETORIA DE INFORMÁTICA (DIN)	12	2,31	10	2,44	7	2,3
DIRETORIA DE PLANEJAMENTO E PROJETOS ESPECIAIS (DPE)	7	1,35	6	1,46	6	1,97
DIRETORIA DE RECURSOS E REEXAMES (DRR) (*)	12	2,31	10	2,44	8	2,63
DIRETORIA GERAL DE CONTROLE EXTERNO (DGCE) (*)	5	0,96	5	1,22	2	0,66
DIRETORIA GERAL DE PLANEJAMENTO E ADMINISTRAÇÃO (DGPA)	6	1,16	6	1,46	3	0,99
GABINETE DO CONSELHEIRO CORREGEDOR GERAL (GCR) (*)	4	0,77	4	0,98	2	0,66
GABINETES DE CONSELHEIROS (GAC) (*)	65	12,52	43	10,49	24	7,89
PRESIDÊNCIA (GAP)	21	4,05	14	3,41	8	2,63
PRESIDÊNCIA (GAP) - ACOM	7	1,35	7	1,71	1	0,33
PRESIDÊNCIA (GAP) - ASMI	19	3,66	2	0,49	0	0
PRESIDÊNCIA (GAP) - AUDI	6	1,16	6	1,46	4	1,32
PRESIDÊNCIA (GAP) - OUVI	13	2,5	10	2,44	2	0,66
PRESIDÊNCIA (GAP) - ICON	4	0,77	3	0,73	3	0,99
SECRETARIA GERAL	34	6,55	20	4,88	17	5,59
SERVIDORES À DISPOSIÇÃO DE OUTROS ÓRGÃOS	10	1,93	10	2,44	10	3,29
TOTAL	519	100	410	100	304	100

Fonte: Diretoria de Administração e Finanças – DAF

(*) Unidades que executam atividades finalísticas do Tribunal de Contas

(**) Na quantidade total de servidores (519) constantes dessa tabela também estão adicionados 39 servidores de outros órgãos a disposição do TCE.

(***) Do total de 519 servidores constantes desta tabela não constam 44 servidores efetivos que ocupam cargos comissionados concomitantemente, evitando-se contagem em duplicidade.

3.4. Treinamento e Aperfeiçoamento

O exercício eficiente e eficaz da fiscalização, que é atribuição deste Tribunal, depende de investimentos na capacitação de seus servidores para garantir o constante aprimoramento das técnicas de fiscalização e a melhoria dos padrões de desempenho.

O TCE tem investido significativamente nas atividades de treinamento e de aperfeiçoamento de seu corpo técnico.

No TCE, a capacitação dos servidores e desenvolvimento profissional está vinculada ao Instituto de Contas, criado pela Resolução TC - 07/2001.

3.4.1 - Atividades de Aperfeiçoamento

No segundo semestre de 2014 foram realizadas atividades de capacitação ao público interno, com oferta de 11 (onze) eventos (Tabela 18). Quanto ao público externo, houve a participação de 465 (cento e quinze) servidores públicos, agentes políticos e demais interessados.

TABELA 18 – ATIVIDADES DE CAPACITAÇÃO E APERFEIÇOAMENTO – PÚBLICO INTERNO

Curso	Forma de Execução	Ministrante	Local	Valor Unitário R\$	Valor Global R\$	C/H	Participantes
Engenharia Econômica I e II	Interna Direta	Prof. Edson de Oliveira Pamplona e prof. José Arnaldo B. Montevechi	Florianópolis	4.225,00	50.700,00	40	12
Marco de Medição de Desempenho das entidades Fiscalizadoras	Indireta	Diversos	Florianópolis	4.837,44	9.674,88	30	2
Treinamento do Banco Mundial sobre Questões Fiduciárias	Indireta	Diversos	Brasília	3.687,50	7.375,00	16	2
IV Congresso Internacional de Direito e Sustentabilidade	Indireta	Diversos	Foz do Iguaçu	3.336,44	3.336,44	16	1
Capacitação e Treinamento no Combate à Corrupção e Lavagem de Dinheiro	Indireta	Diversos	Florianópolis	0,00	0,00	20	6
XVI Simpósio Nacional de Auditoria em Obras Públicas	Direta	Diversos	Florianópolis	249,12	79.221,21	25	318
Regimes Próprios de Previdência Social	Indireta	Diversos	Florianópolis	354,54	3.900,00	12	11
6º Simpósio de Atualização Rodoviária - DEINFRA	Indireta	Diversos	Florianópolis	0,00	0,00	13	3
Seminário Contratação dos Serviços de Treinamento e Desenvolvimento: Licitar, Dispensar ou Inexigir a Licitação	Interna Indireta	Luiz Cláudio de A. Chaves	Florianópolis	0,00	0,00	16	1
Elaboração de Projetos para Captação de Recursos na Lei Rouanet	Interna Indireta	Larisa H. Welbber Mello	São José - SC	410,00	820,00	6	2
Sped Contábil	Interna Indireta	Diversos	Joinville	507,33	1.522,00	8	3
TOTAL					156.549,53	202	361

Fonte: Instituto de Contas

TABELA 19 – ATIVIDADES DE CAPACITAÇÃO E APERFEIÇOAMENTO – PÚBLICO EXTERNO

Curso	Clientela	Ministrante	Local	Valor Unitário R\$	Valor Global R\$	C/H	Participantes
A importância e os objetivos da Instrução Normativa 14/12 - Blumenau (AMMV1)	Servidores públicos municipais	Luiz Cláudio Viana	Blumenau	0,95	133,50	1	140
Seminário Estadual de Conselheiros Tutelares e de Conselhos Municipais de Direito da Criança e do Adolescente (Associação Catarinense de Conselheiros Tutelares)	Conselheiros tutelares	Luiz Cláudio Viana (DMU)	São Lourenço do Oeste	4,32	1.168,00	1	270
Apresentação da Matriz de Planejamento referente à auditoria operacional na Defesa Civil	Servidores da DAE (TCE/SC), Defesa Civil, Secretaria de Desenvolvimento Econômico e Sustentável, Epagri	DAE	Florianópolis	0,00	0,00	4	25
O TCE/SC: funções constitucionais, instrumentos de fiscalização e carreira	Alunos de Ciências Contábeis da UFSC	Osvaldo F. Oliveira (DAE)	UFSC - Florianópolis	0,00	0,00	2	30
TOTAL					1301,5	8	465

Fonte: ICON

3.5. Programa de Estágio

Considerando a importância da aproximação interinstitucional - Tribunal de Contas x Universidade e Tribunal de Contas x ensino médio - e considerando a importância de uma primeira oportunidade de aplicação dos conhecimentos teóricos adquiridos nos bancos escolares, o TCE/SC aperfeiçoou os procedimentos de captação de candidatos ao programa de estágio para estudantes de ensino médio e superior.

A Tabela 20 apresenta a lotação dos estagiários nas respectivas áreas do Tribunal de Contas.

TABELA 20 – ESTÁGIÁRIOS DO TCE/SC

LOTAÇÃO	CURSO	TOTAL
Diretoria de Controle da Administração Estadual - DCE	DIREITO	-
	ADMINISTRAÇÃO	-
	CIÊNCIAS CONTÁBEIS	1
Diretoria de Controle de Licitações e Contratações- DLC	DIREITO	1
	ENGENHARIA CIVIL	-
Diretoria de Controle de Municípios – DMU	DIREITO	1
	ADMINISTRAÇÃO	2
	CIÊNCIAS CONTÁBEIS	-
Secretaria Geral – SEG	DIREITO	-
	ADMINISTRAÇÃO	2
	NÍVEL MÉDIO	-
Consultoria Geral – COG	DIREITO	1
Diretoria de Informática – DIN	ADMINISTRAÇÃO	-
	NÍVEL MÉDIO	-
Assessoria de Comunicação – ACOM	JORNALISMO	1
	NÍVEL MÉDIO	-
Gabinete de Auditor - GAA/CMG	DIREITO	-
Gabinete de Auditor - GAA/CS	DIREITO	-
Gabinete de Auditor - GAA/SNI	DIREITO	1
Gabinete de Conselheiro - GAC/SRJ	DIREITO	-
Gabinete de Conselheiro – GAC/JG	DIREITO	-
Corregedoria – COR	ADMINISTRAÇÃO	1
Gabinete da presidência – GAP/Eng.	ARQUITETURA	-
TOTAL		11

Fonte: DAF/DRH