

3. ATIVIDADES ADMINISTRATIVAS

3.1. Recursos Orçamentários e Financeiros

3.1.1. Previsão Orçamentária

A Lei de Diretrizes Orçamentárias para o exercício financeiro de 2016, LEI Nº 16.672, de 31 de julho de 2015, artigos 26, 27 e 28, destinou ao TCE/SC o montante correspondente a 1,66% (um vírgula sessenta e seis por cento) da Receita Líquida Disponível – RLD do Orçamento Geral do Estado, bem como, em igual percentual, das receitas líquidas disponíveis estimadas do Fundo de Desenvolvimento Social – FUNSOCIAL (artigo 16 da Lei nº 13.334, de 28 de fevereiro de 2005) e do Sistema Estadual de Incentivo à Cultura, ao Turismo e ao Esporte – SEITEC (inciso II do artigo 12 da LEI Nº 13.336, de 08 de março de 2005) composto pelas receitas líquidas dos fundos FUNTURISMO, FUNCULTURAL e FUNDESORTE.

3.1.2. Alteração Orçamentária

No segundo de 2016 foram realizadas alterações orçamentárias no montante de R\$ 18.330.760,75 (dezoito milhões trezentos e trinta mil setecentos e sessenta reais e setenta e cinco centavos). Deste total, R\$ 13.180.760,75 (treze milhões, cento e oitenta mil, setecentos e sessenta reais e setenta e cinco centavos) foram descentralizados pelo Fundo Financeiro de Previdência, ação 9359, destinados a realizar despesas com inativos desse Tribunal; R\$ 5.050.000,00 (cinco milhões e cinquenta mil reais) para abertura de crédito suplementar por conta do superávit financeiro apurado no balanço patrimonial de 2015 (Inciso I. § 1º do art. 43 da Lei 4.320/64) e R\$ 100.000,00 (cem mil reais) decorrente da suplementação por conta da anulação parcial das dotações orçamentárias disponíveis (remanejamento).

3.1.3. Execução Orçamentária

O TCE/SC, no segundo trimestre, realizou despesas no valor de R\$ 53.741.038,52 (cinquenta e três mil, setecentos e quarenta e um mil, trinta e oito reais e cinquenta e dois centavos) correspondente a 20,98% (vinte vírgula noventa e oito por cento) do total autorizado.

TABELA 12 – RESUMO DA EXECUÇÃO ORÇAMENTÁRIA

CÓDIGO	DESCRIÇÃO DA DESPESA	DESPESA AUTORIZADA	2º TRIMESTRE 2016		EMPENHADO ATÉ O TRIMESTRE		SALDO	
			R\$	%	R\$	%		%
I - DESPESAS CORRENTES		249.985.569,31	53.732.637,52	99,98	123.251.093,96	97,36	126.734.475,35	97,80
	COM PESSOAL ATIVO	165.983.024,00	33.368.795,14	62,09	67.483.619,68	53,31	98.499.404,32	76,01
3.1.90.11	VENCIMENTOS E VANTAGENS FIXAS - PESSOAL CIVIL	130.265.024,00	26.789.486,90	49,85	53.430.600,04	42,21	76.834.423,96	59,29
3.1.90.12	VENCIMENTOS E VANTAGENS FIXAS - PESSOAL MILITAR	700.000,00	113.613,40	0,21	216.855,42	0,17	483.144,58	0,37
3.1.90.13	OBRIGAÇÕES PATRONAIS	2.200.000,00	497.237,65	0,93	1.012.845,87	0,80	1.187.154,13	0,92
3.1.90.16	OUTRAS DESPESAS VARIÁVEIS - PESSOAL CIVIL	830.000,00	163.634,46	0,30	267.260,36	0,21	562.739,64	0,43
3.1.90.92	DESPESAS DE EXERCÍCIOS ANTERIORES	1.400.000,00	31.189,12	0,06	32.004,06	0,03	1.367.995,94	1,06
3.1.90.94	INDENIZAÇÕES E RESTITUIÇÕES TRABALHISTAS	5.000.000,00	581.528,94	1,08	1.861.936,70	1,47	3.138.063,30	2,42
3.1.90.96	RESSARCIMENTO DE DESPESAS DE PESSOAL REQUISITADO	1.186.000,00	0,00	0,00	332.271,55	0,26	853.728,45	0,66
3.1.91.13	OBRIGAÇÕES PATRONAIS	22.000.000,00	5.068.811,38	9,43	9.610.823,79	7,59	12.389.176,21	9,56
3.1.91.92	DESPESAS DE EXERCÍCIOS ANTERIORES	830.000,00	16.367,74	0,03	16.547,02	0,01	813.452,98	0,63

CÓDIGO	DESCRIÇÃO DA DESPESA	DESPESA AUTORIZADA	2º TRIMESTRE 2016		EMPENHADO ATÉ O TRIMESTRE		SALDO	%
			R\$	%	R\$	%		
3.1.91.96	RESSARCIMENTO DE DESPESAS DE PESSOAL REQUISITADO	600.000,00	0,00	0,00	433.500,60	0,34	166.499,40	0,13
3.3.90.92	DESPESAS DE EXERCÍCIOS ANTERIORES	142.000,00	0,00	0,00	0,00	0,00	142.000,00	0,11
3.3.91.13	OBRIGAÇÕES PATRONAIS	830.000,00	106.925,55	0,20	268.974,27	0,21	561.025,73	0,43
	COM PESSOAL INATIVO	28.722.545,31	13.926.815,18	25,91	26.834.805,37	21,20	1.887.739,94	1,46
3.1.90.01	APOSENTADORIAS E REFORMAS	25.342.545,31	13.180.760,75	24,53	25.342.545,31	20,02	0,00	0,00
3.1.90.92	DESPESAS DE EXERCÍCIOS ANTERIORES	500.000,00	0,00	0,00	246.816,00	0,19	253.184,00	0,20
3.1.90.94	INDENIZAÇÕES E RESTITUIÇÕES TRABALHISTAS	2.500.000,00	713.877,84	1,33	1.185.371,53	0,94	1.314.628,47	1,01
3.1.91.13	OBRIGAÇÕES PATRONAIS	50.000,00	0,00	0,00	0,00	0,00	50.000,00	0,04
3.1.91.92	DESPESAS DE EXERCÍCIOS ANTERIORES	50.000,00	0,00	0,00	0,00	0,00	50.000,00	0,04
3.3.91.13	OBRIGAÇÕES PATRONAIS	230.000,00	32.176,59	0,06	60.072,53	0,05	169.927,47	0,13
3.3.91.92	DESPESAS DE EXERCÍCIOS ANTERIORES	50.000,00	0,00	0,00	0,00	0,00	50.000,00	0,04
	OUTROS CUSTEIOS	55.280.000,00	6.437.027,20	11,98	28.932.668,91	22,85	26.347.331,09	20,33
3.3.90.08	OUTROS BENEFÍCIOS ASSISTENCIAIS	2.130.000,00	459.842,36	0,86	914.482,48	0,72	1.215.517,52	0,94
3.3.90.14	DIÁRIAS - CIVIL	1.200.000,00	250.521,78	0,47	486.241,64	0,38	713.758,36	0,55
3.3.90.30	MATERIAL DE CONSUMO	1.900.000,00	356.766,64	0,66	780.397,41	0,62	1.119.602,59	0,86
3.3.90.31	PREMIAÇÕES CULTURAI, ARTÍSTICAS, CIENTÍFICAS, DESPORTIVAS E OUTRAS	100.000,00	0,00	0,00	5.000,00	0,00	95.000,00	0,07
3.3.90.32	MATERIAL DE DISTRIBUIÇÃO GRATUITA	100.000,00	0,00	0,00	40.000,00	0,03	60.000,00	0,05
3.3.90.33	PASSAGENS E DESPESAS COM LOCOMOÇÃO	1.040.000,00	-13.229,13	-0,02	243.381,04	0,19	796.618,96	0,61
3.3.90.35	SERVIÇOS DE CONSULTORIA	550.000,00	69.500,00	0,13	69.500,00	0,05	480.500,00	0,37
3.3.90.36	OUTROS SERVIÇOS DE TERCEIRO - PESSOA FÍSICA	1.050.000,00	26.859,89	0,05	817.997,59	0,65	232.002,41	0,18
3.3.90.37	LOCAÇÃO DE MÃO-DE-OBRA	9.000.000,00	0,00	0,00	6.500.000,00	5,13	2.500.000,00	1,93
3.3.90.39	OUTROS SERVIÇOS DE TERCEIRO - PESSOA JURÍDICA	14.050.000,00	878.095,61	1,63	9.791.469,00	7,73	4.258.531,00	3,29
3.3.90.46	AUXÍLIO-ALIMENTAÇÃO	15.160.000,00	2.915.160,27	5,42	5.785.361,62	4,57	9.374.638,38	7,23
3.3.90.47	OBRIGAÇÕES TRIBUTÁRIAS E CONTRIBUTIVAS	260.000,00	7.131,49	0,01	126.813,46	0,10	133.186,54	0,10
3.3.90.49	AUXÍLIO-TRANSPORTE	200.000,00	-300,00	0,00	138.300,00	0,11	61.700,00	0,05
3.3.90.92	DESPESAS DE EXERCÍCIOS ANTERIORES	1.550.000,00	64.520,80	0,12	251.750,37	0,20	1.298.249,63	1,00
3.3.90.93	INDENIZAÇÕES E RESTITUIÇÕES	6.340.000,00	1.420.002,83	2,64	2.882.419,64	2,28	3.457.580,36	2,67
3.3.91.30	MATERIAL DE CONSUMO	50.000,00	0,00	0,00	0,00	0,00	50.000,00	0,04
3.3.91.39	OUTROS SERVIÇOS DE TERCEIRO - PESSOA JURÍDICA	550.000,00	2.154,66	0,00	99.554,66	0,08	450.445,34	0,35
3.3.91.92	DESPESAS DE EXERCÍCIOS ANTERIORES	50.000,00	0,00	0,00	0,00	0,00	50.000,00	0,04
	II - DESPESAS DE CAPITAL	6.200.000,00	8.401,00	0,02	3.344.670,38	2,64	2.855.329,62	2,20
4.4.90.51	OBRA E INSTALAÇÕES	2.500.000,00	0,00	0,00	1.804.291,59	1,43	695.708,41	0,54
4.4.90.52	EQUIPAMENTO E MATERIAL PERMANENTE	3.500.000,00	8.401,00	0,02	1.526.075,87	1,21	1.973.924,13	1,52
4.4.90.92	DESPESAS DE EXERCÍCIOS ANTERIORES	200.000,00	0,00	0,00	14.302,92	0,01	185.697,08	0,14
	TOTAL	256.185.569,31	53.741.038,52	100,00	126.595.764,34	100,00	129.589.804,97	100,00

Fonte: Diretoria de Planejamento e Projetos Especiais – DPE

Do total empenhado até segundo trimestre de 2016, 53,31% (cinquenta e três vírgula trinta e um por cento) foi destinado a pagamentos com pessoal ativo e 21,20% (vinte e um vírgula vinte por cento) com pessoal inativo, sendo que juntos representam 74,51% (setenta e quatro vírgula cinquenta e um por cento) das despesas orçamentárias do Tribunal.

GRÁFICO 03

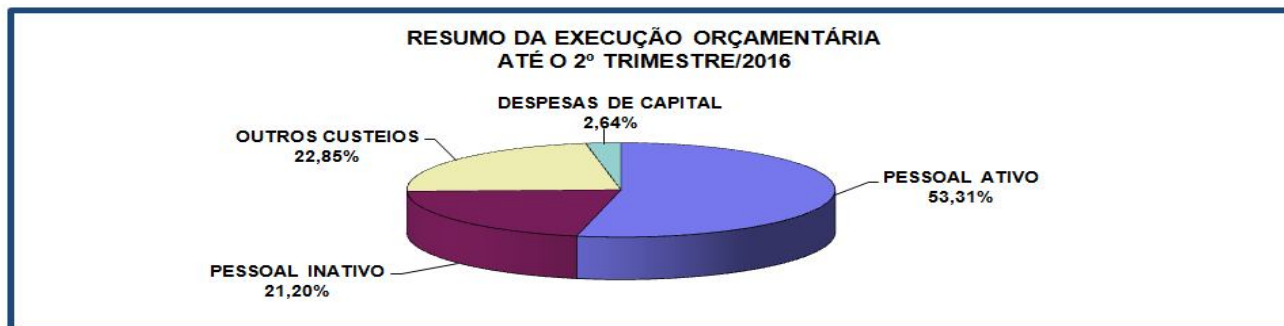

Fonte: Diretoria de Planejamento e Projetos Especiais – DPE

O gráfico abaixo retrata de forma resumida o resultado da execução orçamentária da despesa do trimestre.

GRÁFICO 04

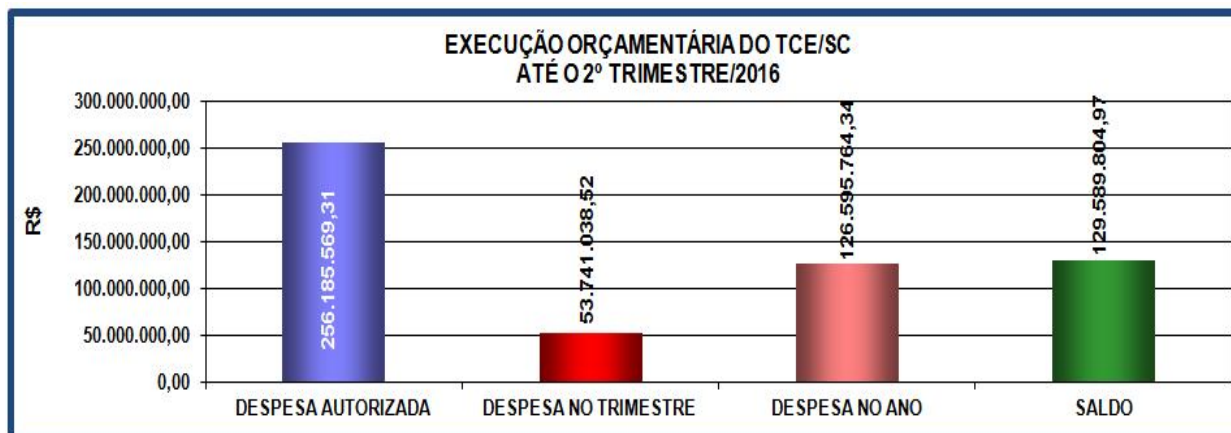

Fonte: Diretoria de Planejamento e Projetos Especiais – DPE

TABELA 13 - RESUMO DA EXECUÇÃO ORÇAMENTÁRIA DO TCE/SC POR PROJETO ATIVIDADE

CÓDIGO	SUB-AÇÃO	AUTORIZADO R\$	ENPENHADO NO TRIMESTRE		ENPENHADO NO ANO		SALDO	%
			R\$	%	R\$	%		
1843	AMPLIAÇÃO E REFORMA DA ESTRUTURA FÍSICA DO TRIBUNAL DE CONTAS	8.900.000,00	396.812,83	0,74	5.874.074,72	4,64	3.025.925,28	2,34
1869	CAPACITAÇÃO DE RECURSOS HUMANOS - TCE	2.600.000,00	190.254,16	0,35	616.053,57	0,49	1.983.946,43	1,53
11134	ADMINISTRAÇÃO DE PESSOAL E ENCARGOS	182.403.024,00	36.763.969,65	68,41	74.134.536,41	58,56	108.268.487,59	83,55
1858	MANUTENÇÃO E SERVIÇOS ADMINISTRATIVOS GERAIS - TCE	20.650.000,00	1.002.984,27	1,87	13.753.455,40	10,86	6.896.544,60	5,32
1882	MANUTENÇÃO E DESENVOLVIMENTO DE TECNOLOGIAS DE INFORMAÇÃO APLICADOS AO CONTROLE EXTERNO	3.150.000,00	74.983,80	0,14	1.159.155,30	0,92	1.990.844,70	1,54
11135	REAPARELHAMENTO DO TRIBUNAL DE CONTAS	3.100.000,00	8.401,00	0,02	1.540.378,79	1,22	1.559.621,21	1,20
1786	ENCARGOS COM INATIVOS - TCE	10.040.000,00	2.122.872,06	3,95	4.175.564,84	3,30	5.864.435,16	4,53
9359	ENCARGOS COM INATIVOS - TCE /DESCENTRALIZADO IPREV/FUFIN	25.342.545,31	13.180.760,75	24,53	25.342.545,31	20,02	0,00	0,00
TOTAL		256.185.569,31	53.741.038,52	100,00	126.595.764,34	100,00	129.589.804,97	100,00

GRÁFICO 05

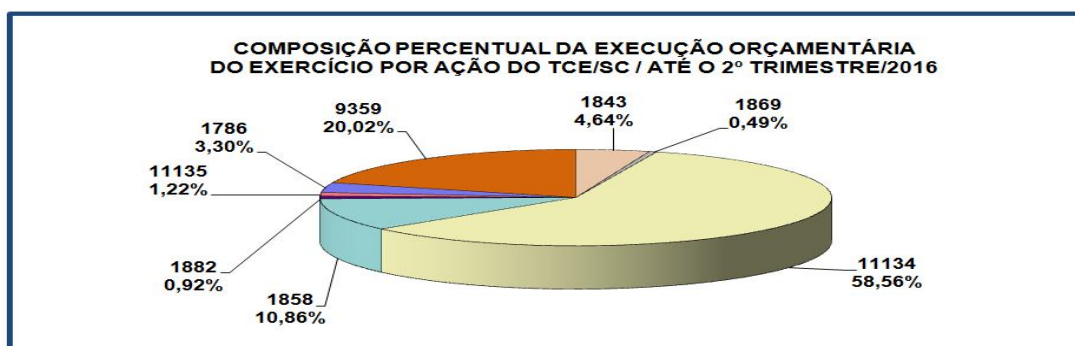

Fonte: Diretoria de Planejamento e Projetos Especiais

3.1.4. Execução Financeira

A tabela a seguir representa o total das entradas e saídas dos recursos financeiros no trimestre, reduzida do montante dos saldos pertinentes aos recursos de terceiros (consignações, DDO e convênios), bem como das provisões financeiras, em 1/12 (um doze avos), necessárias aos compromissos futuros vinculados à receita do corrente exercício (reaparelhamento, edificação, gratificação natalina, férias, passivos contingentes e outras despesas).

TABELA 14 – RECEITAS, DESPESAS E DISPONIBILIDADES FINANCEIRAS

SALDO EM 31/03/2016	49.487.583,18
(+) RECEITA	75.544.636,36
Alienação Conta Mov. do TCE com o Banco do Brasil	98.077,56
Cota de Receita Recebida	53.756.072,71
Fundo Social	1.184.548,12
Rendimentos de Aplicações Financeiras	1.531.716,76
Repasse Recebido IPREV	17.447.491,21
Repasse Restituição Cota Patronal	1.526.730,00
(-) DESPESAS PAGAS	74.980.397,96
Abono Alimentação	2.915.160,27
Adiantamentos	262.746,99
Auxílio Creche	459.842,36
Auxílio Moradia	127.785,95
Auxílio Transporte	296.842,07
Bolsistas	170.733,45
Conversão de 1/3 de Licença Prêmio	1.159.774,08
Décimo Terceiro Salário	2.506.193,25
Despesas de Capital	897.794,62
Despesas de Exercícios Anteriores	132.085,43
Férias	29.703,19
Férias indenizadas	135.632,70
Folha de Pagamento	37.597.985,67
Indenização Auxílio-Saúde	972.361,49
Obrigações Patronais	5.711.806,78
Outras Despesas de Custeio	2.821.420,95
Pessoal Militar	113.613,40
Repasse Prev. Concedido p/ cobertura do Déficit	16.635.445,25
Ressarcimento de Despesas de Pessoal Requisitado	185.271,99
Serviços Conservação Limpeza e Segurança	1.848.198,07
(+) RECEITA EXTRA-ORÇAMENTÁRIA	14.609.915,36
Consignações	14.609.915,36
(-) DESPESAS EXTRA-ORÇAMENTÁRIAS	14.592.856,49
Consignações	14.592.856,49
(=) SALDO FINANCEIRO EM 30/06/2016	50.068.880,45
(-) PROVISÕES FINANCEIRAS (EXTRA-CONTÁBEIS)	17.427.862,20
Provisões/equipamentos e outros materiais	1.500.000,00

Provisões/folha de pessoal: 13º e atrasados	4.227.862,20
Provisões/ Folha de pessoal: férias	1.700.000,00
Provisões/Obra: edificação e reformas	10.000.000,00
(-) OUTRAS DESPESAS	4.036.985,28
Outras despesas	1.637.009,05
Precatórios de Pessoal e de Fornecedores Nacionais	2.267.525,77
Saldo de consignações do mês/exercício anteriores	132.450,46
(=) DISPONIBILIDADE LÍQUIDA EM 30/06/2016	28.604.032,97

Fonte: Diretoria Geral de Administração e Finanças – DAF

No segundo trimestre de 2016, o Tribunal de Contas obteve ingresso de recursos financeiros no montante de R\$ 75,54 milhões e realizou despesas financeiras no valor de R\$ 74,98 milhões. Podemos afirmar que houve um superávit financeiro de R\$ 564,24 mil, correspondendo a 0,75% do total da receita.

GRÁFICO 06

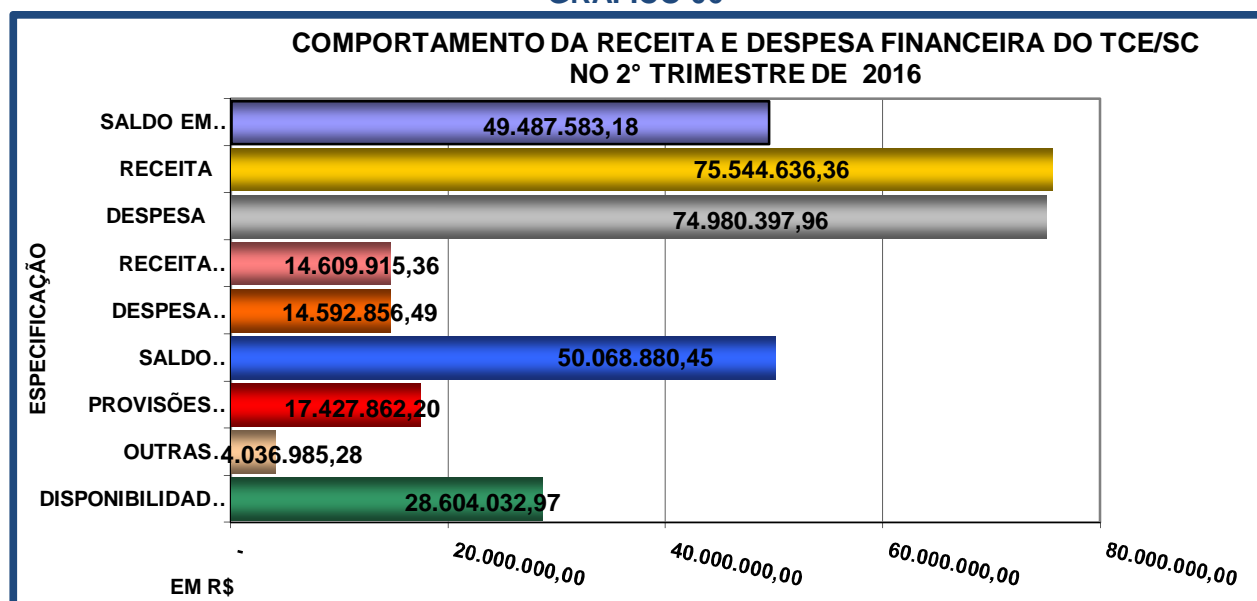

Fonte: Diretoria Geral de Administração e Finanças – DAF

Deduzindo-se os provisionamentos dos recursos para: aquisição de equipamentos e materiais permanentes; folha (13º, atrasados e férias) e outras obrigações (Saldo Consignações a Liquidar, Saldo de DDO a Liquidar), bem como de despesas de exercícios anteriores, a disponibilidade líquida do segundo trimestre de 2016, conforme demonstrado na Tabela 14, alcança o montante de R\$ 28.604.032,97 (vinte oito milhões, seiscentos e quatro mil, trinta e dois reais e noventa e sete centavos).

3.1.5. Repasses do Tesouro do Estado ao TCE/SC

Neste trimestre, o Tesouro do Estado repassou recursos financeiros ao TCE/SC, sob a forma de cotas de despesas concedidas, no montante de R\$ 58.282.674,26 (cinquenta e oito milhões, duzentos e oitenta e dois mil e seiscentos e setenta e quatro reais e vinte e seis centavos), valor equivalente a 1,66% da Receita Líquida Disponível – RLD.

TABELA 15 - REPASSES DO TESOIRO DO ESTADO AO TCE/SC

EM R\$

Mês	A Repassar	Repassado	Diferença
Janeiro	19.837.066,33	19.573.821,63	-263.244,70
Fevereiro	20.487.570,02	20.487.570,02	0,00
Março	17.958.037,91	17.958.022,32	-15,59
Abril	17.726.453,14	17.726.453,15	0,01
Mai	18.557.258,75	18.557.258,75	0,00
Junho	18.656.908,94	18.656.908,93	-0,01
NO ANO	113.223.295,09	112.960.034,80	-263.260,29
MÉDIA ANO	18.870.549,18	18.826.672,47	-43.876,71

OBS.: 1) Os valores a repassar são obtidos através da aplicação do percentual legal sobre os montantes informados mensalmente pela Secretaria de Estado da Fazenda, com base nos dados constantes do Balanço Consolidado. Estes montantes são suscetíveis a ajustes por parte do Executivo Estadual, podendo haver divergências entre os valores constantes em relatórios anteriores;

GRÁFICO 07

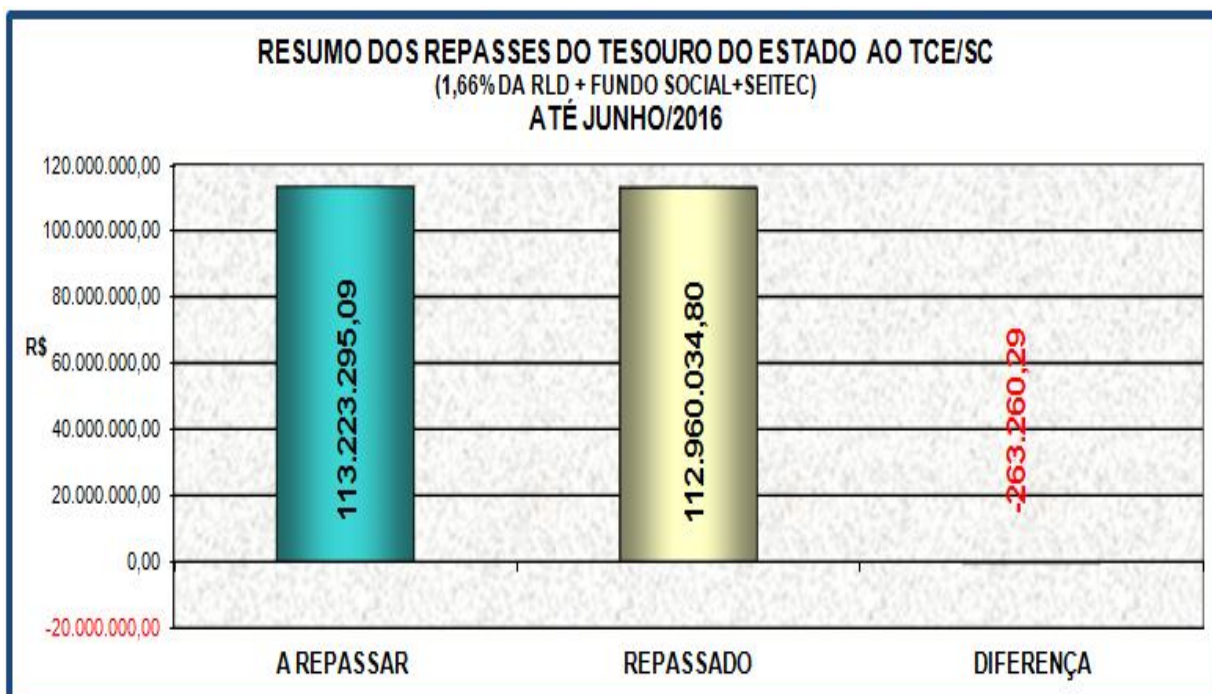

Fonte: Diretoria de Planejamento e Projetos Especiais – DPE

3.2. Licitações, Contratos e Convênios

No trimestre em exame, foram concluídos os processos de contratações e aquisições a seguir relacionados.

TABELA 16 – LICITAÇÕES, CONTRATOS E CONVÊNIOS

PROCESSO Nº	MODALIDADE	OBJETO	VALOR R\$
ADM 16/80014207	PREGÃO PRESENCIAL 03/16	CONTRATAÇÃO DE SERVIÇOS DE EMISSÃO DE CERTIFICADOS DIGITAIS PADRÃO ICP-BRASIL. Data da Homologação do Pregão Presencial: 07/04/2016.	25.500,00
ADM 16/80139913	CONTRATO Nº 11/2016	CONTRATO FIRMADO COM A EMPRESA SOLUTI SOLUÇÕES EM NEGÓCIOS INTELIGENTES S/A PARA CONTRATAÇÃO DE SERVIÇOS DE EMISSÃO DE CERTIFICADOS DIGITAIS PADRÃO ICP-BRASIL. Data da assinatura Contrato 11/04/2016	25.500,00
ADM 16/80137708	INEXIGIBILIDADE 17/2016	INEXIGIBILIDADE DE LICITAÇÃO COM BENJAMIM LIMA JUNIOR PARA REALIZAÇÃO DE CURSO PRESENCIAL INTITULADO "LÓGICA E REDAÇÃO ARGUMENTATIVA". Data da Assinatura da Inexigibilidade de Licitação 07/04/2016	18.829,44
ADM 16/80010988	PREGÃO ELETRÔNICO 02/16	AQUISIÇÃO DE COPOS DESCARTÁVEIS. Data da Homologação do Pregão Eletrônico: 31/03/2016.	11.800,00
ADM 16/80136302	CONTRATO Nº 10/2016	CONTRATO FIRMADO COM A EMPRESA AEON COMÉRCIO E SERVIÇOS LTDA. ME, PARA FORNECIMENTO DE COPOS DESCARTÁVEIS. Data da assinatura Contrato 01/04/2016	11.800,00
ADM 16/80113108	DISPENSA DE LICITAÇÃO Nº 10/2016	DISPENSA DE LICITAÇÃO COM A EMPRESA UNIVERSIDADE DO ESTADO DE SANTA CATARINA-UDESC, PARA CAPACITAÇÃO DE SERVIDORES EM NÍVEL DE 3 MESTRADO NA ÁREA DE ADMINISTRAÇÃO PELO PERÍODO DE 36 MESES, A CONTAR DA ASSINATURA DO CONTRATO. Data da assinatura da Dispensa de Licitação: 31/03/2016.	150.600,00
ADM 16/80113019	CONTRATO Nº 08/2016	CONTRATO FIRMADO COM A EMPRESA UNIVERSIDADE DO ESTADO DE SANTA CATARINA-UDESC, PARA CAPACITAÇÃO DE SERVIDORES EM NÍVEL DE 3 MESTRADO NA ÁREA DE ADMINISTRAÇÃO. PELO PERÍODO DE 36 MESES, A CONTAR DA ASSINATURA DO CONTRATO. Data da assinatura Contrato 01/04/2016	150.600,00
ADM 16/80133630	DISPENSA DE LICITAÇÃO Nº 15/2016	DISPENSA DE LICITAÇÃO COM A EMPRESA DOPE MÓVEIS LTDA., PARA FORNECIMENTO DE 3 MESAS PARA UTILIZAÇÃO DO TRIBUNAL PLENO DESTA CASA. Data da assinatura da Dispensa de Licitação: 18/04/2016.	1.995,00
ADM 16/80133206	PREGÃO ELETRÔNICO 14/2016	AQUISIÇÃO E APLICAÇÃO DE VACINAS PARA OS SERVIDORES DO TRIBUNAL DE CONTAS DO ESTADO DE SANTA CATARINA. Data do Resultado do Julgamento do Pregão Eletrônico: 09/04/2016.	FRACASSADA

PROCESSO Nº	MODALIDADE	OBJETO	VALOR R\$
ADM 16/80107809	PREGÃO ELETRÔNICO 09/16	AQUISIÇÃO DE LIXEIRA PARA COLETA SELETIVA PARA O TRIBUNAL DE CONTRAS DO ESTADO DE SANTA CATARINA. Data do Resultado do Julgamento do Pregão Eletrônico: 04/04/2016.	5.179,95
ADM 16/80128474	1º TERMO ADITIVO CO 14/2015	PRIMEIRO TERMO ADITIVO AO CO 14/2015, FIRMADO COM SERASA S.A FICA ACRESCIDO NO OBJETO CONTRATUAL A EMISSÃO DE MAIS 03 (TRÊS) CERTIFICADOS DIGITAIS DO TIPO e-CPF A3, COM VALIDADE DE 3 ANOS, EM TOKEN. Data da Assinatura do Termo Aditivo: 01/04/2016	279,78
ADM 16/80026396	INEXIGIBILIDADE 05/16	INEXIGIBILIDADE DE LICITAÇÃO COM SERVIÇO FEDERAL DE PROCESSAMENTO DE DADOS - SERPRO PARA PRESTAÇÃO DE SERVIÇOS TÉCNICOS DE PROCESSAMENTO DE DADOS, PARA ACESSO AS BASES DA RFB PARA CONSULTAR INFORMAÇÕES DOS SISTEMAS CPF e CNPJ. VALOR GLOBAL ESTIMADO DE R\$ 58.500,00 Data da Assinatura da Inexigibilidade de Licitação 04/04/2016	58.500,00
ADM 16/80026205	CONTRATO Nº 04/2016	CONTRATO FIRMADO COM A EMPRESA SERVIÇO FEDERAL DE PROCESSAMENTO DE DADOS - SERPRO PARA PRESTAÇÃO DE SERVIÇOS TÉCNICOS DE PROCESSAMENTO DE DADOS, PARA ACESSO AS BASES DA RFB PARA CONSULTAR INFORMAÇÕES DOS SISTEMAS CPF e CNPJ. O PRAZO É DA ASSINATURA ATÉ 31/12/2016. Data da assinatura Contrato 25/04/2016	58.500,00
ADM 16/80105776	PREGÃO ELETRÔNICO Nº 06/2016	AQUISIÇÃO DE MATERIAIS DE LIMPEZA E HIGIENE. Data da Homologação do Pregão Eletrônico: 12/05/2016.	24.712,90
ADM 16/80158110	CONTRATO Nº 15/2016	CONTRATO FIRMADO COM A EMPRESA PLANETA COMERCIAL LTDA ME PARA AQUISIÇÃO DE PRODUTOS DE LIMPEZA. Data da assinatura do Contrato: 17/05/2016	2.171,00
ADM 16/80157903	CONTRATO Nº 16/2016	CONTRATO FIRMADO COM A EMPRESA SEBOLD COMERCIAL ATACADO DE PRODUTOS ALIMENTOS E EQUIPAMENTOS LTDA PARA AQUISIÇÃO DE PRODUTOS DE LIMPEZA E HIGIENE. Data da assinatura do Contrato: 18/05/2016.	13.741,90
ADM 16/80158039	CONTRATO Nº 17/2016	CONTRATO FIRMADO COM A EMPRESA VENCOLI BRASIL DISTRIBUIDORA LTDA ME PARA PRODUTOS DE HIGIENE. Data de assinatura do Contrato: 18/05/2016	8.800,00
ADM 16/80146707	DISPENSA DE LICITAÇÃO Nº 20/2016	DISPENSA DE LICITAÇÃO COM A EMPRESA CLÍNICA VETERINÁRIA SÃO JOSÉ LTDA EPP, PARA FORNECIMENTO E APLICAÇÃO DE 340 DOSES DE VACINAS INFLUENZA QUADRIVALENTE. Data da assinatura da Dispensa de Licitação: 26/04/2016.	37.400,00
ADM 16/80147932	CONTRATO Nº 12/2016	CONTRATO FIRMADO COM A EMPRESA CLÍNICA DE VACINAS SÃO JOSÉ LTDA EPP PARA CONTRATAÇÃO DE FORNECIMENTO E APLICAÇÃO DE VACINAS. Data da assinatura Contrato 26/04/2016.	37.400,00

PROCESSO Nº	MODALIDADE	OBJETO	VALOR R\$
ADM 16/80140415	6º TERMO ADITIVO AO CO Nº 55/2012	SEXO TERMO ADITIVO AO CO 55/2012, FIRMADO COM 14 BASIL TELECOM CELULA S/A FICA EXCLUÍDO: 1 PACOTE DE DADOS ILIMITADO PARA TABLET 3G, 10 PACOTES DE DADOS ILIMITADOS PARA SMARTPHONE 3G E INCLUÍDO 10 PACOTES DE DADOS ILIMITADO PARA SMARTPHONE 4G. VALOR MENSAL ATUALIZADO ESTIMADO DO CONTRATO R\$ 4.040,30. Data da Assinatura do Termo Aditivo: 12/05/2016.	
ADM 16/80156257	INEXIGIBILIDADE Nº 21/2016	INEXIGIBILIDADE DE LICITAÇÃO COM INC - INSTITUTO NACIONAL DE CAPACITAÇÃO LTDA EPP PARA INSCRIÇÃO DE 9 SERVIDORES EM PARTICIPAÇÃO NO CURSO DE "ELABORAÇÃO DE DOCUMENTOS OFICIAIS E TEXTOS TÉCNICOS NO SETOR PÚBLICO" Data da Assinatura da Inexigibilidade de Licitação 17/05/2016.	12.150,00
ADM 16/80134520	PREGÃO PRESENCIAL Nº 16/2016	CONTRATAÇÃO DA EMPRESA QMC SANEAMENTO LTDA E EMPRESA FREITAG ANÁLISES AMBIENTAIS E ALIMENTOS LTDA PARA COLETA E ANÁLISE DE ÁGUA. Data da homologação do Pregão Presencial: 29/04/2016.	21.130,00
ADM 16/80153231	CONTRATO Nº 14/2016	CONTRATO FIRMADO COM A EMPRESA FREITAG ANÁLISES AMBIENTAIS E ALIMENTOS LTDA, PARA MONITORAMENTO NO SISTEMA DE ABASTECIMENTO DE ÁGUA DE FLORIANÓPOLIS. Data da assinatura Contrato 03/05/2016.	10.680,00
ADM 16/80153312	CONTRATO Nº 13/2016	CONTRATO FIRMADO COM A EMPRESA QMC SANEAMENTO LTDA, PARA MONITORAMENTO NO SISTEMA DE ABASTECIMENTO DE ÁGUA DE FLORIANÓPOLIS. Data da assinatura Contrato 03/05/2016.	10.450,00
ADM 16/80165752	1º TERMO ADITIVO ao CO 06/2015	PRIMEIRO TERMO ADITIVO AO CO 06/2015 FIRMADO COM A EMPRESA ESPAÇO E FORMA MÓVEIS E DIVISÓRIAS LTDA. FICA PRORROGADO ATÉ 31/03/2017. Data da Assinatura do Termo Aditivo: 24/06/2016.	-
ADM 16/80165400	INEXIGIBILIDADE 27/2016	INEXIGIBILIDADE DE LICITAÇÃO COM BIBLIOTECA DIGITAL FÓRUM DE DIREITO PÚBLICO PARA ASSINATURA DA BIBLIOTECA DIGITAL PELO PERÍODO DE 12 MESES. Data da Assinatura da Inexigibilidade de Licitação 15/06/2016	35.374,00
ADM 16/80167968	CONTRATO Nº19/2016	CONTRATO FIRMADO COM A EMPRESA EDITORA FÓRUM LTDA, PARA FORNECIMENTO DE ASSINATURA DIGITAL DE Data da assinatura do Contrato: 15/06/2016	35.374,00
ADM 16/80167704	INEXIBILIDADE Nº 28/2016	INEXIGIBILIDADE DE LICITAÇÃO COM MAMBRINI COACHING E DESENVOLVIMENTO ORGANIZACIONAL LTDA ME PARA CONTRATAÇÃO DO SERVIÇO DE CONSULTORIA DA PROFISSIONAL ROSANGELA MAMBRINI PARA ATUAR NO DESENVOLVIMENTO DE DIAGNÓSTICO ORGANIZACIONAL. Data da Assinatura da Inexigibilidade de Licitação 08/06/2016	7.900,00
ADM 16/80167887	CONTRATO Nº 20/2016	CONTRATO FIRMADO COM A EMPRESA MAMBRINI COACHING E DESENVOLVIMENTO ORGANIZACIONAL LTDA, PARA SERVIÇO DE CONSULTORIA. Data da assinatura Contrato 08/06/2016	7.900,00

PROCESSO Nº	MODALIDADE	OBJETO	VALOR R\$
ADM 16/80158462	INEXIGIBILIDADE 23/16	INEXIGIBILIDADE DE LICITAÇÃO COM VEC CAPACITAÇÃO EXECUTIVA LTDA PARA EXECUÇÃO DE TREINAMENTO E CONSULTORIA NA UTILIZAÇÃO DO SISTEMA CHANNEL. Data da Assinatura da Inexigibilidade de Licitação 13/06/2016	61.600,00
ADM 16/80158543	CONTRATO Nº 18/2016	CONTRATO FIRMADO COM A EMPRESA VEC CAPACITAÇÃO E EXECUÇÃO LTDA, PARA EXECUÇÃO, TREINAMENTO E CONSULTORIA DO SISTEMA CHANNEL. Data da assinatura Contrato 13/06/2016	61.600,00
ADM 16/80107558	PREGÃO ELETRÔNICO Nº 08/2016	AQUISIÇÃO DE MATERIAL DE EXPEDIENTE PARA O TRIBUNAL DE CONTAS DE SANTA CATARINA. Data da assinatura da homologação do Pregão Eletrônico: 10/06/2016.	10.065,00
ADM16/80166058	1º TERMO ADITIVO AO CO 16/2015	PRIMEIRO TERMO ADITIVO AO CO 16/2015 FIRMADO COM A EMPRESA CONSTRUTORA DE ÂNGELO EIRELLI EPP.FICA PRORROGADO ATÉ 31/03/2017. Data da Assinatura do Termo Aditivo: 15/06/2016.	-
ADM 16/80163547	INEXIGIBILIDADE Nº 26/2016	INEXIGIBILIDADE DE LICITAÇÃO COM A EMPRESA FOLHA DA MANHÃ S/A PARA ASSINATURA ANUAL DO JORNAL FOLHA DE SÃO PAULO. Data da Assinatura da Inexigibilidade de Licitação 23/06/2016.	18.586,50
ADM 16/80166210	1º TERMO ADITIVO CO 15/2015	PRIMEIRO TERMO ADITIVO AO CO 15/2015, FIRMADO COM A EMPRESA CONSTRUTORA DE ÂNGELO EIRELLI EPP. FICA PRORROGADO ATÉ 31/03/2017. Data da Assinatura do Termo Aditivo: 15/06/2016	-
ADM 16/80166309	1º TERMO ADITIVO CO Nº 02/2015	PRIMEIRO TERMO ADITIVO AO CO 02/2015 FIRMADO COM A EMPRESA ARFLEX COMÉRCIO E SERVIÇOS DE CLIMATIZAÇÃO LTDA ME. > FICA PRORROGADO ATÉ 31/03/2017. Data da Assinatura do Termo Aditivo: 20/06/2016.	-
ADM 16/80165833	2º TERMO ADITIVO CO 01/2015	SEGUNDO TERMO ADITIVO AO CO 01/2015 FIRMADO COM A EMPRESA ECOLUX ENGENHARIA E ILUMINAÇÃO LTDA. FICA PRORROGADO ATÉ 31/03/2017. Data da Assinatura do Termo Aditivo: 20/06/2016	-
ADM 16/80166139	1º TERMO ADITIVO CO 17/2015	PRIMEIRO TERMO ADITIVO AO CO 17/2015 FIRMADO COM A EMPRESA EMBAZZA ENGENHARIA LTDA. FICA PRORROGADO ATÉ 31/03/2017. Data da Assinatura do Termo Aditivo: 20/06/2016.	-
ADM 16/80158209	PREGÃO PRESENCIAL Nº 22/2016	AQUISIÇÃO DE LUMINÁRIAS DE LED PARA O TRIBUNAL DE CONTAS DE SANTA CATARINA. Data da Homologação do Pregão Presencial: 03/06/2016	259.920,00

PROCESSO Nº	MODALIDADE	OBJETO	VALOR R\$
ADM 16/80173933	CONTRATO 21/16	CONTRATO FIRMADO COM A EMPRESA JG COMÉRCIO E LOCAÇÃO DE EQUIPAMENTOS EIRELI EPP PARA O FORNECIMENTO DE LUMINÁRIAS LED.	259.920,00
ADM 16/80142116	PREGÃO PRESENCIAL Nº 18/2016	CONTRATAÇÃO DE PRESTAÇÃO DE SERVIÇOS COFFEE BREAK COM A EMPRESA CARLA REGINA VENERA. Data da Homologação do Pregão Presencial: 18/06/2016.	53.249,88
ADM 16/80193292	CONTRATO Nº 23/2016	CONTRATO FIRMADO COM A EMPRESA CARLA REGINA VENERA PARA O FORNECIMENTO DE SERVIÇOS COFFEE BREAK. Data da Assinatura do Contrato: 24/06/2016	53.249,88

Fonte: DAF – Divisão de Licitações e Contratos

3.3. Gestão de pessoas

O controle dos atos de nomeação, posse, exoneração, aposentadoria, licença, substituição, designação para comissões e demais atos, é atribuição da Diretoria de Gestão de Pessoas, criada pela Resolução N.TC-0089/2014.

3.3.1. Quadro de Pessoal do TCE/SC

A Tabela 17 demonstra o número de servidores lotados no Tribunal, de acordo com as categorias funcionais, no final do segundo trimestre de 2016. Como se observa, o Tribunal dispõe de 790 cargos, com um índice de ocupação de 61,14% (sessenta e um vírgula quatorze por cento). No período, houve 5 (cinco) admissões e 10 (dez) vacâncias, decorrentes de aposentadorias e exonerações.

TABELA 17 - QUADRO DE PESSOAL DO TCE/SC

Categoria Funcional	Cargos Existentes	Cargos Ocupados	Cargos Vagos	Distribuição Percentual dos Cargos Ocupados
	Quantidade	%		
NÍVEL SUPERIOR (NOS, AFC e TAC)	548	302	246	62,53
NÍVEL MÉDIO (ONM e AUC)	105	59	46	12,22
NÍVEL BÁSICO (ONB, MOO e AAO)	37	28	9	5,80
DAS/DAI-5	88	84	4	17,39
CONSELHEIROS E AUDITORES	12	10	2	2,07
Total	790	483	295	100,00
SERVIDORES À DISPOSIÇÃO				
SERV. DE OUTROS ÓRGÃOS À DISP. DO TCE/SC	41			
SERV. DO TCE/SC À DISP. DE OUTROS ÓRGÃOS	5			

Fonte: Diretoria de Administração e Finanças – DAF

Obs. A quantidade de cargos ocupados DAS/DAI-5 (84) é composta por 54 servidores que não integram o Quadro Efetivo do TCE (art. 37, II da CF/88; art. 21 da CE/89) e 30 servidores efetivos.

O total de cargos ocupados (483) deve ser acrescido de mais 41 servidores de outros Órgãos à disposição do TCE/SC, totalizando 524 servidores. Deste total (524), constam 30 servidores efetivos que ocupam, concomitantemente, cargos comissionados, os quais devem ser diminuídos, totalizando 494 servidores, conforme tabela 18.

GRÁFICO 08

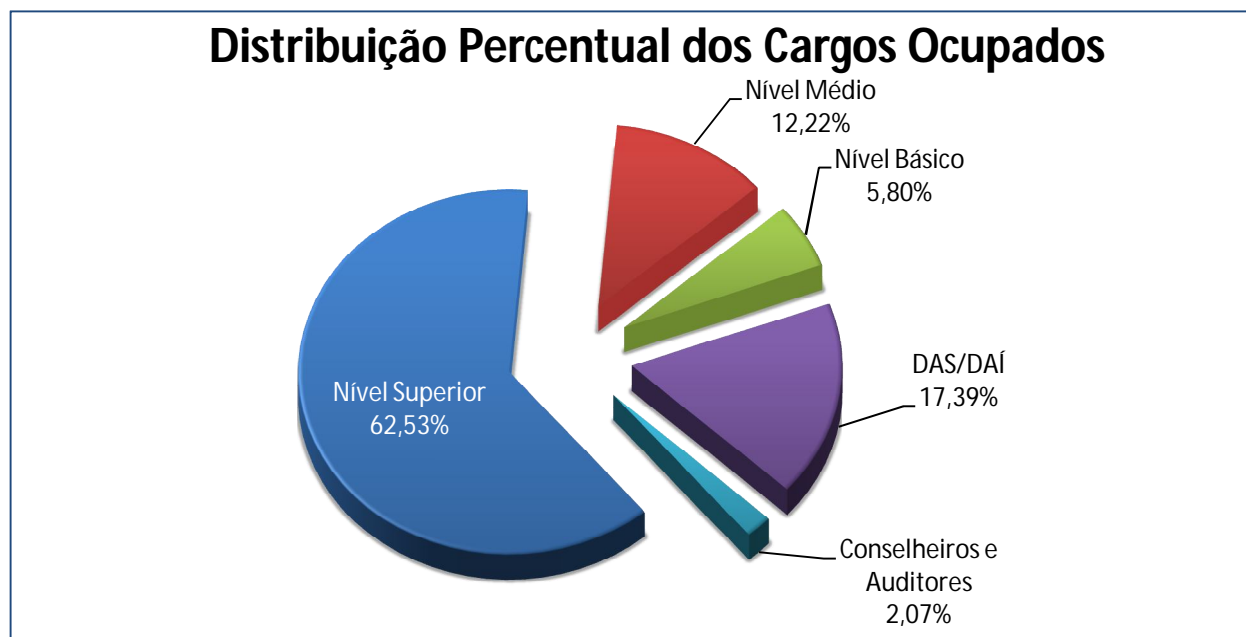

Fonte: Diretoria de Administração e Finanças – DAF

3.3.2. Distribuição Funcional do TCE/SC

A tabela a seguir apresenta a situação dos servidores com nível superior alocados por unidade administrativa. Destaca-se que, 70,02% dos Auditores Fiscais de Controle Externo estão lotados na área fim deste Tribunal.

TABELA 18 - DISTRIBUIÇÃO FUNCIONAL DO TCE

UNIDADE	Todos os Cargos		Cargos de Nível Superior		Auditor Fiscal de Controle Externo	
	QUANT.	%	QUANT.	%	QUANT.	%
Associação dos Servidores do Tribunal de Contas	-	-	-	-	-	-
Consultoria Geral (COG) (*)	11	2,23	11	2,85	10	3,56
Diretoria de Administração e Finanças (DAF)	41	8,30	21	5,44	13	4,63
Diretoria de Atividades Especiais (DAE) (*)	18	3,64	18	4,66	17	6,05
Diretoria de Controle da Administração Estadual (DCE) (*)	47	9,51	47	12,18	41	14,59
Diretoria de Controle de Atos de Pessoal (DAP) (*)	33	6,68	30	7,77	27	9,61
Diretoria de Controle de Contas de Governo (DCG) (*)	8	1,62	8	2,07	6	2,14
Diretoria de Controle de Licitações e Contratações (DLC) (*)	31	6,28	29	7,51	26	9,25
Diretoria de Controle de Municípios (DMU) (*)	40	8,10	37	9,59	35	12,46
Diretoria de Gestão de Pessoas (DGP)	23	4,66	19	4,92	9	3,20
Diretoria de Informática (DIN)	16	3,24	12	3,11	8	2,85
Diretoria de Planejamento d Projetos Especiais (DPE)	8	1,62	7	1,81	6	2,14
Diretoria de Recursos e Reexames (DRR) (*)	11	2,23	11	2,85	8	2,85
Diretoria Geral de Controle Externo (DGCE) (*)	5	1,01	5	1,30	2	0,71
Diretoria Geral de Planejamento e Administração (DGPA)	6	1,21	5	1,30	3	1,07
Gabinete do Conselheiro - Wilson Rogério Wan Dall (*)	11	2,23	7	1,81	2	0,71
Gabinete Auditor Gerson dos Santos Sicca (*)	7	1,42	5	1,30	3	1,07
Gabinete do Conselheiro - Herneus João de Nadal (*)	10	2,02	7	1,81	3	1,07

UNIDADE	Todos os Cargos		Cargos de Nível Superior		Auditor Fiscal de Controle Externo	
	QUANT.	%	QUANT.	%	QUANT.	%
Gabinete do Conselheiro - Luiz Eduardo Cherem (*)	14	2,83	11	2,85	4	1,42
Gabinete do Conselheiro - Luiz Roberto Herbst (*)	9	1,82	4	1,04	2	0,71
Gabinete Auditora Sabrina Nunes Iocken (*)	8	1,62	5	1,30	3	1,07
Gabinete Auditor Cleber Muniz Gavi (*)	8	1,62	6	1,55	4	1,42
Gabinete do Conselheiro - Adircelio M. F. Junior (*)	10	2,02	7	1,81	6	2,14
Gabinete do Conselheiro - César Filomeno Fontes (*)	11	2,23	8	2,07	2	0,71
Gabinete do Conselheiro - Julio Cesar Garcia (*)	10	2,02	7	1,81	5	1,78
Gabinete do Conselheiro Corregedor Geral (GCR) (*)	2	0,40	2	0,52	2	0,71
Presidência (GAP)	11	2,23	7	1,81	4	1,42
Presidência (GAP) - ACOM	9	1,82	6	1,55	1	0,36
Presidência (GAP) - ASMI	18	3,64	4	1,04	0	-
Presidência (GAP) - AUDI	5	1,01	5	1,30	4	1,42
Presidência (GAP) - ICON	10	2,02	6	1,55	1	0,36
Presidência (GAP) - OUVI	3	0,61	3	0,78	3	1,07
Secretaria Geral	34	6,88	20	5,18	15	5,34
Servidores À Disposição De Outros Órgãos	5	1,01	5	1,30	5	1,78
Vice Presidência	1	0,20	1	0,26	1	0,36
TOTAL	494	100	386	100	281	100

Fonte: Diretoria de Administração e Finanças – DAF

(*) Unidades que executam atividades finalísticas do Tribunal de Contas

(**) Na quantidade total de servidores (494) constantes dessa tabela também estão adicionados 41 servidores de outros órgãos à disposição do TCE.

(***) Do total de 494 servidores constantes desta tabela não constam 30 servidores efetivos que ocupam cargos comissionados, concomitantemente, evitando-se contagem em duplicidade.

3.4. Treinamento e Aperfeiçoamento

O exercício eficiente e eficaz da fiscalização, que é atribuição deste Tribunal, depende de investimentos na capacitação de seus servidores para garantir o constante aprimoramento das técnicas de fiscalização e a melhoria dos padrões de desempenho.

O TCE tem investido significativamente nas atividades de treinamento e de aperfeiçoamento de seu corpo técnico.

No TCE, a capacitação dos servidores e desenvolvimento profissional está vinculada ao Instituto de Contas, criado pela Resolução TC - 07/2001.

3.4.1 - Atividades de Aperfeiçoamento

No segundo de 2016 foram realizadas atividades de capacitação ao público interno, com oferta de 28 (vinte e oito) eventos, com um investimento de R\$125.098,58 (cento e vinte cinco mil e noventa e oito reais) (Tabela 19).

TABELA 19 – ATIVIDADES DE CAPACITAÇÃO E APERFEIÇOAMENTO – PÚBLICO INTERNO

Curso	Forma de Execução	Ministrante	Local	Valor Unitário o R\$	Valor Global R\$	C/H	Participantes
56º Reunião do CONAPREV	Reunião	Alcionei Vargas Aguiar (DMU) e Marcos Antonio Martins (DAP)	Joinville	612,00	1.224,00	12	2
Reunião Comitê de Aperfeiçoamento Profissional - IRB	Reunião	Osvaldo faria de Oliveira (ICON)	Brasília	1.814,40	1.814,40	6	1

Curso	Forma de Execução	Ministrante	Local	Valor Unitário o R\$	Valor Global R\$	C/H	Participantes
10º Encontro de Recursos Humanos do Litoral de Santa Catarina	Indireta	Martha Godinho Marque (DGP) e Rosana Sell Koerich (DGP)	Balneário Camboriú	456,00	912,00	8	2
e-Social	Indireta	Márcio Ghisi Guimarães (DGP)	Florianópolis	656,00	656,00	16	1
I Congresso Internacional de Contas Públicas	Indireta	Sabrina Nunes locken e Vanessa dos Santos	São Paulo	3.649,00	7.298,00	19	2
Processo Eletrônico no TCE/SC	Direta	Stefano Kubiça	Florianópolis		1.130,00	3	150
Sistema Nacional de Controle Orientado de Obras Públicas - SISNOOP	Reunião	Wallace da Silva Pereira (DIN)	Cuiabá	3.273,90	3.273,90	8	1
Curso de Língua Portuguesa e Gramática	Direta	Priscylla Alves Campos	Florianópolis		4.680,00	24	60
Reunião da Rede de Informações Estratégicas para o Controle Externo – InfoContas	Reunião	Alexandre Wolwicz (DPE), Edson José Sehnm (DPE) e Nilson Zanato (DPE)	Brasília	2.023,33	6.070,00	5	3
Reunião Técnica REDE INDICON	Reunião	Celso Guerini (DPE) e Paulo Roberto R. Gonçalves (DIN)	São Paulo	3.555,75	7.111,50	14	2
Reuniões dos Grupos Técnicos de Padronização de Procedimentos Contábeis (GTCON) e Padronização de Relatórios (GTREL)	Indireta	Luiz Cláudio Viana (DMU), Ricardo José da Silva (DMU) e Hélio Silveira Antunes (DCG)	Brasília	3.741,33	11.224,00	18	3
Reunião de Procedimentos de Auditoria de Obras (Manuais de Auditoria)	Reunião	Alyssom Matjie (DGPA)	Brasília	3.287,00	3.287,00	24	1
II Seminário Ibero-Americano de Direito e Controle	Indireta	Sabrina Nunes e Juliana Francisconi Cardoso (GAC)	Portugal	5.783,59	11.567,18	10	2
XII Simpósio Nacional de Direito Constitucional	Indireta	Eduardo de Carvalho Rêgo (Auditor), José Arcino Silva (GAC), Karine de Souza Z. F. Andrade (GAC) e Marisaura Rebelato dos Santos (GAC)	Curitiba	3.086,00	12.344,00	27	4
XII Simpósio Nacional de Direito Constitucional	Indireta	Sabrina Nunes locken (Auditora substituta de Conselheiro)	Curitiba	4.709,30	4.709,30	27	1
Seminários Eleitorais Regionais	Indireta	Geraldo José Gomes (DLC)	São Miguel do Oeste, Chapecó e Joaçaba	1.224,00	1.224,00	24	1
I Fórum de Controle Externo	Indireta	Gyane Carpes Bertelli (DAP) e Paulo Cesar Salum (DCG)	Curitiba	1.460,00	2.920,00	8	2
Procedimentos de Auditoria de Obras (Manuais de Auditoria)	Reunião	Alyssom Matjie (DGPA)	São Paulo	3.412,00	3.412,00	24	1
Curso Completo sobre o Novo CPC - 3ª Edição	Indireta	Andrezza de Moraes Machado (Assessora de Gab. Vice-Presidência)	Florianópolis	150,00	150,00	15	1
VII Encontro Técnico de Gestão de Pessoas dos Tribunais de Contas	Indireta	Andrea Régis (DGP), Martha Godinho Marques (DGP) e Rosana Sell Koerich (DGP)	João Pessoa	3.246,40	9.739,20	16	3

Curso	Forma de Execução	Ministrante	Local	Valor Unitário o R\$	Valor Global R\$	C/H	Participantes
Congresso Catarinense de Recursos Humanos 2016	Indireta	Andréa Régis (DGP), Cristiane de S. Reginatto (DGP), Cristiano Reis Mahlmann (DGP), Joceline Coelho (DGP), Kátia Albino Goulart Heizen (DGP), Rosana Sell Koerich (DGP) e Valmor Raimundo M. Junior (DGP)	Florianópolis	878,57	6.150,00	16	7
Elaboração de Planilhas de Orçamento em Obras e Serviços de Engenharia incluindo o SINAPI	Indireta	Alysson Mattje (DGPA)	Florianópolis	2.990,00	2.990,00	16	1
Encontro Nacional do IRB	Indireta	Andreza de Moraes Machado (Assessora de Gab. Vice-Presidência)	Rio de Janeiro	2.197,70	2.197,70	14	1
I Encontro Técnico Nacional do Controle Externo da Receita	Indireta	Helio Silveira Antunes (DCE), Hemerson José Garcia (DMU), Joffre W. Valente (DCE) e Luiz Cláudio Viana (DMU)	Rio de Janeiro	3.156,80	1.2627,20	18	4
8º Congresso Internacional CEISAL 2016	Indireta	Fernando Amorim da Silva (SEG/CODE)	Espanha	1.932,00	1.932,00	24	1
Seminários Eleitorais Regionais	Indireta	Geraldo José Gomes (DLC)	Araranguá, Criciúma e Tubarão	918,00	918,00	27	1
Gestão de Risco no Setor Público	Indireta	Luiz Alexandre Steibach (DAE) e Nelson Costa Jr. (DAE)	Florianópolis	656,00	1.312,00	16	2
15ª Feira Internacional da Indústria da Iluminação	Indireta	Aldo Hartke (DGPA)	São Paulo	2.225,20	2.225,20	14	1
TOTAL					125.098,58	453	261

Fonte: Instituto de Contas

TABELA 20 – ATIVIDADES DE CAPACITAÇÃO E APERFEIÇOAMENTO – PÚBLICO EXTERNO

Curso	Cientela	Ministrante	Local	Valor Unitário R\$	Valor Global R\$	C/H	Participantes
Não houve atividades neste trimestre							
TOTAL							

Fonte: Instituto de Contas

3.5. Programa de Estágio

Considerando a importância da aproximação interinstitucional - Tribunal de Contas x Universidade e Tribunal de Contas x ensino médio - e considerando a importância de uma primeira oportunidade de aplicação dos conhecimentos teóricos adquiridos nos bancos escolares, o TCE/SC implantou procedimentos de captação de candidatos ao programa de estágio para estudantes de ensino médio e superior.

A tabela a seguir apresenta a lotação dos estagiários nas respectivas áreas do Tribunal de Contas.

TABELA 21 – ESTÁGIÁRIOS DO TCE/SC

LOTAÇÃO	CURSO	TOTAL
Diretoria de Controle da Administração Estadual - DCE	Direito	6
	Administração	1
	Ciências Contábeis	0
	Nível Médio	1
Diretoria de Atividades Especiais - DAE	Administração	4
Diretoria de Controle de Atos de Pessoal - DAP	Administração	2
	Direito	1
	Nível Médio	3
Diretoria de Controle de Licitações e Contratações - DLC	Direito	1
	Engenharia Civil	3
Diretoria de Controle de Contas de Governo - DCG	Ciências Contábeis	1
Diretoria de Controle de Municípios - DMU	Direito	2
	Administração	-
	Ciências Contábeis	5
Secretaria Geral - SEG	Direito	2
	Administração	1
	Nível Médio	2
Diretoria de Planejamento e projetos Especiais - DPE	Administração	1
Diretoria Geral de Planejamento e Administração - DGPA	Administração	-
	Ciências Contábeis	3
Diretoria de Administração e Finanças - DAF	Direito	1
	Administração	1
Diretoria de Gestão de Pessoas - DGP	Administração	-
Consultoria Geral - COG	Direito	2
Diretoria de Informática - DIN	Sistema de Informações	2
Assessoria de Comunicação - ACOM	Jornalismo	2
Diretoria de Recursos e Representações - DRR	Direito	4
Gabinete de Auditor - GAA/GSC	Direito	-
Gabinete de Auditor - GAA/SNI	Jornalismo	1
Gabinete de Conselheiro - GAC/AMF	Letras	1
Corregedoria - COR	Administração	1
	Administração	1
Instituto de Contas - ICON	Biblioteconomia	1
	Arquitetura	1
Gabinete da presidência - GAP/Eng.		
TOTAL		57

Fonte: DAF/DRH