

3. ATIVIDADES ADMINISTRATIVAS

3.1. Recursos Orçamentários e Financeiros

3.1.1. Previsão Orçamentária

A Lei de Diretrizes Orçamentárias para o exercício financeiro de 2014, LEI Nº 16.083, de 06 de agosto de 2013, artigo 25, inciso II e 26, destinou ao TCE/SC o montante correspondente a 1,66% (um vírgula sessenta e seis por cento) da Receita Líquida Disponível – RLD do Orçamento Geral do Estado, bem como, em igual percentual, das receitas líquidas disponíveis estimadas do Fundo de Desenvolvimento Social – FUNSOCIAL (artigo 16 da Lei nº 13.334, de 28 de fevereiro de 2005) e do Sistema Estadual de Incentivo à Cultura, ao Turismo e ao Esporte – SEITEC (inciso II do artigo 12 da LEI Nº 13.336, de 08 de março de 2005) composto pelas receitas líquidas dos fundos FUNTURISMO, FUNCULTURAL e FUNDESPORTE.

3.1.2. Alteração Orçamentária

No terceiro trimestre de 2014, foram realizadas alterações orçamentárias no montante de R\$ 24.555.658,56 (vinte e quatro milhões, quinhentos e cinquenta e cinco mil, seiscentos e cinquenta e oito reais e cinquenta e seis centavos). Desse total, R\$ 11.720.729,48 (onze milhões, setecentos e vinte mil, setecentos e vinte e nove reais e quarenta e oito centavos) foram descentralizados pelo Fundo Financeiro de Previdência, ação 9359, destinados a realizar despesas com inativos desse Tribunal, e R\$ 12.834.929,08 (doze milhões, e oitocentos e trinta e quatro mil, novecentos e vinte e nove reais e oito centavos) por anulação parcial dos créditos existentes, com o objetivo de adequar o Quadro de Detalhamento de Despesa – QDD/2013 do Tribunal e assim otimizar a execução orçamentária de suas ações (projetos e atividades).

3.1.3. Execução Orçamentária

O TCE/SC, no terceiro trimestre, realizou despesas no valor de R\$ 47.176.583,85 (quarenta e sete milhões, cento e setenta e seis mil, quinhentos e oitenta e três reais e cinco centavos) correspondente a 19,88% (dezenove vírgula oitenta e oito por cento) do total autorizado.

TABELA 11 – RESUMO DA EXECUÇÃO ORÇAMENTÁRIA

Descrição das Despesas	Despesa	Autori:		Terceiro trimestre de 2014		No exercício		Saldo	
		R\$	%	R\$	%	R\$	%	R\$	%
I - DESPESAS CORRENTES	230.849.736,50	47.159.168,07	99,96	147.336.487,46	99,88	83.513.249,04	93,06		
COM PESSOAL ATIVO	147.944.465,74	30.874.733,37	65,45	89.735.200,70	60,83	58.209.265,04	64,87		
3.1.90.11 VENCIMENTOS E VANTAGENS FIXAS - PESSOAL CIVIL	108.434.465,74	24.052.956,50	50,98	67.242.453,51	45,58	41.192.012,23	45,90		
3.1.90.12 VENCIMENTOS E VANTAGENS FIXAS - PESSOAL MILITAR	700.000,00	125.692,79	0,27	295.024,59	0,20	404.975,41	0,45		
3.1.90.13 OBRIGAÇÕES PATRONAIS	1.620.000,00	410.905,54	0,87	1.095.210,12	0,74	524.789,88	0,58		
3.1.90.16 OUTRAS DESPESAS VARIÁVEIS - PESSOAL CIVIL	700.000,00	144.808,37	0,31	420.570,42	0,29	279.429,58	0,31		
3.1.90.92 DESPESAS DE EXERCÍCIOS ANTERIORES INDENIZAÇÕES E RESTITUIÇÕES	4.570.000,00	19.558,71	0,04	44.068,10	0,03	4.525.931,90	5,04		
3.1.90.94 TRABALHISTAS	11.000.000,00	1.968.898,91	4,17	7.993.140,50	5,42	3.006.859,50	3,35		
3.1.90.96 RESSARCIMENTO DE DESPESAS DE PESSOAL REQUISITADO	700.000,00	11.682,80	0,02	496.003,82	0,34	203.996,18	0,23		
3.1.91.13 OBRIGAÇÕES PATRONAIS	18.600.000,00	4.050.682,98	8,59	11.827.264,61	8,02	6.772.735,39	7,55		
3.1.91.92 DESPESAS DE EXERCÍCIOS ANTERIORES	700.000,00	0,00	0,00	404,36	0,00	699.595,64	0,78		
3.3.90.92 DESPESAS DE EXERCÍCIOS ANTERIORES	120.000,00	0,00	0,00	0,00	0,00	120.000,00	0,13		
3.3.91.13 OBRIGAÇÕES PATRONAIS	800.000,00	89.546,77	0,19	321.060,67	0,22	478.939,33	0,53		
COM PESSOAL INATIVO	33.113.911,76	11.837.976,42	25,09	32.053.391,15	21,73	1.060.520,61	1,18		
3.1.90.01 APOSENTADORIAS E REFORMAS	31.693.911,76	11.720.729,48	24,84	31.693.911,76	21,49	0,00	0,00		
3.1.90.92 DESPESAS DE EXERCÍCIOS ANTERIORES	1.100.000,00	93.250,18	0,20	287.926,74	0,20	812.073,26	0,90		
3.1.91.13 OBRIGAÇÕES PATRONAIS	50.000,00	7.998,92	0,02	7.998,92	0,01	42.001,08	0,05		
3.1.91.92 DESPESAS DE EXERCÍCIOS ANTERIORES	50.000,00	0,00	0,00	0,00	0,00	50.000,00	0,06		
3.3.91.13 OBRIGAÇÕES PATRONAIS	200.000,00	15.997,84	0,03	63.553,73	0,04	136.446,27	0,15		
3.3.91.92 DESPESAS DE EXERCÍCIOS ANTERIORES	20.000,00	0,00	0,00	0,00	0,00	20.000,00	0,02		
OUTROS CUSTEIOS	49.791.359,00	4.446.458,28	9,43	25.547.895,61	17,32	24.243.463,39	27,02		
3.3.90.08 OUTROS BENEFÍCIOS ASSISTENCIAIS	1.500.000,00	0,00	0,00	712.312,00	0,48	787.688,00	0,88		
3.3.90.14 DIÁRIAS - CIVIL	1.550.000,00	211.234,70	0,45	474.364,07	0,32	1.075.635,93	1,20		
3.3.90.30 MATERIAL DE CONSUMO	1.710.000,00	80.726,45	0,17	447.121,71	0,30	1.262.878,29	1,41		
3.3.90.31 PREMIAÇÕES CULTURAIS, ARTÍSTICAS, CIENTÍFICAS, DESPORTIVAS E OUTRAS	50.000,00	24.834,40	0,05	25.064,40	0,02	24.935,60	0,03		
3.3.90.32 MATERIAL DE DISTRIBUIÇÃO GRATUITA PASSAGENS E DESPESAS COM	200.000,00	22.189,30	0,05	33.689,30	0,02	166.310,70	0,19		
3.3.90.33 LOCOMOÇÃO	900.888,00	33.360,00	0,07	328.137,31	0,22	572.750,69	0,64		
3.3.90.35 SERVIÇOS DE CONSULTORIA	941.831,00	0,00	0,00	0,00	0,00	941.831,00	1,05		
3.3.90.36 OUTROS SERVIÇOS DE TERCEIRO - PESSOA FÍSICA	1.750.000,00	9.987,73	0,02	540.110,20	0,37	1.209.889,80	1,35		
3.3.90.37 LOCAÇÃO DE MÃO-DE-OBRA	7.177.667,00	0,00	0,00	7.169.718,80	4,86	7.948,20	0,01		
3.3.90.39 OUTROS SERVIÇOS DE TERCEIRO - PESSOA JURÍDICA	14.830.000,00	406.663,78	0,86	4.146.855,79	2,81	10.683.144,21	11,90		
3.3.90.46 AUXÍLIO-ALIMENTAÇÃO	11.700.000,00	2.619.104,71	5,55	7.577.957,86	5,14	4.122.042,14	4,59		
3.3.90.47 OBRIGAÇÕES TRIBUTÁRIAS E CONTRIBUTIVAS	150.000,00	3.546,26	0,01	77.106,78	0,05	72.893,22	0,08		
3.3.90.92 DESPESAS DE EXERCÍCIOS ANTERIORES	2.231.973,00	1.453,50	0,00	785.789,78	0,53	1.446.183,22	1,61		
3.3.90.93 INDENIZAÇÕES E RESTITUIÇÕES	4.500.000,00	980.857,45	2,08	3.168.175,99	2,15	1.331.824,01	1,48		
3.3.91.30 MATERIAL DE CONSUMO	100.000,00	0,00	0,00	0,00	0,00	100.000,00	0,11		
3.3.91.39 OUTROS SERVIÇOS DE TERCEIRO - PESSOA JURÍDICA	379.000,00	52.500,00	0,11	52.500,00	0,04	326.500,00	0,36		
3.3.91.92 DESPESAS DE EXERCÍCIOS ANTERIORES	120.000,00	0,00	0,00	8.991,62	0,01	111.008,38	0,12		
II - DESPESAS DE CAPITAL	6.399.797,00	17.415,78	0,04	175.213,95	0,12	6.224.583,05	6,94		
4.4.90.39 OUTROS SERVIÇOS DE TERCEIRO - PESSOA JURÍDICA	0,00	0,00	0,00	0,00	0,00	0,00	0,00		
4.4.90.51 OBRAS E INSTALAÇÕES	3.500.000,00	0,00	0,00	100.000,00	0,07	3.400.000,00	3,79		
4.4.90.52 EQUIPAMENTO E MATERIAL PERMANENTE	2.384.929,08	17.415,78	0,04	60.346,03	0,04	2.324.583,05	2,59		
4.4.90.92 DESPESAS DE EXERCÍCIOS ANTERIORES	514.867,92	0,00	0,00	14.867,92	0,01	500.000,00	0,56		
Total	237.249.533,50	47.176.583,85	100,00	147.511.701,41	100,00	89.737.832,09	100,00		

Fonte: Diretoria de Planejamento e Projetos Especiais – DPE

Do total empenhado até o terceiro trimestre de 2014, 60,83% (sessenta vírgula oitenta e três por cento) foi destinado a pagamentos com pessoal ativo e 21,73% (vinte e um vírgula setenta e três por cento) com pessoal inativo, sendo que juntos representam 82,56% (oitenta e dois vírgula cinquenta e seis por cento) das despesas orçamentárias do Tribunal.

GRÁFICO 03

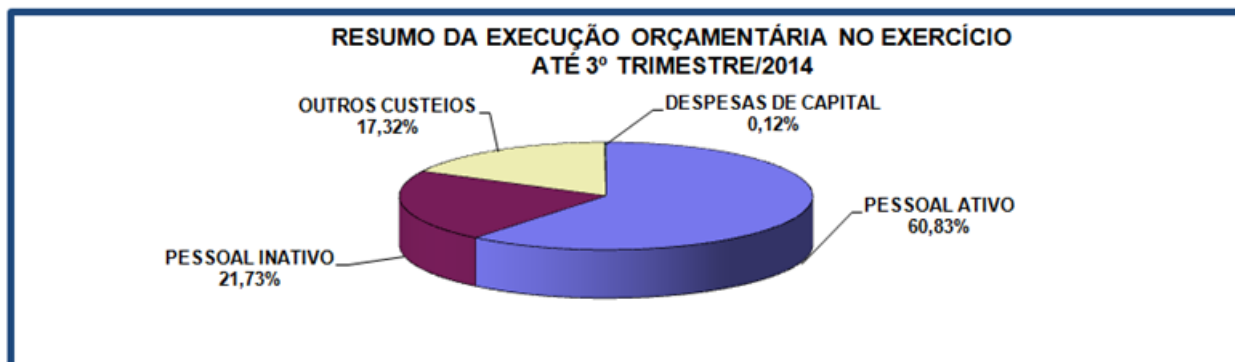

Fonte: Diretoria de Planejamento e Projetos Especiais – DPE

O gráfico abaixo retrata de forma resumida o resultado da execução orçamentária da despesa do trimestre.

GRÁFICO 04

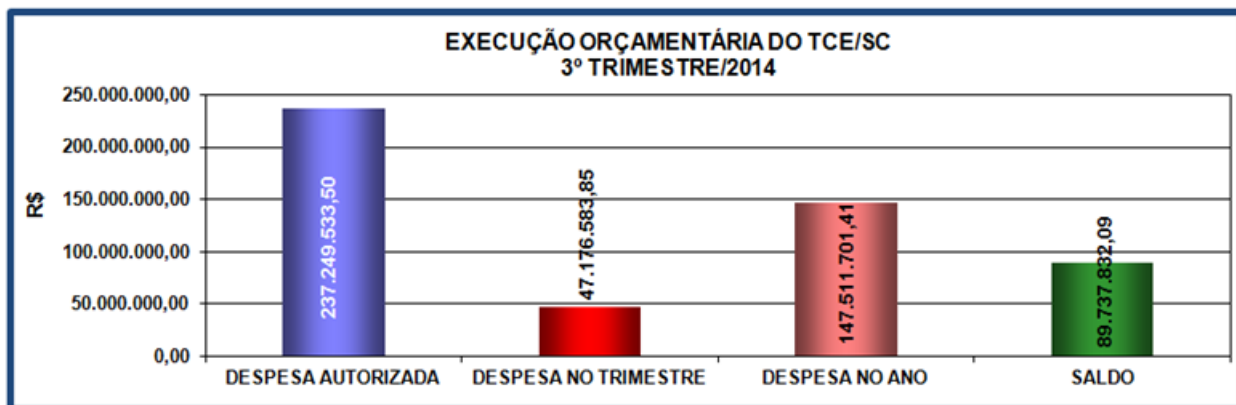

Fonte: Diretoria de Planejamento e Projetos Especiais – DPE

TABELA 12 - RESUMO DA EXECUÇÃO ORÇAMENTÁRIA DO TCE/SC POR PROJETO ATIVIDADE

Código	Projeto, Atividade e Operações Especiais	Autorizado R\$	Empenhado no Terceiro Trimestre de 2014		Empenhado No Ano		Saldo R\$
			R\$	%	R\$	%	
1843	AMPLIAÇÃO E REFORMA DA ESTRUTURA FÍSICA DO TRIBUNAL DE CONTAS	10.000.000,00	0,00	0,00	100.000,00	0,07	9.900.000,00
1869	CAPACITAÇÃO DE RECURSOS HUMANOS - TCE	2.269.888,00	182.236,42	0,39	628.423,79	0,43	1.641.464,21
11134	ADMINISTRAÇÃO DE PESSOAL E ENCARGOS	159.864.465,74	33.270.673,39	70,52	97.404.303,06	66,03	62.460.162,68
1858	MANUTENÇÃO E SERVIÇOS ADMINISTRATIVOS GERAIS - TCE	21.677.667,00	665.236,02	1,41	13.284.196,69	9,01	8.393.470,31
1882	MANUTENÇÃO E DESENVOLVIMENTO DE TECNOLOGIAS DE INFORMAÇÃO APLICADOS AO CONTROLE EXTERNO	2.523.804,00	0,00	0,00	460.659,20	0,31	2.063.144,80
11135	REAPARELHAMENTO DO TRIBUNAL DE CONTAS	2.399.797,00	17.415,78	0,04	75.213,95	0,05	2.324.583,05
1786	ENCARGOS COM INATIVOS - TCE	6.820.000,00	1.320.292,76	2,80	3.864.992,96	2,62	2.955.007,04
9359	ENCARGOS COM INATIVOS - TCE /DESCENTRALIZADO IPREV/FUFIN	31.693.911,76	11.720.729,48	24,84	31.693.911,76	21,49	0,00
TOTAL		237.249.533,50	47.176.583,85	100,00	147.511.701,41	100,00	89.737.832,09

Fonte: Diretoria de Planejamento e Projetos Especiais – DPE

GRÁFICO 05

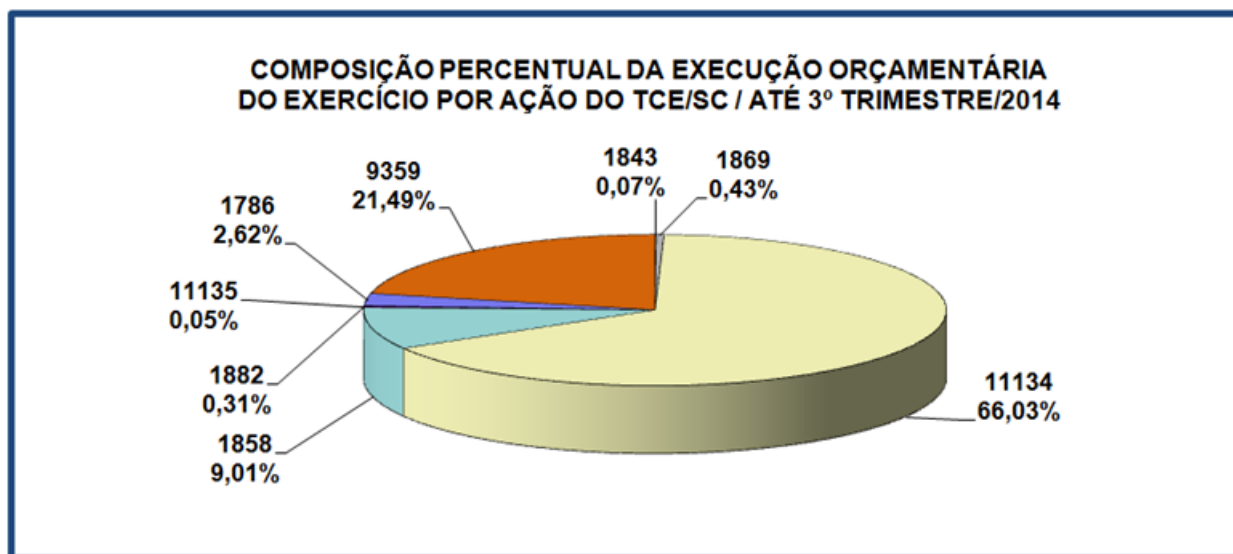

Fonte: Diretoria de Planejamento e Projetos Especiais

3.1.4. Execução Financeira

A tabela a seguir representa o total das entradas e saídas dos recursos financeiros no trimestre, reduzida do montante dos saldos pertinentes aos recursos de terceiros (consignações, DDO e convênios), bem como das provisões financeiras, em 1/12 (um doze avos), necessárias aos compromissos futuros vinculados à receita do corrente exercício (reaparelhamento, edificação, gratificação natalina, férias, passivos contingentes e outras despesas).

TABELA 13 – RECEITAS, DESPESAS E DISPONIBILIDADES FINANCEIRAS

SALDO EM 30/06/2014	90.961.936,33
(+) RECEITA	64.004.603,23
Alienação Conta Mov. do TCE com o Banco do Brasil	97.152,30
Cota de Receita Recebida	47.944.414,16
Fundo Social	1.889.777,92
Rendimentos de Aplicações Financeiras	2.352.529,37
Repasse Recebido IPREV	11.720.729,48
(-) DESPESAS PAGAS	56.741.570,62
Abono Alimentação	2.644.753,80
Adiantamentos	341.066,53
Auxílio Creche	200.170,80
Auxílio Moradia	125.988,88
Bolsistas	139.870,83
Conversão de 1/3 de Licença Prêmio	1.917.492,19
Décimo Terceiro Salário	3.422.766,42
Despesas de Capital	6.149,50
Despesas de Exercícios Anteriores	152.619,56
Férias	4.853,47
Férias Indenizadas	24.817,04
Folha de Pagamento	32.248.097,96
Indenização Auxílio-Saúde	853.892,25
Obrigações Patronais	4.530.002,67
Outras Despesas	26.589,68
Outras Despesas de Custeio	1.384.726,09
Pessoal Militar	125.692,79
Repasse Prev. Concedido p/ cobertura do Déficit	7.021.420,01
Ressarcimento de Despesas de Pessoal Requisitado	126.254,22
Serviços Conservação Limp. e Segurança	1.444.345,93
(+) RECEITA EXTRA-ORÇAMENTÁRIA	13.097.641,62
Consignações	13.097.641,62
(-) DESPESAS EXTRA-ORÇAMENTÁRIAS	13.096.188,74
Consignações	13.096.188,74
(=) SALDO FINANCEIRO EM 30/09/2014	98.226.421,82
(-) PROVISÕES FINANCEIRAS (EXTRA-CONTÁBEIS)	24.689.550,41
Provisões/equipamentos e outros materiais	3.400.000,00
Provisões/Folha de pessoal: 13º e atrasados	4.039.550,41
Provisões/ Folha de pessoal: férias	2.250.000,00
Provisões/Obra: edificação e reformas	15.000.000,00
(-) OUTRAS DESPESAS	756.524,53
Saldo de consignações do mês/exercício anteriores	513.982,51
Saldo de DDO a pagar	242.542,02
(=) DISPONIBILIDADE LÍQUIDA EM 30/09/2014	72.780.346,88

Fonte: Diretoria Geral de Administração e Finanças – DAF

No terceiro trimestre de 2014, o Tribunal de Contas obteve ingresso de recursos financeiros no montante de R\$ 64 milhões e realizou despesas financeiras no valor de R\$ 56,7 milhões, ocasionando um superávit financeiro de R\$ 7,2 milhões, correspondendo a 11,35% do total da receita.

GRÁFICO 06

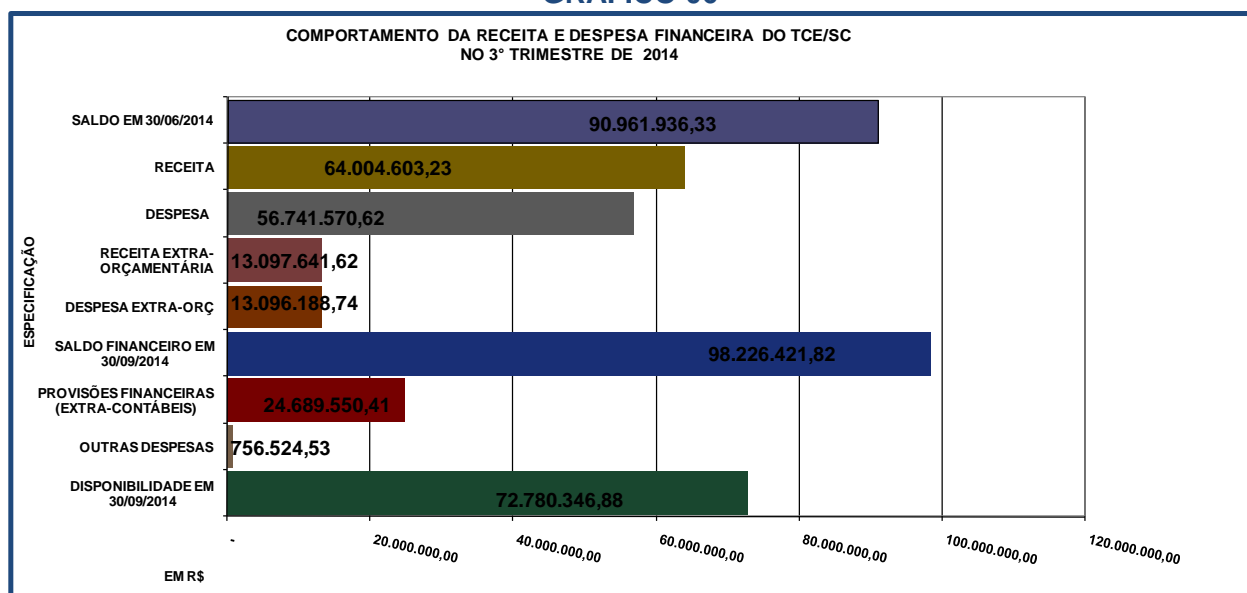

Fonte: Diretoria Geral de Administração e Finanças – DAF

Deduzindo-se os provisionamentos dos recursos para: aquisição de equipamentos e materiais permanentes; folha (13º, atrasados e férias) e outras obrigações (Saldo Consignações a Liquidar, Saldo de DDO a Liquidar e Saldo de Recursos Vinculados/PROMOEX), bem como de despesas de exercícios anteriores, a disponibilidade líquida do terceiro trimestre de 2014, conforme demonstrado na Tabela 13, alcança o montante de R\$ 72.780.346,88

3.1.5. Repasses do Tesouro do Estado ao TCE/SC

Neste terceiro trimestre, o Tesouro do Estado repassou recursos financeiros ao TCE/SC, sob a forma de cotas de despesas concedidas, no montante de R\$ 49.663.533,71 (quarenta e nove milhões, seiscentos e sessenta e três mil, quinhentos e trinta e três reais e setenta e um centavos), valor equivalente a 1,61601% da Receita Líquida Disponível – RLD, com o redutor de 2,65% no repasse, incluindo participação na receita do Fundo Social e do SEITEC.

TABELA 14 - REPASSES DO TESOIRO DO ESTADO AO TCE/SC

MÊS	A REPASSAR	REPASSADO	DIFERENÇA
Janeiro	18.568.165,57	15.795.980,80	-2.772.184,77
Fevereiro	17.875.732,96	20.584.045,90	2.708.312,94
Março	16.678.838,40	16.568.327,73	-110.510,67
1º TRIMESTRE	53.122.736,93	52.948.354,43	-174.382,50

Continua

Continuação

MÊS	A REPASSAR	REPASSADO	DIFERENÇA
Abril	16.432.404,13	16.425.122,99	-7.281,14
Maio	16.415.160,57	16.433.754,10	18.593,53
Junho	16.943.883,55	16.939.465,01	-4.418,54
2º TRIMESTRE	49.791.448,25	49.798.342,10	6.893,85
Julho	17.129.606,69	17.127.622,20	-1.984,49
Agosto	15.673.393,47	15.672.832,03	-561,44
Setembro	16.843.819,63	16.863.079,48	19.259,85
3º TRIMESTRE	49.646.819,79	49.663.533,71	16.713,92
MÉDIA NO ANO	16.951.222,77	16.934.470,03	-16.752,75

Fonte: Diretoria de Planejamento e Projetos Especiais – DPE

OBS.: 1) Os valores a repassar são obtidos através da aplicação do percentual legal sobre os montantes informados mensalmente pela Secretaria de Estado da Fazenda, com base nos dados constantes do Balanço Consolidado. Estes montantes são suscetíveis a ajustes por parte do Executivo Estadual, podendo haver divergências entre os valores constantes em relatórios anteriores;

GRÁFICO 07

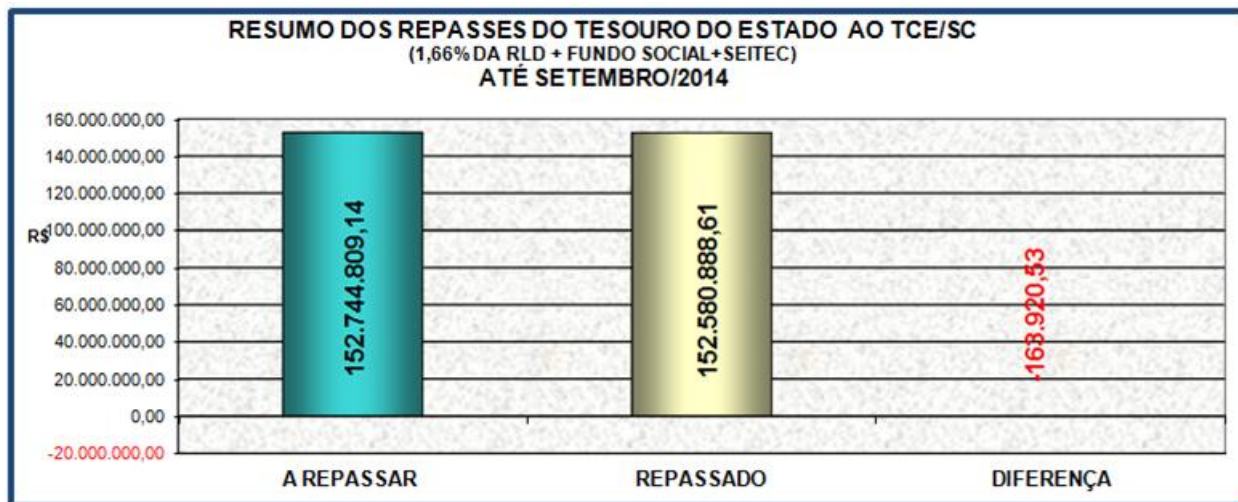

Fonte: Diretoria de Planejamento e Projetos Especiais – DPE

3.2. Licitações, Contratos e Convênios

No trimestre em exame, foram concluídos os processos de contratações e aquisições a seguir relacionados.

TABELA 15 – LICITAÇÕES, CONTRATOS E CONVÊNIOS

Processo	Modalidade	Objeto	Valor R\$
PROCESSO ADM 14/80218089	PREGÃO PRESENCIAL 22/2014	PRESTAÇÃO DE SERVIÇO DE LOCAÇÃO DE ÔNIBUS LEITO PARA EQUIPE TÉCNICA DO XVI CICLO Data da Homologação do Pregão Presencial: 01/07/2014.	16.800,00
PROCESSO ADM 14/80306026	CONTRATO Nº 17/2014	CONTRATO FIRMADO COM DODOTUR TRANSPORTES E VIAGENS LTDA. PARA A PRESTAÇÃO DE SERVIÇO DE LOCAÇÃO DE ÔNIBUS LEITO PARA EQUIPE TÉCNICO XVI CICLO Data da assinatura contrato 02/07/2014	16.800,00
PROCESSO ADM 13/80415710	PREGÃO PRESENCIAL 47/2013	AQUISIÇÃO DE EQUIPAMENTOS, SERVIDORES E STORAGE Data da Revogação do Pregão Presencial: 14/07/2014.	REVOGADO

Continua

Continuação

Processo	Modalidade	Objeto	Valor R\$
PROCESSO ADM 14/80091585	PREGÃO PRESENCIAL 009/2014	PRESTAÇÃO DE SERVIÇOS DE GINÁSTICA LABORAL Data da Anulação do Pregão Presencial:09/07/2014.	ANULA DO
PROCESSO ADM 14/80291401	PREGÃO PRESENCIAL 023/2014	AQUISIÇÃO DE MATERIAL DE LIMPEZA, CONSERVAÇÃO E HIGIENE. Data da Homologação do Pregão Presencial:17/07/2014.	16.146,00
PROCESSO ADM 14/80319195	CONTRATO Nº 19/2014	CONTRATO FIRMADO COM VALMIRA FERREIRA DOS SANTOS REGLY ME, PARA FORNECIMENTO DE MATERIAL DE LIMPEZA, CONSERVAÇÃO E HIGIENE. Data da assinatura contrato 02/07/2014	11.805,00
PROCESSO ADM 14/80311372	PREGÃO PRESENCIAL 025/2014	AQUISIÇÃO DE LIVROS PARA ATENDER O PROJETO TCE ESCOLA. Data da Homologação do Pregão Presencial: 30/07/2014.	1.689,30
PROCESSO ADM 14/80354500	1º TA AO CO 42/2013	PRIMEIRO TERMO ADITIVO AO CONTRATO 42/2013, FIRMADO COM ESTÂNCIA HIDROMINERAL SANTA RITA LTDA. ALTERA A CLAUSULA TERCEIRA PARA ACRÉSCIMO DE 25% DO VALOR DO CONTRATO PARA FORNECIMENTO. Data da Assinatura do Termo Aditivo: 08/08/2014.	6.380,00
PROCESSO ADM 14/80318385	PREGÃO PRESENCIAL 024/2014	AQUISIÇÃO DE EQUIPAMENTOS, TABLETS, PROJETORES MULTIMÍDIA E DESKTOPS. Data da Homologação do Pregão Presencial: 12/08/2014.	6.210,00
PROCESSO ADM 14/80315955	INEXIGIBILIDADE DE LICITAÇÃO 26/2014	PRESTAÇÃO DE SERVIÇOS TÉCNICOS DE PROCESSAMENTO DE DADOS NA DISPONIBILIZAÇÃO DO ACESSO REDE SERPRO PARA UTILIZAÇÃO DE INFORMAÇÃO DOS CADASTROS RESIDENTES NA BASE DEDADOS DA RECEITA FEDERAL DO BRASIL. Data da assinatura da Inexigibilidade de Licitação 20/08/2014	6.439,44
PROCESSO ADM 14/80316170	CONTRATO Nº 18/2014	CONTRATO FIRMADO COM SERPRO – SERVIÇO FEDERAL DE PROCESSAMENTO DE DADOS PRESTAÇÃO DE SERVIÇOS TÉCNICOS DE PROCESSAMENTO DE DADOS NA DISPONIBILIZAÇÃO DO ACESSO REDE SERPRO PARA UTILIZAÇÃO DE INFORMAÇÃO DOS CADASTROS RESIDENTES NA BASE DEDADOS DA RECEITA FEDERAL DO BRASIL. Data da assinatura contrato 20/08/2014	6.439,44
PROCESSO ADM 14/80347806	INEXIGIBILIDADE DE LICITAÇÃO 32/2014	ASSINATURA DA REVISTA DOS TRIBUNAIS ONLINE, COM 10 ACESSOS, AO CONTEÚDO DE 20 PERIÓDICOS, LEGISLAÇÃO FEDERAL ATUALIZADA, JURISPRUDÊNCIA DOS TRIBUNAIS SUPERIORES, SÍMULA E UM CANAL COM NOTÍCIAS. Data da assinatura da Inexigibilidade de Licitação 13/08/2014	32.400,00
PROCESSO ADM 14/80347725	CONTRATO Nº 20/2014	CONTRATO FIRMADO COM EDITORA REVISTA DOS TRIBUNAIS LTDA. PARA ASSINATURA DA REVISTA DOS TRIBUNAIS ONLINE, COM 10 ACESSOS, AO CONTEÚDO DE 20 PERIÓDICOS, LEGISLAÇÃO FEDERAL ATUALIZADA, JURISPRUDÊNCIA DOS TRIBUNAIS SUPERIORES, SÍMULA E UM CANAL COM NOTÍCIAS. Data da assinatura contrato 13/08/2014	32.400,00
PROCESSO ADM 14/80324431	INEXIGIBILIDADE DE LICITAÇÃO 28/2014	ZÊNITE INFORMAÇÃO E CONSULTORIA S.A..RENOVAÇÃO DE ASSINATURA DOS PERIÓDICOS REVISTA. Data da assinatura da Inexigibilidade de Licitação 04/08/2014	4.860,00
PROCESSO ADM 14/80384922	PREGÃO PRESENCIAL 35/2014	AQUISIÇÃO DE EQUIPAMENTOS, TABLETS, PROJETORES MULTIMÍDIA E MONITOR.PARA O TCE/SC. Data da Homologação do Pregão Presencial: 02/09/2014.	18.476,40
PROCESSO ADM 14/80403064	INEXIGIBILIDADE DE LICITAÇÃO 39/2014	CONTRATAÇÃO DO PROFESSOR MARCOS ANTÔNIO RIOS DA NÓBREGA PARA REALIZAÇÃO DE CURSO DE REGIME DIFERENCIADO DE CONTRATAÇÃO (RDC) O CURSO SERÁ REALIZADO NO TCE NO PERÍODO DE 23 A 25 DE SETEMBRO DE 2014. Data da assinatura da Inexigibilidade de Licitação 19/09/2014	14.646,40
PROCESSO ADM 14/80395703	PREGÃO PRESENCIAL 40/2014	AQUISIÇÃO DE BEBEDOURO ELÉTRICO PARA O TCE/SC. Data do Resultado do Pregão Presencial: 08/09/2014.	FRACASSADA
PROCESSO ADM 14/80405199	PREGÃO PRESENCIAL 43/2014	AQUISIÇÃO DE SUPRIMENTOS DE INFORMÁTICA PARA O TCE/SC. Data da Homologação do Pregão Presencial: 17/09/2014.	2.020,40
PROCESSO ADM 14/80348616	PREGÃO PRESENCIAL 34/2014	AQUISIÇÃO DE MATERIAL PARA COLETA SELETIVA.PARA O TCE/SC. Data da Homologação do Pregão Presencial: 18/09/2014.	8.361,63
PROCESSO ADM 14/80348705	PREGÃO PRESENCIAL 33/2014	CONTRATAÇÃO DE EMPRESA PARA PRESTAÇÃO DE SERVIÇOS DE GINÁSTICA LABORAL.PARA OS SERVIDORES DO TCE/SC. Data da Homologação do Pregão Presencial: 25/09/2014.	28.000,00

Continua

Continuação

Processo	Modalidade	Objeto	Valor R\$
PROCESSO ADM 14/80407213	CONTRATO Nº 21/2014	CONTRATO FIRMADO COM STAFETTA ESPORTE LAZER & EVENTOS LTDA., PARA PRESTAÇÃO DE SERVIÇOS DE GINÁSTICA LABORAL.PARA OS SERVIDORES DO TCE/SC. Data da assinatura contrato 20/08/2014	28.000,00
PROCESSO ADM 14/80329409	PREGÃO PRESENCIAL 30/2014	CONTRATAÇÃO DE EMPRESA PARA TRATAMENTO DE PISOS E DEMARCAÇÃO DE VAGAS NAS GARAGENS PROMOVIDO PELO TCE/SC. Data da Homologação do Pregão Presencial: 23/09/2014.	69.300,00
PROCESSO ADM 14/80416557	CONTRATO Nº 22/2014	CONTRATO FIRMADO COM CONSTRUTORA POSSAMAI LTDA ME., PARA PRESTAÇÃO DE SERVIÇOS DE TRATAMENTO DE PISOS E DEMARCAÇÃO DE VAGAS DE GARAGENS Data da assinatura contrato 23/09/2014	69.300,00
PROCESSO ADM 14/80390060	PREGÃO PRESENCIAL 38/2014	AQUISIÇÃO DE COPOS PLÁSTICO E SUPORTE DE PAREDE PARA COPOS. Data da Homologação do Pregão Presencial: 02/09/2014.	6.293,40
PROCESSO ADM 14/80413612	INEXIGIBILIDADE DE LICITAÇÃO 51/2014	CONTRATAÇÃO DE EMPRESA PARA REALIZAÇÃO DE CURSO DE TOMADA DE CONTAS ESPECIAL – APURAÇÃO DE RESPONSABILIDADE. O CURSO SERÁ REALIZADO NO TCE/SC NO PERÍODO DE 02 A 03 DE OUTUBRO DE 2014. Data da assinatura da Inexigibilidade de Licitação 19/09/2014	16.000,00

Fonte: Auditoria Interna

3.3. Gestão de pessoas

O controle dos atos de nomeação, posse, exoneração, aposentadoria, licença, substituição, designação para comissões e demais atos, é atribuição da Diretoria de Gestão de Pessoas, criada pela Resolução N.TC-0089/2014.

3.3.1. Quadro de Pessoal do TCE/SC

A Tabela 16 demonstra o número de servidores lotados no Tribunal, de acordo com as categorias funcionais, no final do terceiro trimestre de 2014. Como se observa, o Tribunal dispõe de 790 cargos, com um índice de ocupação de 65,06% (sessenta e cinco vírgula zero seis por cento). No período, houve 9 (nove) admissões e 3 (três) vacâncias, sendo 2 (duas) decorrentes de exoneração e 1 (uma) por aposentadoria.

TABELA 16 - QUADRO DE PESSOAL DO TCE/SC

Categoria Funcional	Cargos Existentes	Cargos Ocupados		Cargos Vagos	Distribuição Percentual dos Cargos Ocupados
		Quantidade	%		
NÍVEL SUPERIOR (ONS,AFC e TAC)	548	326	59,49	222	63,42
NÍVEL MÉDIO (ONM e AUC)	105	64	60,95	41	12,45
NÍVEL BÁSICO (ONB, MOO e AAO)	37	26	70,27	11	5,06
DAS/DAÍ-5	88	88	100,00	0	17,12
CONSELHEIROS E AUDITORES	12	10	83,32	2	1,95
Total	790	514	65,06	276	100,00
SERVIDORES À DISPOSIÇÃO					
SERV. DE OUTROS ÓRGÃOS À DISP. DO TCE/SC	40	40	100,00	0	100,00
SERV. DO TCE/SC À DISP. DE OUTROS ÓRGÃOS	11	11	100,00	0	100,00

Fonte: Diretoria de Administração e Finanças – DAF

Obs. A quantidade de cargos ocupados DAS/DAÍ-5 (88) é composta por 56 servidores que não integram o Quadro Efetivo do TCE (art. 37, II da CF/88; art. 21 da CE/89 e 32 servidores efetivos).

O total de cargos ocupados (514) deve ser acrescido de mais 40 servidores de outros Órgãos a disposição do TCE/SC, totalizando 554 servidores.; Desse total (554), constam 32 servidores efetivos que ocupam, concomitantemente cargos comissionados, que devem ser diminuídos, totalizando 522 servidores, conforme tabela 17.

GRÁFICO 08

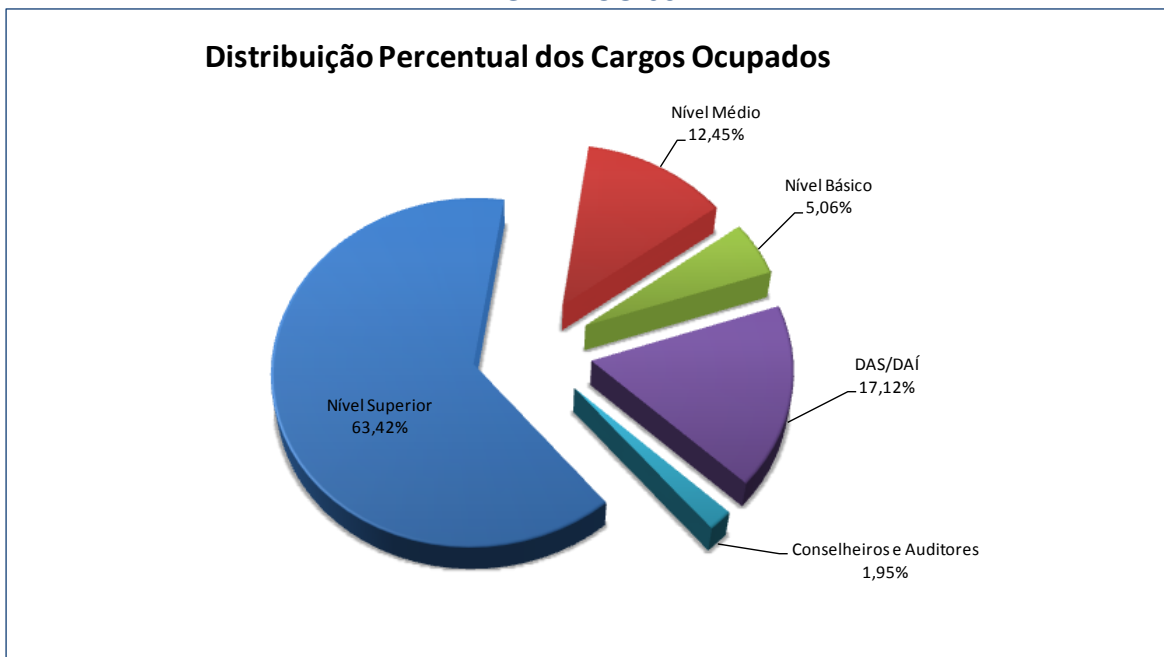

Fonte: Diretoria de Administração e Finanças – DAF

3.3.2. Distribuição Funcional do TCE/SC

A tabela a seguir apresenta a situação dos servidores com nível superior alocados por unidade administrativa. Destaca-se que, 71,10% dos Auditores Fiscais de Controle Externo estão lotados na área fim deste Tribunal.

TABELA 17 - DISTRIBUIÇÃO FUNCIONAL DO TCE

UNIDADE	Todos os Cargos		Cargos de Nível Superior		Auditor Fiscal de Controle Externo	
	QUANT.	%	QUANT.	%	QUANT.	%
ASSOCIAÇÃO DOS SERVIDORES DO TRIBUNAL DE CONTAS	2	0,38	2	0,49	2	0,66
CONSULTORIA GERAL (COG) (*)	10	1,92	10	2,44	8	2,66
CORPO DE AUDITORES (*)	21	4,02	16	3,90	10	3,32
DIRETORIA DE ADMINISTRAÇÃO E FINANÇAS (DAF)	45	8,62	24	5,85	17	5,65
DIRETORIA DE ATIVIDADES ESPECIAIS – (DAE) (*)	18	3,45	18	4,39	17	5,65
DIRETORIA DE CONTROLE DA ADMINISTRAÇÃO ESTADUAL (DCE) (*)	54	10,34	53	12,93	44	14,62
DIRETORIA DE CONTROLE DE ATOS DE PESSOAL – DAP (*)	33	6,32	30	7,32	28	9,30
DIRETORIA DE CONTROLE DE CONTAS DE GOVERNO (DCG) (*)	8	1,53	8	1,95	6	1,99
DIRETORIA DE CONTROLE DE LICITAÇÕES E CONTRATAÇÕES (DLC) (*)	33	6,32	31	7,56	29	9,63
DIRETORIA DE CONTROLE DE MUNICÍPIOS (DMU) (*)	44	8,43	40	9,76	36	11,96
DIRETORIA DE GESTÃO DE PESSOAS (DGP)	23	4,41	20	4,88	7	2,33
DIRETORIA DE INFORMÁTICA (DIN)	12	2,30	10	2,44	7	2,33
DIRETORIA DE PLANEJAMENTO E PROJETOS ESPECIAIS (DPE)	7	1,34	6	1,46	6	1,99
DIRETORIA DE RECURSOS E REEXAMES (DRR) (*)	12	2,30	10	2,44	8	2,66
DIRETORIA GERAL DE CONTROLE EXTERNO (DGCE) (*)	5	0,96	5	1,22	2	0,66
DIRETORIA GERAL DE PLANEJAMENTO E ADMINISTRAÇÃO (DGPA)	6	1,15	5	1,22	3	1,00
GABINETE DO CONSELHEIRO CORREGEDOR GERAL (GCR) (*)	4	0,77	4	0,98	2	0,66
GABINETES DE CONSELHEIROS (GAC) (*)	71	13,60	47	11,46	24	7,97

Continua

Continuação

UNIDADE	Todos os Cargos		Cargos de Nível Superior		Auditor Fiscal de Controle Externo	
	QUANT.	%	QUANT.	%	QUANT.	%
PRESIDÊNCIA (GAP)	20	3,83	13	3,17	8	2,66
PRESIDÊNCIA (GAP) - ACOM	7	1,34	7	1,71	1	0,33
PRESIDÊNCIA (GAP) - ASMI	19	3,64	2	0,49	0	-
PRESIDÊNCIA (GAP) - AUDI	6	1,15	6	1,46	4	1,33
PRESIDÊNCIA (GAP) - ICON	13	2,49	10	2,44	2	0,66
PRESIDÊNCIA (GAP) - OUVI	4	0,77	3	0,73	3	1,00
SECRETARIA GERAL	35	6,70	20	4,88	17	5,65
SERVIDORES À DISPOSIÇÃO DE OUTROS ÓRGÃOS	10	1,92	10	2,44	10	3,32
TOTAL	522	100,00	410	100,00	301	100,00

Fonte: Diretoria de Administração e Finanças – DAF

(*) Unidades que executam atividades finalísticas do Tribunal de Contas

(**) Na quantidade total de servidores (522) constantes dessa tabela também estão adicionados 40 servidores de outros órgãos a disposição do TCE.

(***) Do total de 522 servidores constantes desta tabela não constam 32 servidores efetivos que ocupam cargos comissionados concomitantemente, evitando-se contagem em duplicidade.

3.4. Treinamento e Aperfeiçoamento

O exercício eficiente e eficaz da fiscalização, que é atribuição deste Tribunal, depende de investimentos na capacitação de seus servidores para garantir o constante aprimoramento das técnicas de fiscalização e a melhoria dos padrões de desempenho.

O TCE tem investido significativamente nas atividades de treinamento e de aperfeiçoamento de seu corpo técnico.

No TCE, a capacitação dos servidores e desenvolvimento profissional está vinculada ao Instituto de Contas, criado pela Resolução TC - 07/2001.

3.4.1 - Atividades de Aperfeiçoamento

No terceiro semestre de 2014 foram realizadas atividades de capacitação ao público interno, com oferta de 20 (vinte) eventos (Tabela 18). Quanto ao público externo, houve a participação de 3.863 (três mil oitocentos e sessenta e três) servidores públicos, agentes políticos e demais interessados.

TABELA 18 – ATIVIDADES DE CAPACITAÇÃO E APERFEIÇOAMENTO – PÚBLICO INTERNO

Curso	Forma de Execução	Ministrante	Local	Valor Unitário R\$	Valor Global R\$	C/H	Participantes
A Ciência da Mudança Econômica I e II	Interna indireta	Dulce Magalhães	Florianópolis	60,00	420,00	2	7
eSocial - Sistema de Escrituração Fiscal Digital das Obrigações Fiscais Previdenciárias e Trabalhistas	Interna indireta	Diversos	São Paulo	957,00	5.081,28	21	2
CPA-20	Interna indireta	Diversos	Florianópolis	0,00	0,00	24	3
Painel de Referência - Planejamento estratégico TCU 2011/2015	Interna indireta	Diversos	Brasília	2.152,12	2.152,12	6	1
Aposentadorias, Pensões, Abono de Permanência e Respeccivos Cálculos de Benefícios na Administração Pública	Interna indireta	Vânia P. Dias	Florianópolis	702,22	6.320,00	16	9

Continua

Continuação

Curso	Forma de Execução	Ministrante	Local	Valor Unitário R\$	Valor Global R\$	C/H	Participantes
Reunião da Rede de Comunicação dos TCs	Interna indireta	Diversos	Fortaleza	3.288,04	6.576,08	6	2
IV Encontro Nacional dos TCs e XIII Encontro do Colégio dos Corregedores e Ouvidores	Interna indireta	Diversos	Fortaleza	4.572,64	18.290,58	18	4
XIII Encontro do Colégio dos Corregedores e Ouvidores dos TCs	Interna indireta	Diversos	Fortaleza	3.272,02	6.544,04	6	2
IV Encontro dos TCs	Interna indireta	Diversos	Fortaleza	2.869,54	2.869,54	6	1
Elaboração de Projetos 8º Encontro de Recursos Humanos do Litoral de SC	Interna indireta	Diversos	Balneário Camboriú	403,00	806,00	8	2
Elaboração de Planilhas de Orçamento de Obras	Interna indireta	André P. Baeta	Florianópolis	2.690,00	5.380,00	16	2
Modelos de Concessão de Transporte Urbano por ônibus	Interna indireta	Diversos	São Paulo	2.435,71	4.871,42	6	2
V Encontro Técnico de Educação Corporativa dos TCs	Interna indireta	Diversos	Brasília	2.814,12	2.814,12	8	1
3º Encontro Catarinense de Contadores e Controladores Públicos	Interna indireta	Diversos	Jaraguá do Sul	627,22	5.645,00	15	9
II Congresso Brasileiro de Empresas Estatais	Interna indireta	Diversos	Brasília	5.715,32	22.861,28	16	4
10º Encontro Sophia	Interna indireta	Diversos	São Paulo	2.384,12	4.768,24	16	2
eSocial e DCTF - Previdência nos órgãos Públicos: a Nova Obrigação Previdenciária e Trabalhista da Folha de Pagamento Digital	Interna indireta	Zenaide Carvalho	Florianópolis	380,00	760,00	16	2
6º Seminário Internacional de BPM	Interna indireta	Diversos	Brasília	4.140,20	8.280,41	16	2
Regime Diferenciado de Contratação	Interna indireta	Marcos Antônio Rios da Nóbrega	Florianópolis	419,97	15.538,90	24	37
VI Fórum Nacional de Bibliotecários e Arquivistas dos Tribunais de Contas	Interna indireta	Diversos	Salvador	3.837,00	3.837,00	18	1
TOTAL					123816	264	95

Fonte: Instituto de Contas

TABELA 19 – ATIVIDADES DE CAPACITAÇÃO E APERFEIÇOAMENTO – PÚBLICO EXTERNO

Curso	Clientela	Ministrante	Local	Valor Unitário R\$	Valor Global R\$	C/H	Participantes
XVI Ciclo de Estudos de Controle Público da Administração Pública Municipal	Servidores e agentes públicos	Diversos	Diversos	33,27	128.524,89	112	3.863
TOTAL					128.524,89	112	3.863

Fonte: ICON

3.5. Programa de Estágio

Considerando a importância da aproximação interinstitucional - Tribunal de Contas x Universidade e Tribunal de Contas x ensino médio - e considerando a importância de uma primeira oportunidade de aplicação dos conhecimentos teóricos adquiridos nos bancos escolares, o TCE/SC implantou procedimentos de captação de candidatos ao programa de estágio para estudantes de ensino médio e superior.

A Tabela 20 apresenta a lotação dos estagiários nas respectivas áreas do Tribunal de Contas.

TABELA 20 – ESTÁGIÁRIOS DO TCE/SC

LOTAÇÃO	CURSO	TOTAL
Diretoria de Controle da Administração Estadual - DCE	DIREITO	5
	ADMINISTRAÇÃO	1
	CIÊNCIAS CONTÁBEIS	2
Diretoria de Atividades Especiais - DAE	ADMINISTRAÇÃO	2
Diretoria de Controle de Atos de Pessoal - DAP	ADMINISTRAÇÃO	1
	NÍVEL MÉDIO	2
Diretoria de Controle de Licitações e Contratações- DLC	DIREITO	2
	ENGENHARIA CIVIL	2
Diretoria de Controle de Contas de Governo - DCG	CIÊNCIAS CONTÁBEIS	2
	DIREITO	5
Diretoria de Controle de Municípios – DMU	ADMINISTRAÇÃO	2
	CIÊNCIAS CONTÁBEIS	8
	DIREITO	3
Secretaria Geral – SEG	ADMINISTRAÇÃO	4
	NÍVEL MÉDIO	4
	ADMINISTRAÇÃO	1
Diretoria Geral de Planejamento e Administração - DGPA	ADMINISTRAÇÃO	1
Diretoria de Administração e Finanças	ADMINISTRAÇÃO	1
	CIÊNCIAS CONTÁBEIS	2
Diretoria de Gestão de Pessoas - DGP	ADMINISTRAÇÃO	1
Consultoria Geral – COG	DIREITO	3
Diretoria de Informática – DIN	SIST. DE INFORMAÇÃO	4
	NÍVEL MÉDIO	-
Assessoria de Comunicação – ACOM	JORNALISMO	2
	NÍVEL MÉDIO	-
DIRETORIA DE RECURSOS E REPRESENTAÇÕES – DRR	DIREITO	4
Gabinete de Auditor - GAA/GSC	DIREITO	1
Gabinete de Auditor - GAA/CMG	DIREITO	-
Gabinete de Auditor - GAA/CS	DIREITO	-
Gabinete de Auditor - GAA/SNI	DIREITO	-
Gabinete de Conselheiro – GAC/JG	DIREITO	-
Corregedoria – COR	ADMINISTRAÇÃO	1
ICON	ADMINISTRAÇÃO	2
	BIBLIOTECONOMIA	1
Gabinete da presidência – GAP/Eng.	ARQUITETURA	1
TOTAL		69

Fonte: DAF/DRH