

3. ATIVIDADES ADMINISTRATIVAS

3.1. Recursos Orçamentários e Financeiros

3.1.1. Previsão Orçamentária

A Lei de Diretrizes Orçamentárias para o exercício financeiro de 2016, LEI Nº 16.672, de 31 de julho de 2015, artigos 26, 27 e 28, destinou ao TCE/SC o montante correspondente a 1,66% (um vírgula sessenta e seis por cento) da Receita Líquida Disponível – RLD do Orçamento Geral do Estado, bem como, em igual percentual, das receitas líquidas disponíveis estimadas do Fundo de Desenvolvimento Social – FUNSOCIAL (artigo 16 da Lei nº 13.334, de 28 de fevereiro de 2005) e do Sistema Estadual de Incentivo à Cultura, ao Turismo e ao Esporte – SEITEC (inciso II do artigo 12 da LEI Nº 13.336, de 08 de março de 2005) composto pelas receitas líquidas dos fundos FUNTURISMO, FUNCULTURAL e FUNDESORTE.

3.1.2. Alteração Orçamentária

No terceiro trimestre de 2016 foram realizadas alterações orçamentárias no montante de R\$ 18.056.118,30 (dezoito milhões trezentos e trinta mil setecentos e sessenta reais e setenta e cinco centavos). Deste total, R\$ 15.456.118,30 (quinze milhões, quatrocentos e cinquenta e seis mil, cento e dezoito reais e trinta centavos) descentralizados pelo Fundo Financeiro de Previdência, ação 9359, destinados a realizar despesas com inativos desse Tribunal; R\$ 2.600.000,00 (dois milhões e seiscentos mil reais) para abertura de crédito suplementar por conta do superávit financeiro apurado no balanço patrimonial de 2015 (Inciso I. § 1º do art. 43 da Lei 4.320/64).

3.1.3. Execução Orçamentária

O TCE/SC, no terceiro trimestre, realizou despesas no valor de R\$ 56.988.687,61 (cinquenta e seis milhões, novecentos e oitenta e oito mil, quinhentos e noventa e oito reais e sessenta e nove centavos) correspondente a 20,78% (vinte vírgula setenta e oito por cento) do total autorizado.

TABELA 12 – RESUMO DA EXECUÇÃO ORÇAMENTÁRIA

CÓDIGO	DESCRIÇÃO DA DESPESA	DESPESA AUTORIZADA	3º TRIMESTRE 2016		EMPENHADO ATÉ O TRIMESTRE		SALDO	
			R\$	%	R\$	%		%
	I - DESPESAS CORRENTES	266.041.687,61	55.584.125,42	97,54	178.835.219,38	97,41	87.206.468,23	96,19
	COM PESSOAL ATIVO	165.983.024,00	33.011.614,25	57,93	100.495.233,93	54,74	65.487.790,07	72,24
3.1.90.11	VENCIMENTOS E VANTAGENS FIXAS - PESSOAL CIVIL	130.265.024,00	25.798.520,41	45,27	79.229.120,45	43,16	51.035.903,55	56,30
3.1.90.12	VENCIMENTOS E VANTAGENS FIXAS - PESSOAL MILITAR	700.000,00	139.520,63	0,24	356.376,05	0,19	343.623,95	0,38
3.1.90.13	OBRIGAÇÕES PATRONAIS	2.200.000,00	540.502,37	0,95	1.553.348,24	0,85	646.651,76	0,71
3.1.90.16	OUTRAS DESPESAS VARIÁVEIS - PESSOAL CIVIL	830.000,00	210.339,58	0,37	477.599,94	0,26	352.400,06	0,39
3.1.90.92	DESPESAS DE EXERCÍCIOS ANTERIORES	1.400.000,00	29.156,55	0,05	61.160,61	0,03	1.338.839,39	1,48
3.1.90.94	INDENIZAÇÕES E RESTITUIÇÕES TRABALHISTAS	5.000.000,00	815.939,26	1,43	2.677.875,96	1,46	2.322.124,04	2,56
3.1.90.96	RESSARCIMENTO DE DESPESAS DE PESSOAL REQUISITADO	1.186.000,00	0,00	0,00	332.271,55	0,18	853.728,45	0,94
3.1.91.13	OBRIGAÇÕES PATRONAIS	22.000.000,00	5.368.965,30	9,42	14.979.789,09	8,16	7.020.210,91	7,74
3.1.91.92	DESPESAS DE EXERCÍCIOS ANTERIORES	830.000,00	131,48	0,00	16.678,50	0,01	813.321,50	0,90

CÓDIGO	DESCRIÇÃO DA DESPESA	DESPESA AUTORIZADA	3º TRIMESTRE 2016		EMPENHADO ATÉ O TRIMESTRE		SALDO	
			R\$	%	R\$	%		%
3.1.91.96	RESSARCIMENTO DE DESPESAS DE PESSOAL REQUISITADO	600.000,00	0,00	0,00	433.500,60	0,24	166.499,40	0,18
3.3.90.92	DESPESAS DE EXERCÍCIOS ANTERIORES	142.000,00	0,00	0,00	0,00	0,00	142.000,00	0,16
3.3.91.13	OBRIGAÇÕES PATRONAIS	830.000,00	108.538,67	0,19	377.512,94	0,21	452.487,06	0,50
	COM PESSOAL INATIVO	44.178.663,61	16.346.772,29	28,68	43.181.577,66	23,52	997.085,95	1,10
3.1.90.01	APOSENTADORIAS E REFORMAS	40.798.663,61	15.456.118,30	27,12	40.798.663,61	22,22	0,00	0,00
3.1.90.92	DESPESAS DE EXERCÍCIOS ANTERIORES	500.000,00	0,00	0,00	246.816,00	0,13	253.184,00	0,28
3.1.90.94	INDENIZAÇÕES E RESTITUIÇÕES TRABALHISTAS	2.500.000,00	859.028,20	1,51	2.044.399,73	1,11	455.600,27	0,50
3.1.91.13	OBRIGAÇÕES PATRONAIS	50.000,00	0,00	0,00	0,00	0,00	50.000,00	0,06
3.1.91.92	DESPESAS DE EXERCÍCIOS ANTERIORES	50.000,00	0,00	0,00	0,00	0,00	50.000,00	0,06
3.3.91.13	OBRIGAÇÕES PATRONAIS	230.000,00	31.625,79	0,06	91.698,32	0,05	138.301,68	0,15
3.3.91.92	DESPESAS DE EXERCÍCIOS ANTERIORES	50.000,00	0,00	0,00	0,00	0,00	50.000,00	0,06
	OUTROS CUSTEIOS	55.880.000,00	6.225.738,88	10,92	35.158.407,79	19,15	20.721.592,21	22,86
3.3.90.08	OUTROS BENEFÍCIOS ASSISTENCIAIS	2.130.000,00	519.712,43	0,91	1.434.194,91	0,78	695.805,09	0,77
3.3.90.14	DIÁRIAS - CIVIL	1.200.000,00	222.571,22	0,39	708.812,86	0,39	491.187,14	0,54
3.3.90.30	MATERIAL DE CONSUMO	1.900.000,00	187.593,36	0,33	967.990,77	0,53	932.009,23	1,03
3.3.90.31	PREMIAÇÕES CULTURAIS, ARTÍSTICAS, CIENTÍFICAS, DESPORTIVAS E OUTRAS	100.000,00	0,00	0,00	5.000,00	0,00	95.000,00	0,10
3.3.90.32	MATERIAL DE DISTRIBUIÇÃO GRATUITA	100.000,00	0,00	0,00	40.000,00	0,02	60.000,00	0,07
3.3.90.33	PASSAGENS E DESPESAS COM LOCOMOÇÃO	1.040.000,00	0,00	0,00	243.381,04	0,13	796.618,96	0,88
3.3.90.35	SERVIÇOS DE CONSULTORIA	1.150.000,00	55.000,00	0,10	124.500,00	0,07	1.025.500,00	1,13
3.3.90.36	OUTROS SERVIÇOS DE TERCEIRO - PESSOA FÍSICA	1.050.000,00	0,00	0,00	817.997,59	0,45	232.002,41	0,26
3.3.90.37	LOCAÇÃO DE MÃO-DE-OBRA	9.000.000,00	88.864,45	0,16	6.588.864,45	3,59	2.411.135,55	2,66
3.3.90.39	OUTROS SERVIÇOS DE TERCEIRO - PESSOA JURÍDICA	14.050.000,00	458.206,54	0,80	10.249.675,54	5,58	3.800.324,46	4,19
3.3.90.46	AUXÍLIO-ALIMENTAÇÃO	15.160.000,00	3.094.627,28	5,43	8.879.988,90	4,84	6.280.011,10	6,93
3.3.90.47	OBRIGAÇÕES TRIBUTÁRIAS E CONTRIBUTIVAS	260.000,00	3.090,00	0,01	129.903,46	0,07	130.096,54	0,14
3.3.90.49	AUXÍLIO-TRANSPORTE	200.000,00	-300,00	0,00	138.000,00	0,08	62.000,00	0,07
3.3.90.92	DESPESAS DE EXERCÍCIOS ANTERIORES	1.550.000,00	0,06	0,00	251.750,43	0,14	1.298.249,57	1,43
3.3.90.93	INDENIZAÇÕES E RESTITUIÇÕES	6.340.000,00	1.596.373,54	2,80	4.478.793,18	2,44	1.861.206,82	2,05
3.3.91.30	MATERIAL DE CONSUMO	50.000,00	0,00	0,00	0,00	0,00	50.000,00	0,06
3.3.91.39	OUTROS SERVIÇOS DE TERCEIRO - PESSOA JURÍDICA	550.000,00	0,00	0,00	99.554,66	0,05	450.445,34	0,50
3.3.91.92	DESPESAS DE EXERCÍCIOS ANTERIORES	50.000,00	0,00	0,00	0,00	0,00	50.000,00	0,06
	II - DESPESAS DE CAPITAL	8.200.000,00	1.404.473,27	2,46	4.749.143,65	2,59	3.450.856,35	3,81
4.4.90.39	OUTROS SERVIÇOS DE TERCEIRO - PESSOA JURÍDICA	1.000.000,00	854.035,00	1,50	854.035,00	0,47	145.965,00	0,16
4.4.90.51	OBRAS E INSTALAÇÕES	2.500.000,00	0,00	0,00	1.804.291,59	0,98	695.708,41	0,77
4.4.90.52	EQUIPAMENTO E MATERIAL PERMANENTE	4.500.000,00	550.441,20	0,97	2.076.517,07	1,13	2.423.482,93	2,67
4.4.90.92	DESPESAS DE EXERCÍCIOS ANTERIORES	200.000,00	-2,93	0,00	14.299,99	0,01	185.700,01	0,20
	Total	274.241.687,61	56.988.598,69	100	183.584.363,03	100	90.657.324,58	100

Fonte: Diretoria de Planejamento e Projetos Especiais – DPE

Do total empenhado até terceiro trimestre de 2016, 54,74% (cinquenta e quatro vírgula setenta e quatro por cento) foi destinado a pagamentos com pessoal ativo e 23,52% (vinte e três, cinquenta e dois por cento) com pessoal inativo, sendo que juntos representam 78,26% (setenta e oito vírgula vinte e seis por cento) das despesas orçamentárias do Tribunal.

GRÁFICO 03

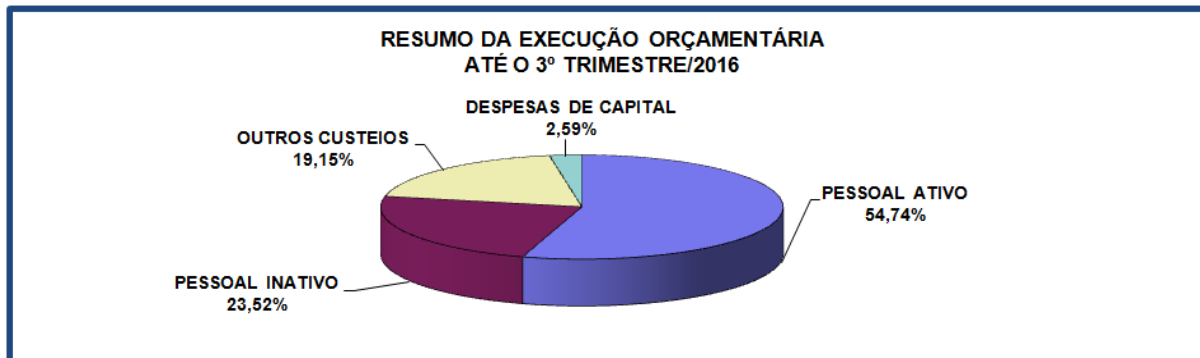

Fonte: Diretoria de Planejamento e Projetos Especiais – DPE

O gráfico abaixo retrata de forma resumida o resultado da execução orçamentária da despesa do trimestre.

GRÁFICO 04

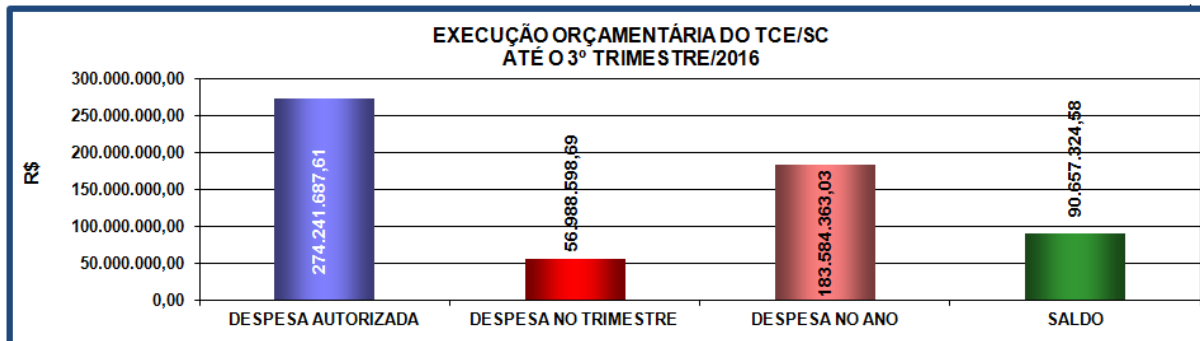

Fonte: Diretoria de Planejamento e Projetos Especiais – DPE

TABELA 13 - RESUMO DA EXECUÇÃO ORÇAMENTÁRIA DO TCE/SC POR PROJETO ATIVIDADE

CÓDIGO	SUB-AÇÃO	AUTORIZADO R\$	ENPENHADO NO TRIMESTRE		ENPENHADO NO ANO		SALDO	%
			R\$	%	R\$	%		
1843	AMPLIAÇÃO E REFORMA DA ESTRUTURA FÍSICA DO TRIBUNAL DE CONTAS	8.900.000,00	84.100,43	0,15	5.958.175,15	3,25	2.941.824,85	3,24
1869	CAPACITAÇÃO DE RECURSOS HUMANOS - TCE	2.600.000,00	59.858,09	0,11	675.911,66	0,37	1.924.088,34	2,12
11134	ADMINISTRAÇÃO DE PESSOAL E ENCARGOS	182.403.024,00	36.689.460,13	64,38	110.823.996,54	60,37	71.579.027,46	78,96
1858	MANUTENÇÃO E SERVIÇOS ADMINISTRATIVOS GERAIS - TCE	21.250.000,00	646.837,29	1,14	14.400.292,69	7,84	6.849.707,31	7,56
1882	MANUTENÇÃO E DESENVOLVIMENTO DE TECNOLOGIAS DE INFORMAÇÃO APLICADOS AO CONTROLE EXTERNO	4.150.000,00	1.091.183,62	1,91	2.250.338,92	1,23	1.899.661,08	2,10
11135	REAPARELHAMENTO DO TRIBUNAL DE CONTAS	4.100.000,00	550.438,27	0,97	2.090.817,06	1,14	2.009.182,94	2,22
1786	ENCARGOS COM INATIVOS - TCE	10.040.000,00	2.410.602,56	4,23	6.586.167,40	3,59	3.453.832,60	3,81
9359	ENCARGOS COM INATIVOS - TCE /DESCENTRALIZADO IPREV/FUFIN	40.798.663,61	15.456.118,30	27,12	40.798.663,61	22,22	0,00	0,00
TOTAL		274.241.687,61	56.988.598,69	100,00	183.584.363,03	100,00	90.657.324,58	100,00

GRÁFICO 05

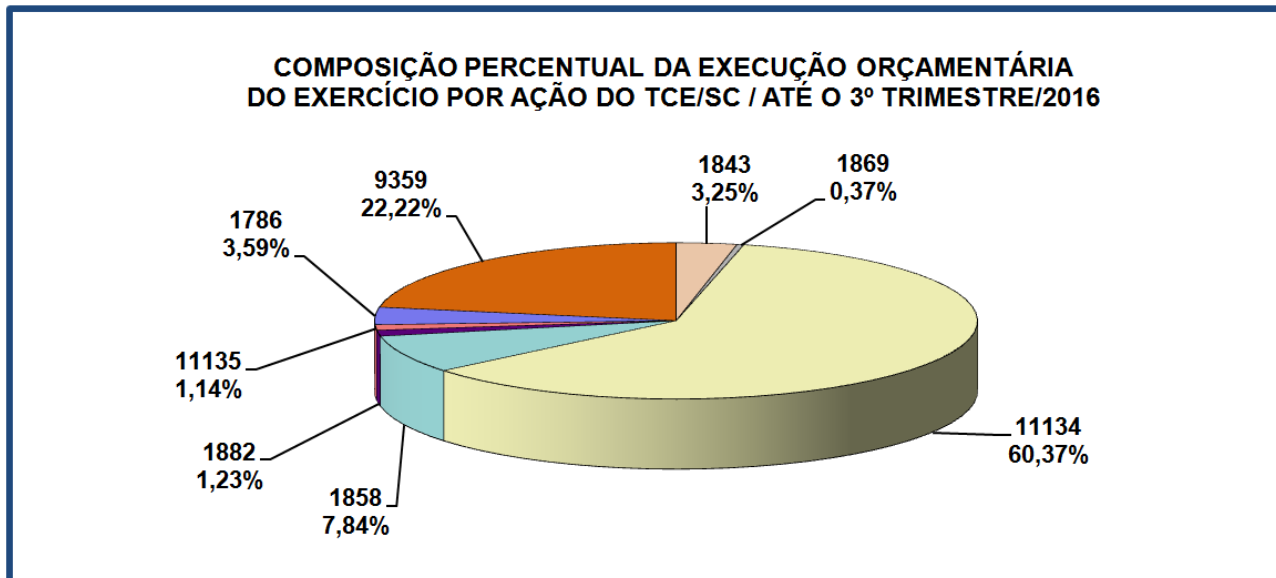

Fonte: Diretoria de Planejamento e Projetos Especiais

3.1.4. Execução Financeira

A tabela a seguir representa o total das entradas e saídas dos recursos financeiros no trimestre, reduzida do montante dos saldos pertinentes aos recursos de terceiros (consignações, DDO e convênios), bem como das provisões financeiras, em 1/12 (um doze avos), necessárias aos compromissos futuros vinculados à receita do corrente exercício (reaparelhamento, edificação, gratificação natalina, férias, passivos contingentes e outras despesas).

TABELA 14 – RECEITAS, DESPESAS E DISPONIBILIDADES FINANCEIRAS

SALDO EM 30/06/2016	50.068.880,45
(+) RECEITA	71.356.336,92
Alienação Conta Mov. do TCE com o Banco do Brasil	97.328,54
Cota de Receita Recebida	53.060.105,52
Fundo Social	1.131.231,33
Rendimentos de Aplicações Financeiras	1.619.598,45
Repasse Recebido IPREV	15.448.073,08
Repasse Restituição Cota Patronal	71.356.336,92
(-) DESPESAS PAGAS	69.793.770,80
Abono Alimentação	3.094.627,28
Adiantamentos	239.611,61

Auxílio Creche	499.192,43
Auxílio Moradia	127.391,97
Auxílio Transporte	318.243,10
Bolsistas	149.472,07
Conversão de 1/3 de Licença Prêmio	1.292.568,47
Décimo Terceiro Salário	1.790.702,01
Despesas de Capital	631.322,78
Despesas de Exercícios Anteriores	66.594,09
Férias	56.908,87
Férias indenizadas	382.398,99
Folha de Pagamento	39.609.322,19
Indenização Auxílio-Saúde	1.137.819,67
Obrigações Patronais	6.048.547,73
Outras Despesas de Custeio	2.353.342,83
Pessoal Militar	139.520,63
Repasso Prev. Concedido p/ cobertura do Déficit	9.865.289,09
Ressarcimento de Despesas de Pessoal Requisitado	167.345,91
Serviços Conservação Limpeza e Segurança	1.823.549,08
(+) RECEITA EXTRA-ORÇAMENTÁRIA	16.067.926,87
Consignações	16.067.926,87
(-) DESPESAS EXTRA-ORÇAMENTÁRIAS	16.072.679,66
Consignações	16.072.679,66
(=) SALDO FINANCEIRO EM 30/06/2016	51.626.693,78
(-) PROVISÕES FINANCEIRAS (EXTRA-CONTÁBEIS)	20.218.350,49
Provisões/equipamentos e outros materiais	2.250.000,00
Provisões/folha de pessoal: 13º e atrasados	5.768.350,49
Provisões/ Folha de pessoal: férias	2.200.000,00
Provisões/Obra: edificação e reformas	10.000.000,00
(-) OUTRAS DESPESAS	4.491.096,51
Outras despesas	2.095.873,07
Precatórios de Pessoal e de Fornecedores Nacionais	2.267.525,77
Saldo de consignações do mês/exercício anteriores	127.697,67
(=) DISPONIBILIDADE LÍQUIDA EM 30/09/2016	26.917.246,78

Fonte: Diretoria Geral de Administração e Finanças – DAF

No terceiro trimestre de 2016, o Tribunal de Contas obteve ingresso de recursos financeiros no montante de R\$ 71,35 milhões e realizou despesas financeiras no valor de R\$ 69,79 milhões. Podemos afirmar que houve um superávit financeiro de R\$ 1,56 milhões, correspondendo a 2,19% do total da receita.

GRÁFICO 06

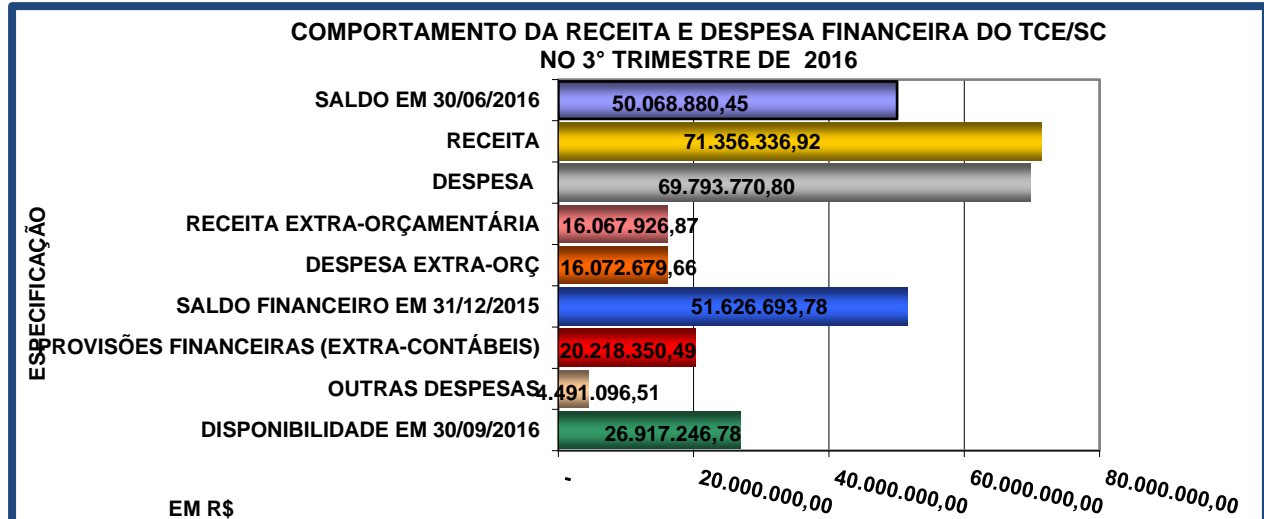

Fonte: Diretoria Geral de Administração e Finanças – DAF

Deduzindo-se os provisionamentos dos recursos para: aquisição de equipamentos e materiais permanentes; folha (13º, atrasados e férias) e outras obrigações (Saldo Consignações a Liquidar, Saldo de DDO a Liquidar), bem como de despesas de exercícios anteriores, a disponibilidade líquida do terceiro trimestre de 2016, conforme demonstrado na Tabela 14, alcança o montante de R\$ 26.917.246,78 (vinte e seis milhões, novecentos e dezessete mil, duzentos e quarenta e seis reais e setenta e oito centavos).

3.1.5. Repasses do Tesouro do Estado ao TCE/SC

Neste trimestre, o Tesouro do Estado repassou recursos financeiros ao TCE/SC, sob a forma de cotas de despesas concedidas, no montante de R\$ 54.171.114,43 (cinquenta e quatro milhões, cento e setenta e um mil, cento e quatorze reais e quarenta e três centavos), valor equivalente a 1,66% da Receita Líquida Disponível – RLD.

TABELA 15 - REPASSES DO TESOURO DO ESTADO AO TCE/SC

EM R\$

Mês	A Repassar	Repassado	Diferença
Janeiro	19.837.066,33	19.573.821,63	-263.244,70
Fevereiro	20.487.570,02	20.487.570,02	0,00
Março	17.958.037,91	17.958.022,32	-15,59
Abril	17.726.453,14	17.726.453,15	0,01
Maio	18.557.258,75	18.557.258,75	0,00
Junho	18.656.908,94	18.656.908,93	-0,01
Julho	18.193.546,88	18.193.546,88	0,00
Agosto	17.848.868,86	17.869.091,28	20.222,42
Setembro	18.128.698,69	18.128.698,69	0,00
NO ANO	167.394.409,52	167.151.371,65	-243.037,87
MÉDIA ANO	18.599.378,84	18.572.374,637	-27.004,21

OBS.: 1) Os valores a repassar são obtidos através da aplicação do percentual legal sobre os montantes informados mensalmente pela Secretaria de Estado da Fazenda, com base nos dados constantes do Balanço Consolidado. Estes montantes são suscetíveis a ajustes por parte do Executivo Estadual, podendo haver divergências entre os valores constantes em relatórios anteriores;

GRÁFICO 07

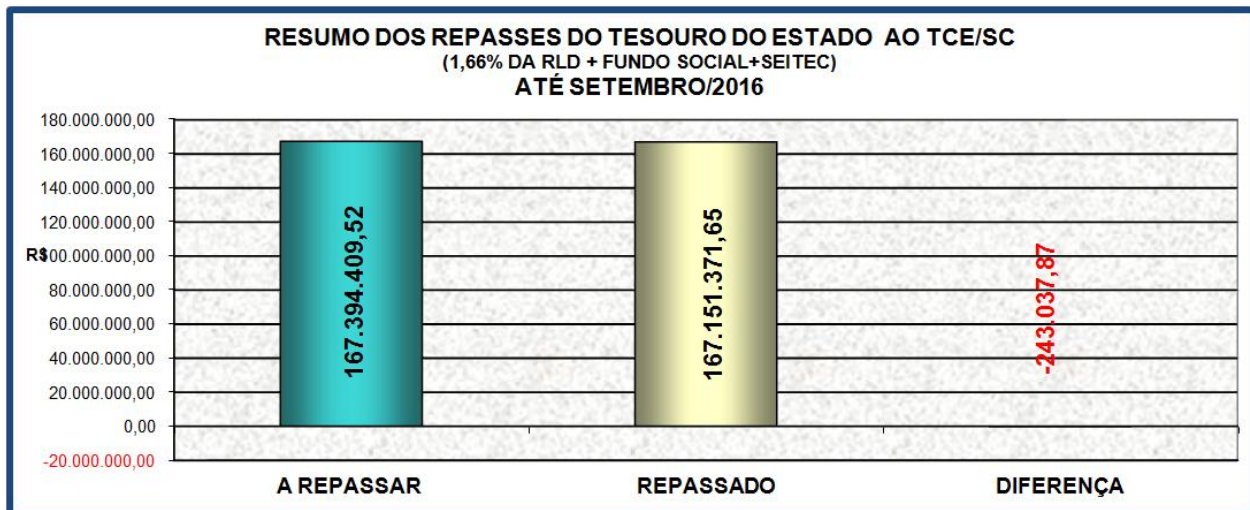

Fonte: Diretoria de Planejamento e Projetos Especiais – DPE

3.2. Licitações, Contratos e Convênios

No trimestre em exame, foram concluídos os processos de contratações e aquisições a seguir relacionados.

TABELA 16 – LICITAÇÕES, CONTRATOS E CONVÊNIOS

PROCESSO Nº	MODALIDADE	OBJETO	VALOR R\$
ADM 15/80256101	PREGÃO PRESENCIAL Nº 48/2015	AQUISIÇÃO DE CADEIRAS GIRATÓRIAS E FIXAS PARA O TRIBUNAL DE CONTAS DE SANTA CATARINA. Data da assinatura da homologação do Pregão Presencial: 16/06/2016.	531.011,40
ADM 16/80193616	CONTRATO Nº 25/2016	CONTRATO FIRMADO COM A EMPRESA MARELLI MÓVEIS PARA ESCRITÓRIO LTDA PARA O FORNECIMENTO DE CADEIRAS PARA LANCHONETE DO TRIBUNAL DE CONTAS DE SANTA CATARINA. Data da Assinatura do Contrato: 04/07/2016.	18.876,00
ADM 16/80193454	CONTRATO Nº 27/2016	CONTRATO FIRMADO COM A EMPRESA ACT COMERCIO E SERVIÇOS EIRELI PARA O FORNECIMENTO BANQUETAS PARA O TRIBUNAL DE CONTAS DE SANTA CATARINA. Data da Assinatura do Contrato: 04/07/2016.	3.220,00
ADM 16/80193535	CONTRATO Nº 26/2016	CONTRATO FIRMADO COM A EMPRESA FUNCIONAL COMERCIO DE MÓVEIS PARA CASA E ESCRITÓRIO LTDA PARA O FORNECIMENTO DE CADEIRAS GIRATÓRIAS PARA O TRIBUNAL DE CONTAS DE SANTA CATARINA. Data de Assinatura do Contrato: 04/07/2016.	222.645,00

PROCESSO Nº	MODALIDADE	OBJETO	VALOR R\$
ADM 16/80193705	CONTRATO Nº 24/2016	CONTRATO FIRMADO COM A EMPRESA ELFORT IMPORTAÇÃO E DISTRIBUIÇÃO DE PRODUTOS LTDA PARA FORNECIMENTO DE CADEIRAS FIXA PARA O TRIBUNAL DE CONTAS DE SANTA CATARINA. Data de Assinatura do Contrato: 04/07/2016.	168.314,40
ADM 16/80193373	CONTRATO Nº 28/2016	CONTRATO FIRMADO COM A EMPRESA FLORIMAQ COMÉRCIO DE MÁQUINAS PARA ESCRITÓRIO LTDA PARA FORNECIMENTO DE POLTRONA FIXA PARA O AUDITÓRIO E CADEIRAS FIXAS. Data de Assinatura do Contrato: 04/07/2016.	117.956,00
ADM 16/80115143	INEXIGIBILIDADE Nº 11/2016	INEXIBILIDADE DE LICITAÇÃO COM O INSTRUTOR WILLIAM OLIVEIRA DA SILVA PARA PROFERIR CURSO DE CAPACITAÇÃO NO SOFTWARE ALFRESCO COMMUNITY 5.0D PARA OS SERVIDORES DA DIRETORIA DE INFORMÁTICA DO TRIBUNAL DE CONTAS DE SANTA CATARINA. Data de Assinatura da IL: 18/07/2016.	14.600,00
ADM 16/80222659	1º TERMO ADITIVO CO Nº 36/2015	1º TERMO ADITIVO AO CONTRATO Nº 36/2015 FIRMADO COM HERCÍLIO CORREIA RODRIGUES – ME PARA MODIFICAÇÃO DO VALOR UNITÁRIO DO ITEM 3. Data de Assinatura do Termo Aditivo: 29/07/2016.	Valor Unitário Variável (Total Estimado em R\$ 18.625,20)
ADM 16/80163628	INEXIGIBILIDADE Nº 25/2016	INEXIBILIDADE DE LICITAÇÃO COM A EMPRESA RBS ZERO HORA EDITORA JORNALÍSTICA S.A PARA FORNECIMENTO DE JORNAIS ANUAIS PARA O TRIBUNAL DE CONTAS DE SANTA CATARINA. Data de Assinatura da IL: 27/06/2016.	21.350,50
ADM 16/80195902	TERMO DE RE-RATIFICAÇÃO AO 5º TERMO ADITIVO DO CO Nº 21/2013	TERMO DE RE-RATIFICAÇÃO AO 5º TERMO ADITIVO DO CO Nº 21/2013 FIRMADO COM A EMPRESA PROSERV ACESSORIA E CONSULTORIA DE PESSOAL LTDA Data de Assinatura do Termo: 06/07/2016.	
ADM 16/80214044	INEXIGIBILIDADE Nº 13/2016	INEXIBILIDADE DE LICITAÇÃO COM A EMPRESA JEXPERTS TECNOLOGIA S/A PARA PRESTAÇÃO DE SERVIÇO PARA O SUPORTE TÉCNICO ONLINE E TELEFÔNICO, MANUTENÇÃO CORRETIVA, ATUALIZAÇÃO DE VERSÃO DO PROGRAMA PLATAFORMA CHANNEL. Data de Assinatura da Inexigibilidade: 18/08/2016.	4.040,40
ADM 16/80216250	CONTRATO nº 29/2016	CONTRATO FIRMADO COM A EMPRESA JEXPERTS TECNOLOGIA S/A PARA PRESTAÇÃO DE SERVIÇO PARA O SUPORTE TÉCNICO ONLINE E TELEFÔNICO, MANUTENÇÃO CORRETIVA, ATUALIZAÇÃO DE VERSÃO DO PROGRAMA PLATAFORMA CHANNEL. Data de Assinatura do Contrato: 18/08/2016.	4.040,40
ADM 16/80161412	PREGÃO ELETRÔNICO Nº 24/2016	CONTRATAÇÃO DE SOLUÇÃO DE BUSINESS INTELLIGENCE PARA O TRIBUNAL DE CONTAS DE SANTA CATARINA.	ARQUIVADO
ADM 16/80229904	INEXIGIBILIDADE Nº 38/2016	INEXIBILIDADE DE LICITAÇÃO COM A EMPRESA PRH SERVIÇOS DE INFORMÁTICA LTDA ME PARA O TREINAMENTO DE 20H NA PLATAFORMA DO SQL REPORT BUILDER 2016. Data de assinatura da Inexigibilidade: 22/08/2016.	6.280,00

PROCESSO Nº	MODALIDADE	OBJETO	VALOR R\$
ADM 16/80248291	DISPENSA DE LICITAÇÃO Nº 40/2016	DISPENSA DE LICITAÇÃO COM A EMPRESA THYSSENKRUPP ELEVADORES S/A PARA FORNECIMENTO DE COMPONENTES ELETRÔNICOS DOS ELEVADORES 3 E 4.DO EDIFÍCIO SEDE DO TCE. Data de Assinatura da Dispensa: 23/08/2016.	8.767,78
ADM 16/80175472	PREGÃO ELETRÔNICO Nº 29/2016	AQUISIÇÃO DE MATERIAL ELÉTRICO PARA O TRIBUNAL DE CONTAS DE SANTA CATARINA. Data da Homologação do Pregão: 18/07/2016	46.148,54
ADM 16/80214982	CONTRATO Nº 30/2016	CONTRATO FIRMADO COM A EMPRESA MB JUNG ELÉTRICA ME PARA FORNECIMENTO DE MATERIAL ELÉTRICO PARA O TRIBUNAL DE CONTAS DE SANTA CATARINA. Data de Assinatura do Contrato: 02/08/2016.	19.930,86
ADM 16/80214800	CONTRATO Nº 31/2016	CONTRATO FIRMADO COM A EMPRESA ZITTYS DO BRASIL COMÉRCIO E SERVIÇOS LTDA PARA FORNECIMENTO DE MATERIAL ELÉTRICO PARA O TRIBUNAL DE CONTAS DE SANTA CATARINA. Data de Assinatura do Contrato: 02/08/2016.	5.930,60
ADM 16/80218627	INEXIGIBILIDADE Nº 35/2016	INEXIGIBILIDADE DE LICITAÇÃO COM A EMPRESA RECICLEIDE ARTE E EDUCAÇÃO SOCIOAMBIENTAL LTDA PARA ADMINISTRAÇÃO DO CURSO DE AÇÃO DE EDUCAÇÃO AMBIENTAL. Data da Assinatura da Inexigibilidade: 02/08/2016	3.960,00
ADM 16/80145727	PREGÃO ELETRÔNICO Nº 16/2016	PRESTAÇÃO DE SERVIÇO DE CONECTIVIDADE IP DEDICADO À REDE INTERNET MUNDIAL PARA O TRIBUNAL DE CONTAS DE SANTA CATARINA. Data de Assinatura da Homologação: 08/06/2016	140.225,86
ADM 16/80180204	CONTRATO Nº 22/2016	CONTRATO FIRMADO COM A EMPRESA CLARO S/A PARA FORNECIMENTO DE SERVIÇO DE CONECTIVIDADE IP PARA O TRIBUNAL DE CONTAS DE SANTA CATARINA. Data de Assinatura do Contrato: 22/06/2016.	140.225,86
ADM 16/80196984	PREGÃO ELETRÔNICO Nº 31/2016	AQUISIÇÃO DE TELEFONE COM FIO, MODELO HEADSET PARA O TRIBUNAL DE CONTAS DE SANTA CATARINA. Data da Homologação do Pregão Eletrônico: 27/07/2016.	1.873,20
ADM 16/80230082	CONTRATO Nº 32/2016	CONTRATO FIRMADO A EMPRESA OFFICE DO BRASIL IMPORTAÇÃO E EXPORTAÇÃO EIRELI PARA FORNECIMENTO DE TELEFONE COM FIO, MODELO HEADSET. PARA O TCE/SC. Data de Assinatura do Contrato: 02/08/2016.	1.873,20
ADM 16/80187489	PREGÃO ELETRÔNICO Nº 30/2016	AQUISIÇÃO DE CANETAS TIPO ESFEROGRÁFICA PARA O TRIBUNAL DE CONTAS DE SANTA CATARINA. Data de Assinatura da Homologação: 22/08/2016	5.215,00

PROCESSO Nº	MODALIDADE	OBJETO	VALOR R\$
ADM 16/80247210	CONTRATO Nº 34/2016	CONTRATO FIRMADO COM A EMPRESA ALVES & CORDEIRO LTDA PARA FORNECIMENTO DE CANETAS ESFEROGRÁFICAS PARA O TRIBUNAL DE CONTAS DE SANTA CATARINA. Data de Assinatura do Contrato: 22/08/2016	5.215,00
ADM 16/80222810	INEXIGIBILIDADE Nº 36/2016	INEXIGIBILIDADE DE LICITAÇÃO COM A EMPRESA EDITORA REVISTA DOS TRIBUNAIS LTDA PARA ASSINATURA DA REVISTA DOS TRIBUNAIS ONLINE. Data de Assinatura da Inexigibilidade: 16/08/2016.	29.340,00
ADM 16/80225917	CONTRATO Nº 33/2016	CONTRATO FIRMADO COM A EMPRESA EDITORA REVISTA DOS TRIBUNAIS LTDA CUJO OBJETO É A ASSINATURA DA REVISTA ONLINE PARA ESTE TRIBUNAL DE CONTAS. Data da Assinatura do Contrato: 18/08/2016.	29.340,00
ADM 16/80228690	2º TERMO ADITIVO CO 43/2015	2º TERMO ADITIVO REFERENTE AO CONTRATO 43/2015 FIRMADO COM A EMPRESA JCR MOVEIS SOB MEDIDA LTDA EM QUE FICOU ACRESCIDO AO VALOR TOTAL DO CONTRATO, 18.626,76, CORRESPONDENTE A 19,72% AO CONTRATO ORIGINAL. Data da Assinatura do Termo Aditivo: 29/08/2016.	115.458,08
ADM 16/80257878	6º TERMO ADITIVO	6º TERMO ADITIVO REFERENTE AO CONTRATO 52/2012 FIRMADO COM A EMPRESA MAROCIDENTAL PROCESSAMENTO DE DADOS ME EM QUE FICOU PRORROGADO POR MAIS 12 MESES, 11/09/2016 ATÉ 10/09/2017. Data da Assinatura do Termo Aditivo: 09/09/2016.	PRORROGAÇÃO DE PRAZO
ADM16/80250350 PROCESSO	PREGÃO ELETRÔNICO Nº 41/2016	CONTRATAÇÃO DE EMPRESA PARA SERVIÇO DE CONTRATAÇÃO DE SOLUÇÃO BI PARA O TRIBUNAL DE CONTAS DE SANTA CATARINA. Data da Homologação do Pregão Eletrônico: 19/09/2016.	854.035,00
ADM 16/80264300	CONTRATO Nº 38/2016	CONTRATO FIRMADO COM A EMPRESA IT SYSTEMS E CONSULTING DO BRASIL LTDA EPP PARA FORNECIMENTO DE SOLUÇÃO BI PARA O TRIBUNAL DE CONTAS DE SANTA CATARINA. Data da Assinatura do Contrato: 27/09/2016.	854.035,00
ADM 16/80241017	PREGÃO ELETRÔNICO Nº 39/2016	AQUISIÇÃO DE MATERIAL DE EXPEDIENTE PARA O TRIBUNAL DE CONTAS DE SANTA CATARINA. Data da Homologação do Pregão Eletrônico: 28/09/2016	6.711,10
ADM 16/80273563 PROCESSO	INEXIGIBILIDADE Nº 51/2016	INEXIGIBILIDADE DE LICITAÇÃO COM VANUSA CARDOSO CURSOS E TREINAMENTO LTDA ME PARA CONTRATAÇÃO DE CURSO COACHING DE LIDERANÇA PARA O TRIBUNAL DE CONTAS DE SANTA CATARINA. Data da Assinatura da Inexigibilidade: 27/09/2016.	7.900,00
ADM 16/80257525	6º TERMO ADITIVO CO 21/2013	6º TERMO ADITIVO FIRMADO COM A EMPRESA PROSERV ASSESSORIA E CONSULTORIA DE PESSOAL LTDA EM QUE FICOU REDUZIDO 1 VAGA NO POSTO DE SERVIÇO DE INFORMÁTICA, 1 VAGA NO POSTO DE SERVIÇO DE RECEPÇÃO, E ACRESCIDO 1 VAGA NO POSTO DE SERVIÇO DE INFORMÁTICA. Data da Assinatura do Termo Aditivo: 03/10/2016.	884.105,00

PROCESSO Nº	MODALIDADE	OBJETO	VALOR R\$
ADM 16/80205991	PREGÃO PRESENCIAL Nº 33/2016	CONTRATAÇÃO DE EMPRESA PARA ELABORAÇÃO DO PLANO ESTRATÉGICO PARA O TRIBUNAL DE CONTAS DE SANTA CATARINA. Data da Homologação do Pregão Presencial: 31/08/2016.	55.000,00
ADM 16/80255409	CONTRATO Nº 37/2016	CONTRATO FIRMADO COM A EMPRESA G4F SOLUÇÕES CORPORATIVAS LTDA PARA FORNECIMENTO DE PLANO ESTRATÉGICO PARA O TRIBUNAL DE CONTAS. Data da Assinatura do Contrato: 12/09/2016.	55.000,00
ADM 16/80203271	PREGÃO ELETRÔNICO Nº 32/2016	AQUISIÇÃO DE MATERIAL DE LIMPEZA PARA O TRIBUNAL DE CONTAS DE SANTA CATARINA. Data da Homologação do Pregão Eletrônico: 26/08/2016.	45.229,60
ADM 16/80251403	CONTRATO Nº 35/2016	CONTRATO FIRMADO COM A EMPRESA ÚTIL COMÉRCIO E SERVIÇO LTDA ME PARA FORNECIMENTO DE MATERIAL DE LIMPEZA PARA O TRIBUNAL DE CONTAS DE SANTA CATARINA. Data da Assinatura do Contrato: 05/09/2016	29.152,00
ADM 16/80251322 PROCESSO	CONTRATO Nº 36/2016	CONTRATO FIRMADO COM A EMPRESA DANNA COMERCIAL EIRELI EPP PARA FORNECIMENTO DE MATERIAL DE LIMPEZA PARA O TRIBUNAL DE CONTAS DE SANTA CATARINA. Data da Assinatura do Contrato: 05/09/2016.	16.077,60
ADM 16/80217906 PROCESSO	PREGÃO ELETRÔNICO Nº 34/2016	AQUISIÇÃO DE CARTUCHO PARA IMPRESSORA PARA O TRIBUNAL DE CONTAS DE SANTA CATARINA. Data da Homologação do Pregão Eletrônico: 25/08/2016.	6.394,90
ADM 16/80225321	2º TERMO ADITIVO CO 18/2014	SEGUNDO TERMO ADITIVO FIRMADO COM A EMPRESA SERPRO – SERVIÇO FEDERAL DE PROCESSAMENTO DE DADOS FICA PRORROGADO O PRAZO DE 20/08/2016 ATÉ DIA 31/12/2016. Data da Assinatura do Termo Aditivo: 19/08/2016.	PRORROGAÇÃO DE PRAZO

Fonte: DAF – Divisão de Licitações e Contratos

3.3. Gestão de pessoas

O controle dos atos de nomeação, posse, exoneração, aposentadoria, licença, substituição, designação para comissões e demais atos, é atribuição da Diretoria de Gestão de Pessoas, criada pela Resolução N.TC-0089/2014.

3.3.1. Quadro de Pessoal do TCE/SC

A Tabela 17 demonstra o número de servidores lotados no Tribunal, de acordo com as categorias funcionais, no final do terceiro trimestre de 2016. Como se observa, o Tribunal dispõe de 790 cargos, com um índice de ocupação de 61,01% (sessenta e um vírgula zero um

por cento). No período, houve 2 (duas) admissões e 3 (três) vacâncias, decorrentes de aposentadorias e exonerações.

TABELA 17 - QUADRO DE PESSOAL DO TCE/SC

Categoria Funcional	Cargos Existentes	Cargos Ocupados	Cargos Vagos	Distribuição Percentual dos Cargos Ocupados
		Quantidade	%	
NÍVEL SUPERIOR (NOS, AFC e TAC)	548	300	54,74	62,24
NÍVEL MÉDIO (ONM e AUC)	105	59	56,19	12,24
NÍVEL BÁSICO (ONB, MOO e AAO)	37	28	75,68	5,81
DAS/DAI-5	88	85	96,59	17,63
CONSELHEIROS E AUDITORES	12	10	83,33	2,07
Total	790	482	61,01	100,00
SERVIDORES À DISPOSIÇÃO				
SERV. DE OUTROS ÓRGÃOS À DISP. DO TCE/SC	42			
SERV. DO TCE/SC À DISP. DE OUTROS ÓRGÃOS	5			

Fonte: Diretoria de Administração e Finanças – DAF

Obs. A quantidade de cargos ocupados DAS/DAÍ-5 (85) é composta por 54 servidores que não integram o Quadro Efetivo do TCE (art. 37, II da CF/88; art. 21 da CE/89) e 31 servidores efetivos.

O total de cargos ocupados (482) deve ser acrescido de mais 42 servidores de outros Órgãos à disposição do TCE/SC, totalizando 524 servidores. Deste total (524), constam 31 servidores efetivos que ocupam, concomitantemente, cargos comissionados, os quais devem ser diminuídos, totalizando 493 servidores, conforme tabela 18.

GRÁFICO 08

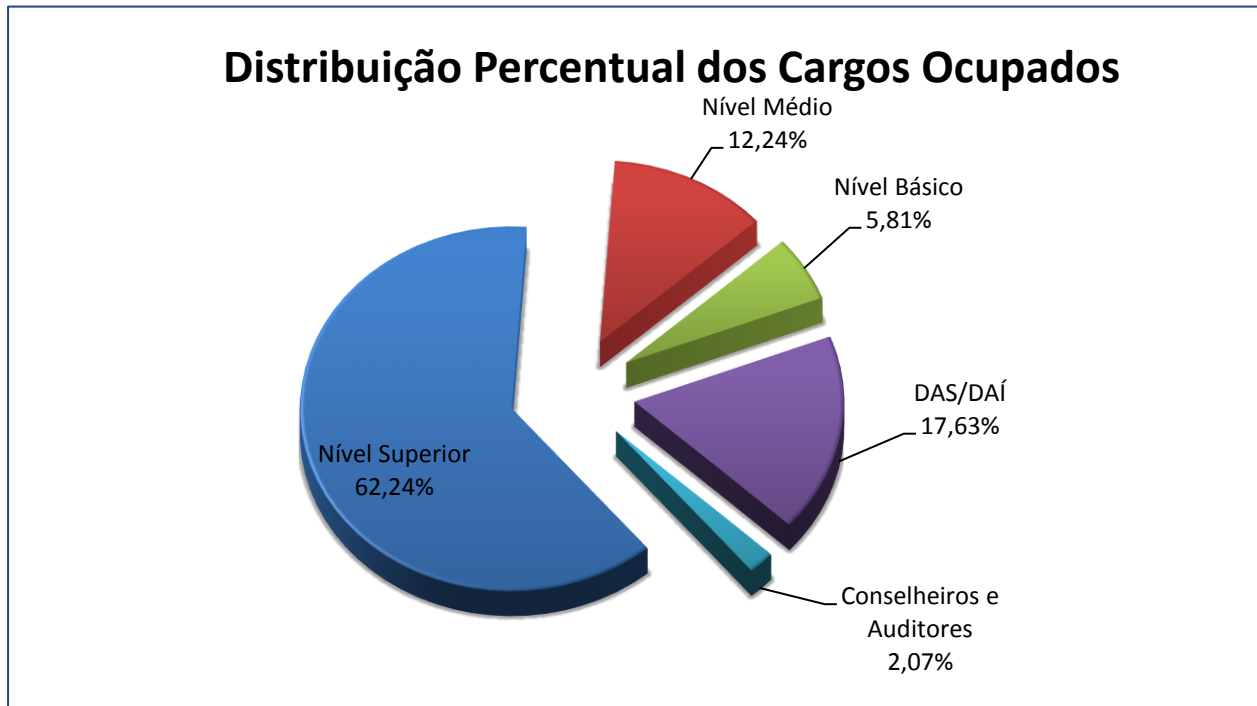

Fonte: Diretoria de Administração e Finanças – DAF

3.3.2. Distribuição Funcional do TCE/SC

A tabela a seguir apresenta a situação dos servidores com nível superior alocados por unidade administrativa. Destaca-se que, 67,96% dos Auditores Fiscais de Controle Externo estão lotados na área fim deste Tribunal.

TABELA 18 - DISTRIBUIÇÃO FUNCIONAL DO TCE

UNIDADE	Todos os Cargos		Cargos de Nível Superior		Auditor Fiscal de Controle Externo	
	QUANT.	%	QUANT.	%	QUANT.	%
Associação dos Servidores do Tribunal de Contas	-	-	-	-	-	-
Consultoria Geral (COG) (*)	11	2,23	11	2,86	10	3,58
Diretoria de Administração e Finanças (DAF)	41	8,32	21	5,47	13	4,66
Diretoria de Atividades Especiais (DAE) (*)	18	3,65	18	4,69	17	6,09
Diretoria de Controle da Administração Estadual (DCE) (*)	45	9,13	45	11,72	40	14,34
Diretoria de Controle de Atos de Pessoal (DAP) (*)	34	6,90	31	8,07	28	10,04
Diretoria de Controle de Contas de Governo (DCG) (*)	6	1,22	6	1,56	4	1,43
Diretoria de Controle de Licitações e Contratações (DLC) (*)	30	6,09	28	7,29	25	8,96
Diretoria de Controle de Municípios (DMU) (*)	40	8,11	37	9,64	35	12,54
Diretoria de Gestão de Pessoas (DGP)	23	4,67	19	4,95	9	3,23
Diretoria de Informática (DIN)	16	3,24	12	3,13	8	2,87
Diretoria de Planejamento e Projetos Especiais (DPE)	8	1,62	7	1,82	6	2,14
Diretoria de Recursos e Reexames (DRR) (*)	11	2,23	11	2,86	8	2,87
Diretoria Geral de Controle Externo (DGCE) (*)	5	1,01	5	1,30	2	0,72
Diretoria Geral de Planejamento e Administração (DGPA)	6	1,22	5	1,30	3	1,08
Gabinete do Conselheiro - Wilson Rogério Wan Dall (*)	12	2,43	7	1,82	2	0,72
Gabinete Auditor Gerson dos Santos Sicca (*)	7	1,42	5	1,30	3	1,08
Gabinete do Conselheiro - Herneus João de Nadal (*)	10	2,03	7	1,82	3	1,08
Gabinete do Conselheiro - Luiz Eduardo Cherem (*)	14	2,84	11	2,86	4	1,42
Gabinete do Conselheiro - Luiz Roberto Herbst (*)	9	1,83	4	1,04	2	0,72
Gabinete Auditora Sabrina Nunes Iocken (*)	8	1,62	5	1,30	3	1,08
Gabinete Auditor Cleber Muniz Gavi (*)	8	1,62	6	1,56	4	1,43
Gabinete do Conselheiro - Adircelio M. F. Junior (*)	10	2,03	7	1,82	6	2,15
Gabinete do Conselheiro - César Filomeno Fontes (*)	11	2,23	8	2,08	2	0,72
Gabinete do Conselheiro - Julio Cesar Garcia (*)	10	2,03	7	1,82	5	1,79
Gabinete do Conselheiro Corregedor Geral (GCR) (*)	2	0,41	2	0,52	2	0,72
Presidência (GAP)	11	2,23	7	1,82	4	1,43
Presidência (GAP) - ACOM	9	1,83	6	1,56	1	0,36
Presidência (GAP) - ASMI	18	3,65	4	1,04	0	-
Presidência (GAP) - AUDI	5	1,01	5	1,30	4	1,43
Presidência (GAP) - ICON	10	2,03	6	1,56	1	0,36
Presidência (GAP) - OUVI	3	0,61	3	0,78	3	1,08
Secretaria Geral	36	7,30	22	5,73	16	5,73
Servidores À Disposição De Outros Órgãos	5	1,01	5	1,30	5	1,79
Vice Presidência	1	0,20	1	0,26	1	0,36
TOTAL	493	100	384	100	279	100

Fonte: Diretoria de Administração e Finanças – DAF

(*) Unidades que executam atividades finalísticas do Tribunal de Contas

(**) Na quantidade total de servidores (493) constantes dessa tabela também estão adicionados 42 servidores de outros órgãos à disposição do TCE.

(***) Do total de 493 servidores constantes desta tabela não constam 31 servidores efetivos que ocupam cargos comissionados, concomitantemente, evitando-se contagem em duplicidade.

3.4. Treinamento e Aperfeiçoamento

O exercício eficiente e eficaz da fiscalização, que é atribuição deste Tribunal, depende de investimentos na capacitação de seus servidores para garantir o constante aprimoramento das técnicas de fiscalização e a melhoria dos padrões de desempenho.

O TCE tem investido significativamente nas atividades de treinamento e de aperfeiçoamento de seu corpo técnico.

No TCE, a capacitação dos servidores e desenvolvimento profissional está vinculada ao Instituto de Contas, criado pela Resolução TC - 07/2001.

3.4.1 - Atividades de Aperfeiçoamento

No terceiro trimestre de 2016 foram realizadas atividades de capacitação ao público interno, com oferta de 19 (dezenove) eventos, com um investimento de R\$92.451,40 (noventa e dois mil, quatrocentos e quarenta e um reais e quarenta centavos) (Tabela 19).

TABELA 19 – ATIVIDADES DE CAPACITAÇÃO E APERFEIÇOAMENTO – PÚBLICO INTERNO

Curso	Forma de Execução	Participantes	Local	Valor Unitário R\$	Valor Global R\$	C/H	Quant. Participantes
Programa Unindo Forças do MPSC	indireta	Vanessa dos Santos	Criciúma/ Curitiba/Rio do Sul/ Blumenau/ São Miguel do Oeste/ Maravilha	2664,40	2664,40	3	1
1º Seminário do eSocial para Órgãos Públicos	indireta	Adriana Martins de Oliveira (DGP), Kátia Albino G. Heinzen (DGP), Márcio Ghisi Guimarães (DGP) e Rosana Sell Koerich (DGP)	São Paulo	2261,40	9045,60	13	4
A Engenharia e o Setor Público	indireta	Alysson Mattjie (DGPA)	Lages	612,00	612,00	7	1
Contrato de Gestão e as Organizações Sociais	indireta	Gláucia Mattjie (GAC/Luiz Eduardo Cherem)	Brasília	5320,60	5320,60	16	1
Auditoria nas Distribuidoras de Energia Elétrica Estaduais	indireta	Odir Gomes Rocha Neto (DAE) e Iamara Cristina G. Oliveira (DAE)	Brasília	4549,70	9099,40		2
VII Educorp	indireta	Osvaldo Faria de Oliveira (GAP/ICON)	Belém	2.983,00	2.983,00	14	1
Programa Unindo Forças	indireta	Alcionei Vargas de Aguiar (DMU) e Vanessa dos Santos (Gabinete de Auditor)	Araranguá	459,00	918,00		2
V Encontro Internacional do CONPEDI	indireta	Sabrina Nunes Locken (Auditora Substituta de Conselheiro)	Montevideu	990,00	990,00	15	1
20º Congresso Brasileiro de Contabilidade	indireta	Adircélio de Moraes Ferreira Júnior (Conselheiro)	Fortaleza	1.440,00	1.440,00	18	1
20º Congresso Brasileiro de Contabilidade	indireta	Vanessa dos Santos (Gabinete de Auditor) e Sabrina Nunes Locken (Auditora Substituta de Conselheiro)	Fortaleza	6.743,90	13.487,80	18	2
XVII SINAOP	indireta	João Roberto de Souza Filho (DLC) e Rogério Loch (DLC)	São Paulo	4.370,30	8.740,60	32	2
XVII SINAOP	indireta	Alysson Mattjie (DGPA) e Pedro Jorge R. de Oliveira (DLC)	São Paulo	3.212,00	6.424,00	30	2

Curso	Forma de Execução	Participantes	Local	Valor Unitário R\$	Valor Global R\$	C/H	Quant. Participantes
A Engenharia e o Setor Público	indireta	Alysson Mattjie (DGPA) e Pedro Jorge R. de Oliveira (DLC)	Chapecó	1.013,00	2.026,00	7	2
Monitoramento de Auditoria Operacional Coordenada do Ensino Médio	indireta	Gláucia da Cunha (DAE), Célio Maciel Machado (DAE), Renato Costa (Aud/GSS-ASS) e Ricardo C. da Silva (DAE)	Salvador	2.956,25	11.825,00	19	4
I Fórum de Processualística: o Novo Código de Processo Civil e sua aplicação subsidiária aos Tribunais de Contas e V Encontro de Jurisprudência dos Tribunais de Contas - JURIS TC	indireta	George Brasil P. Pitsica (COG/JURI)	Palmas	4.604,00	4.604,00	28	1
II Encontro de Ouvidorias dos Tribunais de Contas	indireta	Paulo Cesar Salum (GAP/OUVI)	Fortaleza	3.896,00	3.896,00	6	1
VII Bibliocontas - Fórum Nacional de Bibliotecários e Arquivistas dos Tribunais de Contas	indireta	Sílvia Maria Berte Volpato (GAP/ICON/BINC)	Brasília	2.973,00	2.973,00		1
Patologias das Edificações com Ênfase na Interpretação de Trincas e Fissuras	indireta	Alysson Mattjie (DGPA/ENG)	Florianópolis	550,00	550,00	20	1
4ª Reunião Técnica do IEGM	indireta	Celso Guerini (DPE/CPRD), Leonardo Manzoni (DIN/CDMA)	Brasília	2.426,00	4.852,00	8	2
TOTAL					92.451,40	254	32

Fonte: Instituto de Contas

TABELA 20 – ATIVIDADES DE CAPACITAÇÃO E APERFEIÇOAMENTO – PÚBLICO EXTERNO

Curso	Clientela	Ministrante	Local	Valor Unitário R\$	Valor Global R\$	C/H	Participantes
Não houve atividades neste trimestre							
TOTAL							

Fonte: Instituto de Contas

3.5. Programa de Estágio

Considerando a importância da aproximação interinstitucional - Tribunal de Contas x Universidade e Tribunal de Contas x ensino médio - e considerando a importância de uma primeira oportunidade de aplicação dos conhecimentos teóricos adquiridos nos bancos escolares, o TCE/SC implantou procedimentos de captação de candidatos ao programa de estágio para estudantes de ensino médio e superior.

A tabela a seguir apresenta a lotação dos estagiários nas respectivas áreas do Tribunal de Contas.

TABELA 21 – ESTÁGIÁRIOS DO TCE/SC

LOTAÇÃO	CURSO	TOTAL
Diretoria de Controle da Administração Estadual - DCE	Direito	6
	Administração	2
	Ciências Contábeis	2
	Nível Médio	1
Diretoria de Atividades Especiais - DAE	Administração	3
Diretoria de Controle de Atos de Pessoal - DAP	Administração	1
	Direito	1
	Nível Médio	2
Diretoria de Controle de Licitações e Contratações - DLC	Direito	1
Diretoria de Controle de Contas de Governo - DCG	Engenharia Civil	2
	Ciências Contábeis	1
Diretoria de Controle de Municípios - DMU	Direito	2
	Nível Médio	1
	Ciências Contábeis	5
Secretaria Geral - SEG	Direito	1
	Administração	2
	Nível Médio	2
Diretoria de Planejamento e projetos Especiais - DPE	Administração	1
Diretoria Geral de Planejamento e Administração - DGPA		
Diretoria de Administração e Finanças - DAF	Ciências Contábeis	3
	Nível Médio	1
	Direito	1
	Administração	1
Diretoria de Gestão de Pessoas - DGP		
Consultoria Geral - COG	Direito	2
Diretoria de Informática - DIN	Sistema de Informações	1
Assessoria de Comunicação - ACOM	Jornalismo	2
Diretoria de Recursos e Representações - DRR	Direito	4
Gabinete de Auditor - GAA/GSC		
Gabinete de Auditor - GAA/SNI	Letras	1
Gabinete de Conselheiro - GAC/AMF	Letras	1
Corregedoria - COR	Administração	1
Instituto de Contas - ICON	Administração	1
	Biblioteconomia	1
Gabinete da Presidência - GAP/Eng.	Arquitetura	1
TOTAL		57

Fonte: DAF/DRH