

3. ATIVIDADES ADMINISTRATIVAS

3.1. Recursos Orçamentários e Financeiros

3.1.1. Previsão Orçamentária

A Lei de Diretrizes Orçamentárias para o exercício financeiro de 2015, LEI Nº 16.445, de 05 de agosto de 2014, artigo 26, 27 e 28, destinou ao TCE/SC o montante correspondente a 1,66% (um vírgula sessenta e seis por cento) da Receita Líquida Disponível – RLD do Orçamento Geral do Estado, bem como, em igual percentual, das receitas líquidas disponíveis estimadas do Fundo de Desenvolvimento Social – FUNSOCIAL (artigo 16 da Lei nº 13.334, de 28 de fevereiro de 2005) e do Sistema Estadual de Incentivo à Cultura, ao Turismo e ao Esporte – SEITEC (inciso II do artigo 12 da LEI Nº 13.336, de 08 de março de 2005) composto pelas receitas líquidas dos fundos FUNTURISMO, FUNCULTURAL e FUNDESORTE.

3.1.2. Alteração Orçamentária

No quarto trimestre de 2015, foram realizadas alterações orçamentárias no montante de R\$ 18.667.821,65 (dezoito milhões, seiscentos e sessenta e sete mil, oitocentos e vinte e um reais e sessenta e cinco centavos). Desse total, R\$ 14.737.821,65 (quatorze milhões, setecentos e trinta e sete mil, oitocentos e vinte e um reais e sessenta e cinco centavos) foram descentralizados pelo Fundo Financeiro de Previdência, ação 9359, destinados a realizar despesas com inativos desse Tribunal, R\$.1.930.000,00 (um milhão, novecentos e trinta mil reais) por conta do superávit financeiro apurado no balanço patrimonial (Inciso I. § 1º do art. 43 da Lei 4.320/64), e R\$ 2.000.000,00 (dois milhões de reais) tendo como o objetivo a redução orçamentária do TCE em favor do IPREV, por solicitação desse Insituto.

3.1.3. Execução Orçamentária

O TCE/SC, no quarto trimestre, realizou despesas no valor de R\$ 56.438.742,66 (cinquenta e seis milhões, quatrocentos e trinta e oito mil, setecentos e quarenta e dois reais e sessenta e seis centavos) correspondente a 21,52% (vinte e um vírgula cinqüenta e dois por cento) do total autorizado.

TABELA 11 – RESUMO DA EXECUÇÃO ORÇAMENTÁRIA

Descrição das Despesas	Despesa Autorizada	Quarto trimestre de 2015		No exercício		Saldo	
		R\$	%	R\$	%	R\$	%
I - DESPESAS CORRENTES	251.553.783,63	56.256.999,04	99,68	220.327.232,21	97,05	31.226.551,42	88,62
COM PESSOAL ATIVO	144.081.021,00	37.531.719,46	66,50	130.660.574,90	57,55	13.420.446,10	38,09
VENCIMENTOS E VANTAGENS FIXAS - PESSOAL CIVIL	110.031.021,00	29.965.657,24	53,09	104.336.643,56	45,96	5.694.377,44	16,16
VENCIMENTOS E VANTAGENS FIXAS - PESSOAL MILITAR	600.000,00	149.378,17	0,26	531.480,29	0,23	68.519,71	0,19
OBRIGAÇÕES PATRONAIS	2.060.000,00	604.362,08	1,07	1.879.210,89	0,83	180.789,11	0,51
OUTRAS DESPESAS VARIÁVEIS - PESSOAL CIVIL	800.000,00	142.944,77	0,25	562.747,96	0,25	237.252,04	0,67
DESPESAS DE EXERCÍCIOS ANTERIORES	2.070.000,00	48.701,90	0,09	445.164,07	0,20	1.624.835,93	4,61
INDENIZAÇÕES E RESTITUIÇÕES TRABALHISTAS	6.000.000,00	302.198,43	0,54	2.741.022,64	1,21	3.258.977,36	9,25
RESSARCIMENTO DE DESPESAS DE PESSOAL REQUISITADO	1.000.000,00	77.825,85	0,14	775.896,74	0,34	224.103,26	0,64
OBRIGAÇÕES PATRONAIS	20.000.000,00	6.139.021,98	10,88	18.926.137,39	8,34	1.073.862,61	3,05
DESPESAS DE EXERCÍCIOS ANTERIORES	700.000,00	6.410,14	0,01	11.061,32	0,00	688.938,68	1,96
DESPESAS DE EXERCÍCIOS ANTERIORES	120.000,00	0,00	0,00	0,00	0,00	120.000,00	0,34
OBRIGAÇÕES PATRONAIS	700.000,00	95.218,90	0,17	451.210,04	0,20	248.789,96	0,71
COM PESSOAL INATIVO	54.647.762,63	15.407.306,67	27,30	52.208.759,17	23,00	2.439.003,46	6,92
APOSENTADORIAS E REFORMAS	50.697.762,63	14.737.821,65	26,11	50.697.762,63	22,33	0,00	0,00
DESPESAS DE EXERCÍCIOS ANTERIORES	1.100.000,00	0,00	0,00	0,00	0,00	1.100.000,00	3,12
OBRIGAÇÕES PATRONAIS	50.000,00	0,00	0,00	0,00	0,00	50.000,00	0,14
DESPESAS DE EXERCÍCIOS ANTERIORES	50.000,00	0,00	0,00	0,00	0,00	50.000,00	0,14
DESPESAS DE EXERCÍCIOS ANTERIORES	0,00	0,00	0,00	0,00	0,00	0,00	0,00
OBRIGAÇÕES PATRONAIS	200.000,00	27.523,80	0,05	105.929,22	0,05	94.070,78	0,27
DESPESAS DE EXERCÍCIOS ANTERIORES	50.000,00	0,00	0,00	0,00	0,00	50.000,00	0,14
OUTROS CUSTEIOS	52.825.000,00	3.317.972,91	5,88	37.457.898,14	16,50	15.367.101,86	43,61
OUTROS BENEFÍCIOS ASSISTENCIAIS	1.800.000,00	209.916,33	0,37	1.712.079,97	0,75	87.920,03	0,25
DIÁRIAS - CIVIL	1.200.000,00	45.011,05	0,08	679.990,00	0,30	520.010,00	1,48
MATERIAL DE CONSUMO	1.595.000,00	222.047,72	0,39	834.212,91	0,37	760.787,09	2,16
PREMIAÇÕES CULTURAIS, ARTÍSTICAS, CIENTÍFICAS, DESPORTIVAS E OUTRAS	100.000,00	-5.000,00	-0,01	0,00	0,00	100.000,00	0,28
MATERIAL DE DISTRIBUIÇÃO GRATUITA	100.000,00	-37.000,00	-0,07	5.495,00	0,00	94.505,00	0,27
PASSAGENS E DESPESAS COM LOCOMOÇÃO	1.000.000,00	89.440,41	0,16	284.319,88	0,13	715.680,12	2,03
SERVIÇOS DE CONSULTORIA	250.000,00	0,00	0,00	0,00	0,00	250.000,00	0,71
OUTROS SERVIÇOS DE TERCEIRO - PESSOA FÍSICA	1.650.000,00	-55.118,75	-0,10	592.957,39	0,26	1.057.042,61	3,00
LOCAÇÃO DE MÃO-DE-OBRA	8.150.000,00	-1.674.583,20	-2,97	6.309.096,72	2,78	1.840.903,28	5,22
OUTROS SERVIÇOS DE TERCEIRO - PESSOA JURÍDICA	15.760.000,00	184.200,10	0,33	9.499.015,59	4,18	6.260.984,41	17,77
AUXÍLIO-ALIMENTAÇÃO	12.900.000,00	3.215.906,47	5,70	11.434.221,17	5,04	1.465.778,83	4,16
OBRIGAÇÕES TRIBUTÁRIAS E CONTRIBUTIVAS	200.000,00	2.938,00	0,01	84.157,54	0,04	115.842,46	0,33
AUXÍLIO-TRANSPORTE	200.000,00	-36.502,89	-0,06	93.497,11	0,04	106.502,89	0,30
DESPESAS DE EXERCÍCIOS ANTERIORES	1.350.000,00	0,00	0,00	541.828,64	0,24	808.171,36	2,29
INDENIZAÇÕES E RESTITUIÇÕES	5.920.000,00	1.190.392,67	2,11	5.259.576,22	2,32	660.423,78	1,87
MATERIAL DE CONSUMO	50.000,00	0,00	0,00	0,00	0,00	50.000,00	0,14
OUTROS SERVIÇOS DE TERCEIRO - PESSOA JURÍDICA	550.000,00	-33.675,00	-0,06	127.450,00	0,06	422.550,00	1,20
DESPESAS DE EXERCÍCIOS ANTERIORES	50.000,00	0,00	0,00	0,00	0,00	50.000,00	0,14
II - DESPESAS DE CAPITAL	10.705.000,00	181.743,62	0,32	6.696.349,11	2,95	4.008.650,89	11,38
OUTROS SERVIÇOS DE TERCEIRO - PESSOA JURÍDICA	905.000,00	0,00	0,00	700.374,50	0,31	204.625,50	0,58
OBRAS E INSTALAÇÕES	5.000.000,00	0,00	0,00	3.744.020,60	1,65	1.255.979,40	3,56
EQUIPAMENTO E MATERIAL PERMANENTE	4.500.000,00	181.743,62	0,32	2.237.651,09	0,99	2.262.348,91	6,42
DESPESAS DE EXERCÍCIOS ANTERIORES	300.000,00	0,00	0,00	14.302,92	0,01	285.697,08	0,81
Total	262.258.783,63	56.438.742,66	100,00	227.023.581,32	100,00	35.235.202,31	100,00

Fonte: Diretoria de Planejamento e Projetos Especiais – DPE

Do total empenhado até o quarto trimestre de 2015, 57,55% (cinquenta e sete vírgula cinquenta e cinco por cento) foi destinado a pagamentos com pessoal ativo e 23,00% (vinte e três por cento) com pessoal inativo, sendo que juntos representam 80,55% (oitenta vírgula cinquenta e cinco por cento) das despesas orçamentárias do Tribunal.

GRÁFICO 03



Fonte: Diretoria de Planejamento e Projetos Especiais – DPE

O gráfico abaixo retrata de forma resumida o resultado da execução orçamentária da despesa do trimestre.

GRÁFICO 04

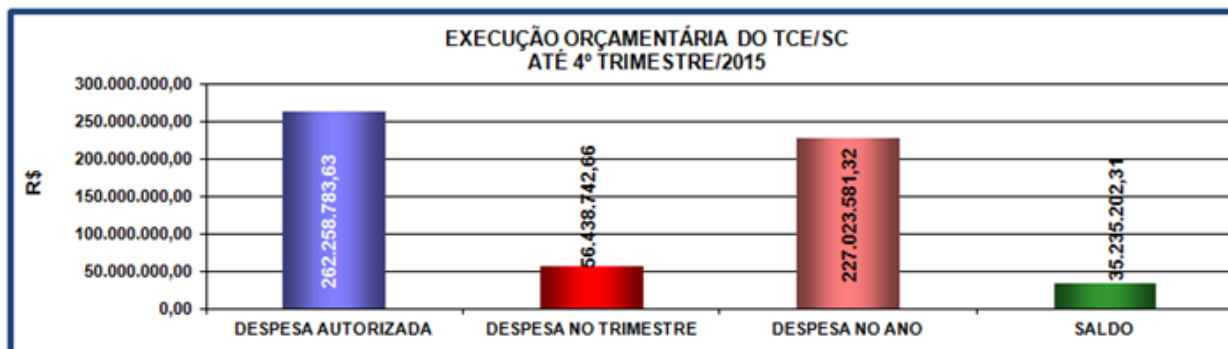

Fonte: Diretoria de Planejamento e Projetos Especiais – DPE

TABELA 12 - RESUMO DA EXECUÇÃO ORÇAMENTÁRIA DO TCE/SC POR PROJETO ATIVIDADE

Código	Projeto, Atividade e Operações Especiais	Autorizado R\$	Empenhado no Quarto Trimestre de 2015		Empenhado No Ano		Saldo R\$
			R\$	%	R\$	%	
1843	AMPLIAÇÃO E REFORMA DA ESTRUTURA FÍSICA DO TRIBUNAL DE CONTAS	12.760.000,00	-264.906,10	-0,47	7.932.149,86	3,49	4.827.850,14
1869	CAPACITAÇÃO DE RECURSOS HUMANOS - TCE	2.600.000,00	-23.945,00	-0,04	684.272,51	0,30	1.915.727,49
11134	ADMINISTRAÇÃO DE PESSOAL E ENCARGOS	158.601.021,00	40.696.506,69	72,11	143.620.998,13	63,26	14.980.022,87
1858	MANUTENÇÃO E SERVIÇOS ADMINISTRATIVOS GERAIS - TCE	20.750.000,00	-969.902,76	-1,72	13.224.069,98	5,82	7.525.930,02
1882	MANUTENÇÃO E DESENVOLVIMENTO DE TECNOLOGIAS DE INFORMAÇÃO APLICADOS AO CONTROLE EXTERNO	2.700.000,00	-37.631,67	-0,07	1.911.132,22	0,84	788.867,78
11135	REAPARELHAMENTO DO TRIBUNAL DE CONTAS	4.600.000,00	181.743,62	0,32	2.251.954,01	0,99	2.348.045,99
1786	ENCARGOS COM INATIVOS - TCE	9.550.000,00	2.119.056,23	3,75	6.701.241,98	2,95	2.848.758,02
9359	ENCARGOS COM INATIVOS - TCE /DESCENTRALIZADO IPREV/FUFIN	50.697.762,63	14.737.821,65	26,11	50.697.762,63	22,33	0,00
TOTAL		262.258.783,63	56.438.742,66	99,99	227.023.581,32	99,98	35.235.202,31

GRÁFICO 05

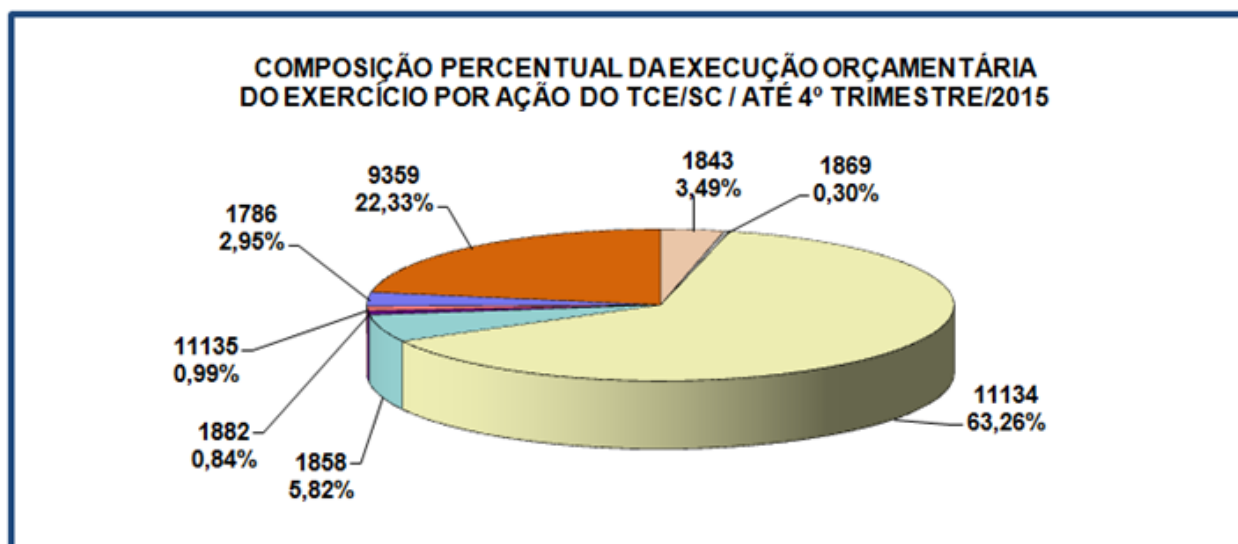

Fonte: Diretoria de Planejamento e Projetos Especiais

A tabela a seguir representa o total das entradas e saídas dos recursos financeiros no trimestre, reduzida do montante dos saldos pertinentes aos recursos de terceiros (consignações, DDO e convênios), bem como das provisões financeiras, em 1/12 (um doze avos), necessárias aos compromissos futuros vinculados à receita do corrente exercício (reaparelhamento, edificação, gratificação natalina, férias, passivos contingentes e outras despesas).

TABELA 13 – RECEITAS, DESPESAS E DISPONIBILIDADES FINANCEIRAS

SALDO EM 30/09/2015	83.375.605,40
(+) RECEITA	70.519.234,60
Alienação Conta Mov. do TCE com o Banco do Brasil	97.592,90
Cota de Receita Recebida	51.458.578,17
Fundo Social	2.057.637,43
Indenizações e Restituições	3.431,66
Rendimentos de Aplicações Financeiras	2.164.172,79
Repasse Recebido IPREV	14.737.821,65
(-) DESPESAS PAGAS	116.284.394,54
Abono Alimentação	3.215.906,47
Adiantamentos	230.124,54
Auxílio Creche	441.874,21
Auxílio Moradia	129.682,88
Auxílio Transporte	289.593,33
Bolsistas	127.865,85
Conversão de 1/3 de Licença Prêmio	619.991,46
Décimo Terceiro Salário	8.348.601,49
Despesas de Capital	1.110.181,70
Despesas de Exercícios Anteriores	83.216,98
Férias	32.388,98
Férias indenizadas	182.826,66
Folha de Pagamento	37.075.078,97
Indenização Auxílio-Saúde	910.792,96
Obra	285.651,80
Obrigações Patronais	6.872.385,01
Outras Despesas de Custeio	1.760.539,70
Pessoal Militar	149.378,17
Repasse Prev. Concedido p/ cobertura do Déficit	6.460.849,56
Ressarcimento de Despesas de Pessoal Requisitado	208.144,17
Serviços Conservação Limp. e Segurança	1.749.319,65
Transferência Financeira à SEF	46.000.000,00
(+) RECEITA EXTRA-ORÇAMENTÁRIA	18.317.042,34
Consignações	18.317.042,34
(-) DESPESAS EXTRA-ORÇAMENTÁRIAS	18.308.616,12
Consignações	18.308.616,12
(=) SALDO FINANCEIRO EM 31/12/2015	37.618.871,68
(-) PROVISÕES FINANCEIRAS (EXTRA-CONTÁBEIS)	0,00
Provisões/equipamentos e outros materiais	0,00
Provisões/folha de pessoal: 13º e atrasados	0,00
Provisões/ Folha de pessoal: férias	0,00
Provisões/Obra: edificação e reformas	0,00
(-) OUTRAS DESPESAS	12.154.110,27
Precatórios de Pessoal e de Fornecedores Nacionais	2.162.278,75
Saldo de consignações do mês/exercício anteriores	1.784.356,59
Saldo de Restos a pagar	8.207.474,93
(=) DISPONIBILIDADE LÍQUIDA EM 31/12/2015	25.464.761,41

Fonte: Diretoria Geral de Administração e Finanças – DAF

No quarto trimestre de 2015, o Tribunal de Contas obteve ingresso de recursos financeiros no montante de R\$ 70,51 milhões e realizou despesas financeiras no valor de R\$ 116,28 milhões (incluído aí o repasse a SEF no valor de R\$ 46 milhões). Descontado o repasse de R\$ 46 milhões, podemos afirmar que houve um superávit financeiro de apenas R\$ 234.840,06, correspondendo a 0,33% do total da receita.

GRÁFICO 06

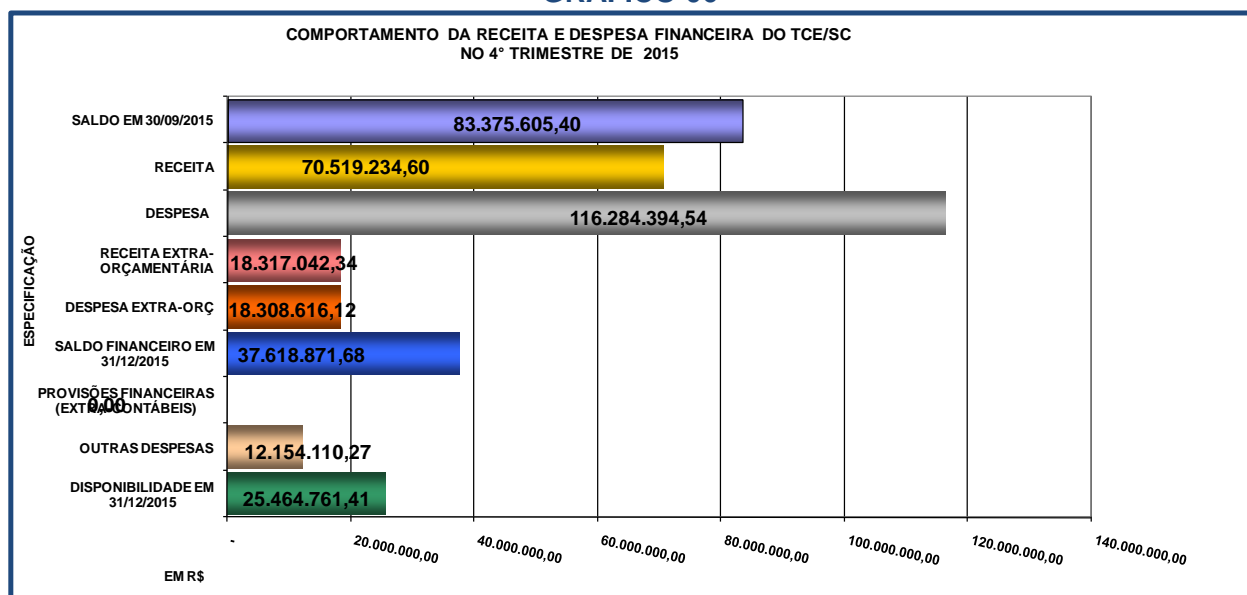

Fonte: Diretoria Geral de Administração e Finanças – DAF

Deduzindo-se os provisionamentos dos recursos para: aquisição de equipamentos e materiais permanentes; folha (13º, atrasados e férias) e outras obrigações (Saldo Consignações a Liquidar, Saldo de DDO a Liquidar, bem como de despesas de exercícios anteriores, a disponibilidade líquida do quarto trimestre de 2015, conforme demonstrado na Tabela 13, alcança o montante de R\$ 25.464.761,41.

3.1.5. Repasses do Tesouro do Estado ao TCE/SC

Neste trimestre, o Tesouro do Estado repassou recursos financeiros ao TCE/SC, sob a forma de cotas de despesas concedidas, no montante de R\$ 53.516.215,60 (cinquenta e três milhões, quinhentos e dezesseis mil, duzentos e quinze reais e sessenta centavos), valor equivalente a 1,66% da Receita Líquida Disponível – RLD.

TABELA 14 - REPASSES DO TESOIRO DO ESTADO AO TCE/SC **EM R\$**

MÊS	A REPASSAR	REPASSADO	DIFERENÇA
Janeiro	20.143.472,70	20.007.174,85	-136.297,85
Fevereiro	18.972.422,37	18.835.471,71	-136.950,66
Março	17.384.175,90	17.668.621,16	284.445,26
1º TRIMESTRE	56.500.070,97	56.511.267,72	11.196,75
Abril	17.439.423,97	17.418.416,19	-21.007,78
Maio	18.711.095,60	18.584.608,13	-126.487,47
Junho	17.930.414,95	18.066.608,22	136.193,27
2º TRIMESTRE	54.080.934,52	54.069.632,54	-11.301,98
Julho	17.877.042,85	17.877.042,85	0,00
Agosto	17.913.265,96	17.914.012,95	746,99
Setembro	17.518.302,31	17.663.554,48	145.252,17
3º TRIMESTRE	53.308.611,12	53.454.610,28	145.999,16
Outubro	17.258.293,42	17.258.319,12	25,70
Novembro	18.142.526,75	18.253.100,49	110.573,74
Dezembro	17.997.415,92	18.004.795,99	7.380,07
4º TRIMESTRE	53.398.236,09	53.516.215,60	117.979,51
MÉDIA NO ANO	18.107.321,06	18.129.310,51	21.989,45
NO ANO	217.287.852,70	217.551.726,14	263.873,44

OBS.: 1) Os valores a repassar são obtidos através da aplicação do percentual legal sobre os montantes informados mensalmente pela Secretaria de Estado da Fazenda, com base nos dados constantes do Balanço Consolidado. Estes montantes são suscetíveis a ajustes por parte do Executivo Estadual, podendo haver divergências entre os valores constantes em relatórios anteriores;

GRÁFICO 07

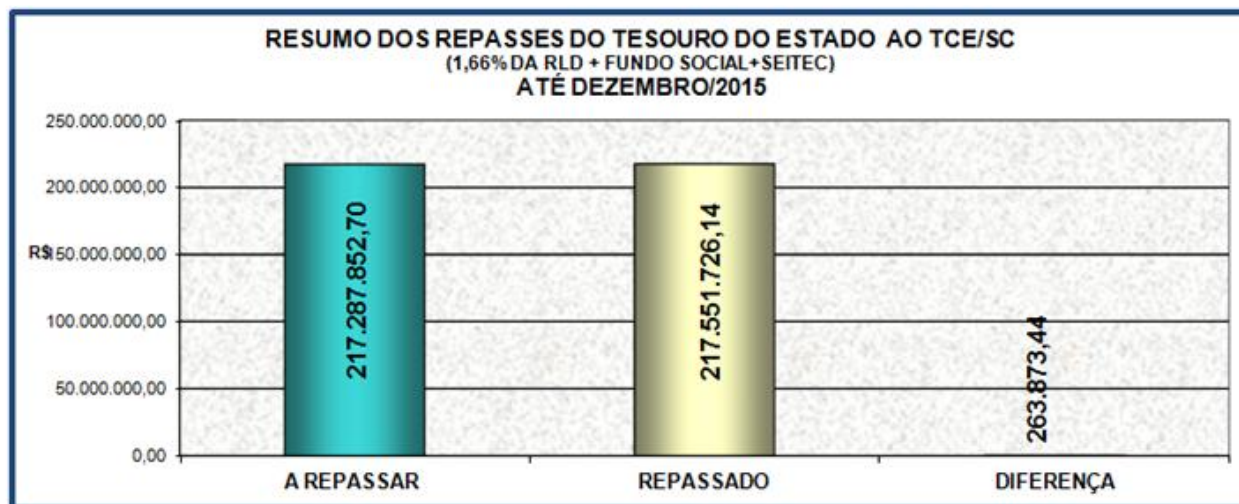

Fonte: Diretoria de Planejamento e Projetos Especiais – DPE

3.2. Licitações, Contratos e Convênios

No trimestre em exame, foram concluídos os processos de contratações e aquisições a seguir relacionados.

TABELA 15 – LICITAÇÕES, CONTRATOS E CONVÊNIOS

Processo	Modalidade	Objeto	Valor R\$
PROCESSO ADM 15/80277796	1º TERMO ADITIVO AO CO 06/2013	1º TERMO ADITIVO FIRMADO COM BANCO DO BRASIL S/A. DISPONIBILIZAÇÃO DE ACESSO PARA A UTILIZAÇÃO PELO TRIBUNAL DE CONTAS DO APLICATIVO LICITAÇÕES ELETRÔNICAS DO BANCO DO BRASIL. Data da Assinatura do Termo Aditivo: 15/10/2015.	
PROCESSO ADM 15/80266913	INEXIGIBILIDADE DE LICITAÇÃO 51/2015	INEXIGIBILIDADE DE LICITAÇÃO COM BRY TECNOLOGIA LTDA. ATUALIZAÇÃO DE LICENÇA DO BRY SIGNER SDK – CADES, INCLUINDO O NOVO PACOTE QUE PERMITIRÁ ASSINATURA NO CHROME. Data da Assinatura da Inexigibilidade de Licitação 0210/2015	5.000,00
PROCESSO ADM 15/80267138	CONTRATO Nº 30/2015	CONTRATO FIRMADO COM A EMPRESA BRY TECNOLOGIA LTDA. PARA ATUALIZAÇÃO DE LICENÇA DO BRY SIGNER SDK – CADES. Data da assinatura contrato 13/10/2015.	5.000,00
PROCESSO ADM 15/80274509	PREGÃO PRESENCIAL 54/2015	FORNECIMENTO DE LICENÇA DE USO DE SOFTWARE ADOBE CREATIVE CLOUD FOR TEAMS. Data da Homologação do Pregão Presencial: 05/10/2015.	4.350,00
PROCESSO ADM 15/80310831	CONTRATO Nº 33/2015	CONTRATO FIRMADO COM A EMPRESA MWV WEB SITE COMÉRCIO DE PRODUTOS ELETRÔNICOS LTDA. PARA FORNECIMENTO DE LICENÇA DE USO DE SOFTWARE ADOBE CREATIVE CLOUD FOR TEAMS Data da assinatura contrato 05/10/2015	4.350,00
ADM 15/80267057	INEXIGIBILIDADE 52/2015	INEXIGIBILIDADE DE LICITAÇÃO COM BRY TECNOLOGIA LTDA. PARA SUPORTE TÉCNICO E MANUTENÇÃO DO BRY SIGNER SDK – CADES. Data da Assinatura da Inexigibilidade de Licitação 17/11/2015	800,00
ADM 15/80266832	CONTRATO Nº 31/2015	CONTRATO FIRMADO COM A EMPRESA BRY TECNOLOGIA LTDA. PARA SUPORTE TÉCNICO E MANUTENÇÃO DO BRY SIGNER SDK – CADES. Data da assinatura contrato 17/11/2015.	800,00
ADM 15/80315558	INEXIGIBILIDADE 65/2015	INEXIGIBILIDADE DE LICITAÇÃO COM KRAUSE CONSULTORES ASSOCIADOS S/S LTDA. CONTRATAÇÃO DE CURSO PRESENCIAL PARA TURMA DE 40 SERVIDORES, A SER REALIZADO NO TRIBUNAL DE CONTAS DE SC. "ASPECTOS GERAIS DA APOSENTADORIA ESPECIAL" Data da Assinatura da Inexigibilidade de Licitação 13/11/2015	17.800,00
ADM 15/80296235	PREGÃO PRESENCIAL 56/2015	AQUISIÇÃO DE MATERIAL DE EXPEDIENTE PARA O TCE. Data da Homologação do Pregão Presencial: 27/10/2015.	3.540,63
ADM 15/80255717	PREGÃO PRESENCIAL 44/2015	AQUISIÇÃO DE MATERIAL DE INFORMÁTICA PARA O TCE. Data da Homologação do Pregão Presencial: 05/11/2015.	16.982,86
ADM 15/80313008	DISPENSA DE LICITAÇÃO Nº 61/2015	DISPENSA DE LICITAÇÃO COM ILSO PFLEGER & CIA LTDA, PARA SERVIÇOS DE MANUTENÇÃO DE JARDINS, DURANTE O ANO DE 2016. Data da assinatura da Dispensa de Licitação: 26/10/2015.	7.950,00
ADM 15/80313504	CONTRATO 34/2015.	CONTRATO FIRMADO ILSO PFLEGER & CIA LTDA. PARA CONTRATAÇÃO DE SERVIÇOS DE MANUTENÇÃO DOS JARDINS DURANTE O ANO DE 2016 PARA O TRIBUNAL DE CONTAS DO ESTADO DE SANTA CATARINA. Data da Assinatura do Contrato: 27/10/2015.	7.950,00
ADM 15/80311056	PREGÃO PRESENCIAL 57/2015	AQUISIÇÃO DE SUPRIMENTOS DE INFORMÁTICA PARA O TCE. Data da Homologação do Pregão Presencial: 04/11/2015.	9.315,00
ADM 15/80313857	PREGÃO PRESENCIAL 62/2015	FORNECIMENTO E INSTALAÇÃO DE REVESTIMENTO DE PISO EM CARPETE EM PLACA OU EM ROLO PARA O AUDITÓRIO DO BLOCO B DO TCE/SC. Data da Homologação do Pregão Presencial: 26/11/2015.	26.400,96
ADM 15/80323810	CONTRATO 39/2015.	CONTRATO FIRMADO ELFORT IMPORTAÇÃO E DISTRIBUIÇÃO DE PRODUTOS LTDA.ME, PARA FORNECIMENTO E INSTALAÇÃO DE REVESTIMENTO DE PISO EM CARPETE EM PLACA OU EM ROLO PARA O AUDITÓRIO DO BLOCO B DO TCE/SC. Data da Assinatura do Contrato: 30/11/2015.	26.400,96
ADM 15/80275157	DISPENSA DE LICITAÇÃO Nº 55/2015	DISPENSA DE LICITAÇÃO COM CENTRO BRASILEIRO DE PESQUISA EM AVALIAÇÃO E SELEÇÃO E DE PROMOÇÃO DE EVENTOS – CEBRASPE - PARA ORGANIZAÇÃO E REALIZAÇÃO DE CONCURSO PÚBLICO. Data da assinatura da Dispensa de Licitação: 11/11/2015.	667.028,69

Continua

Continuação

Processo	Modalidade	Objeto	Valor R\$
ADM 15/80275238	CONTRATO 32/2015.	CONTRATO FIRMADO CENTRO BRASILEIRO DE PESQUISA EM AVALIAÇÃO E SELEÇÃO E DE PROMOÇÃO DE EVENTOS – CEBRASPE - PARA ORGANIZAÇÃO E REALIZAÇÃO DE CONCURSO PÚBLICO. Data da Assinatura do Contrato: 11/11/2015.	667.028,69
ADM 15/80312702	PREGÃO PRESENCIAL 58/2015	FORNECIMENTO DE COMBUSTÍVEIS, ÓLEOS, FILTROS DE ÓLEO E AR DURANTE O ANO DE 2016 PARA O TRIBUNAL DE CONTAS DO ESTADO DE SANTA CATARINA. Data da Homologação do Pregão Presencial: 18/11/2015.	56.481,40
ADM 15/80319464	CONTRATO 035/2015	CONTRATO FIRMADO COM VILA RICA COMÉRCIO DE COMBUSTÍVEIS LTDA. PARA FORNECIMENTO DE COMBUSTÍVEIS, ÓLEOS, FILTROS DE ÓLEO E AR DURANTE O ANO DE 2016 PARA O TRIBUNAL DE CONTAS DO ESTADO DE SANTA CATARINA. Data da Assinatura do Contrato: 25/11/2015.	56.481,40
ADM 15/80321795	INEXIGIBILIDADE 66/2015	INEXIGIBILIDADE DE LICITAÇÃO COM ANA LUIZA TOTTI. PARA PROFERIR PALESTRA DE TRÊS HORAS EM CAPACITAÇÃO DE CONSELHEIROS MUNICIPAIS DE SAÚDE. Data da Assinatura da Inexigibilidade de Licitação 30/11/2015	1.790,00
ADM 15/80171610	PREGÃO PRESENCIAL 28/2015	AQUISIÇÃO DE PORTA DE DOBRAR E GRELHAS METÁLICAS PARA O TRIBUNAL DE CONTAS DO ESTADO DE SANTA CATARINA. Data da Homologação do Pregão Presencial: 09/12/2015.	14.203,00
ADM 15/80274002	PREGÃO PRESENCIAL 53/2015	FORNECIMENTO DE GRANITO PARA REVESTIMENTO DE PISO PARA RECOMPOSIÇÃO/SUBSTITUIÇÃO DO PISO DO PLENÁRIO DO TRIBUNAL DE CONTAS DO ESTADO DE SANTA CATARINA. Data da Homologação do Pregão Presencial: 10/12/2015.	10.575,55
ADM 15/80324549	PREGÃO PRESENCIAL 71/2015	AQUISIÇÃO DE PAPEL SULFITE PARA O TRIBUNAL DE CONTAS DO ESTADO DE SANTA CATARINA. Data da Sessão de Julgamento do Pregão Presencial: 17/12/2015.	FRACASSADO
ADM 15/80315124	PREGÃO PRESENCIAL 63/2015	AQUISIÇÃO DE MATERIAL ELÉTRICO PARA O TRIBUNAL DE CONTAS DO ESTADO DE SANTA CATARINA. Data da Homologação do Pregão Presencial: 15/12/2015.	55.123,10
ADM 15/80312966	PREGÃO PRESENCIAL 60/2015	FORNECIMENTO DE ÁGUA MINERAL DURANTE O ANO DE 2016 PARA O TRIBUNAL DE CONTAS DO ESTADO DE SANTA CATARINA. Data da Homologação do Pregão Presencial: 03/12/2015	54.310,00
ADM 15/80325863	CONTRATO 40/2015	CONTRATO FIRMADO COM PLANETA COMERCIAL LTDA. PARA FORNECIMENTO DE ÁGUA MINERAL DURANTE O ANO DE 2016 PARA O TRIBUNAL DE CONTAS DO ESTADO DE SANTA CATARINA. Data da Assinatura do Contrato: 10/12/2015.	54.310,00
ADM 15/80322686	PREGÃO PRESENCIAL 67/2015	AQUISIÇÃO DE BEBEDOUROS ELÉTRICOS PARA O TRIBUNAL DE CONTAS DO ESTADO DE SANTA CATARINA. Data da Homologação do Pregão Presencial: 16/12/2015.	4.200,00
ADM 15/80256012	PREGÃO PRESENCIAL 47/2015	AQUISIÇÃO DE MOBILIÁRIO (ARMÁRIOS) PARA O TRIBUNAL DE CONTAS DO ESTADO DE SANTA CATARINA. Data da Homologação do Pregão Presencial: 09/12/2015.	254.301,92
ADM 15/80326754	CONTRATO 42/2015	CONTRATO FIRMADO COM DOPE MÓVEIS LTDA. ME PARA FORNECIMENTO MONTAGEM E ASSISTÊNCIA TÉCNICAS DE ARMÁRIOS PARA O TRIBUNAL DE CONTAS DO ESTADO DE SANTA CATARINA. Data da Assinatura do Contrato: 14/12/2015.	159.852,00
ADM 15/803266754	CONTRATO 43/2015	CONTRATO FIRMADO COM JCR MOVEIS SOB MEDIDA LTDA. PARA FORNECIMENTO MONTAGEM E ASSISTÊNCIA TÉCNICAS DE PAINÉIS DE REVESTIMENTO E MÓVEIS SOB MEDIDA, PARA O TRIBUNAL DE CONTAS DO ESTADO DE SANTA CATARINA. Data da Assinatura do Contrato: 17/12/2015.	94.449,92
ADM 15/80317682	3º TERMO ADITIVO AO CO 07/2014	TERCEIRO TERMO ADITIVO AO CONTRATO 07/2014, FIRMADO COM EMPRESA GBC PRODUÇÃO E LOCAÇÃO LTDA. ME., FICA PRORROGADO POR MAIS 12 MESES A CONTAR DE 01/01/2016 a 31/12/2016. Data da Assinatura do Termo Aditivo: 08/12/2015.	
ADM 15/80320390	3º TERMO ADITIVO AO CO 103/2012	TERCEIRO TERMO ADITIVO AO CO 103/2012, FIRMADO COM IPM INFORMÁTICA LTDA. FICA PRORROGADO POR MAIS 12 MESES A CONTAR DE 01/01/2016 ATÉ 31/12/2016. Data da Assinatura do Termo Aditivo: 08/12/2015.	
ADM 15/80320128	3º TERMO ADITIVO AO CO 18/2013	TERCEIRO TERMO ADITIVO AO CONTRATO 18/2013, FIRMADO COM A EMPRESA CANTUR TURISMO LTDA., ME FICA PRORROGADO POR MAIS 12 MESES A CONTAR DE 01/01/2016 ATÉ 31/12/2016. Data da assinatura do Termo Aditivo: 02/12/2015.	
ADM 15/80320209	3º TERMO ADITIVO AO CO 04/2013	TERCEIRO TERMO ADITIVO AO CONTRATO 04/2013, FIRMADO COM A EMPRESA VTC SOLUÇÕES EM TURISMO LTDA FICA PRORROGADO POR MAIS 12 MESES A CONTAR DE 01/01/2016 ATÉ 31/12/2016. Data da assinatura do Termo Aditivo: 15/12/2015.	

Continua

Processo	Modalidade	Objeto	Valor R\$
ADM 15/80317763	2º TERMO ADITIVO AO CO 16/2014.	SEGUNDO TERMO ADITIVO AO CONTRATO 16/2014, FIRMADO COM A EMPRESA TV CLIPAGEM LTDA. PRORROGADO POR MAIS 12 MESES A CONTAR DE 01/01/2016 ATÉ 31/12/2016. Data da Assinatura do Termo Aditivo: 08/12/2015.	
ADM 15/80322414	1º TERMO ADITIVO AO CO 01/2015.	PRIMEIRO TERMO ADITIVO AO CONTRATO 01/2015, FIRMADO COM A EMPRESA ECOLUX ENGENHARIA LTDA. PRORROGADO POR MAIS 12 MESES A CONTAR DE 01/01/2015 ATÉ 31/12/2015. Data da Assinatura do Termo Aditivo: 30/12/2015.	
ADM 15/80320470	5º TERMO ADITIVO AO CO 52/2012	QUINTO TERMO ADITIVO AO CONTRATO 52/2012, FIRMADO COM A EMPRESA MAROCIDENTAL PROCESSAMENTO DE DADOS ME, FICA PRORROGADO PELO PERÍODO DE 1º/01/2016 ATÉ 10/09/2016. Data da assinatura do Termo Aditivo: 02/12/2015.	
ADM 15/80317500	4º TERMO ADITIVO AO CO 67/2012.	QUARTO TERMO ADITIVO AO CONTRATO 67/2012, FIRMADO COM SILVIO LODDI ME, FICA PRORROGADO POR MAIS 12 MESES A CONTAR DE 01/01/2016 ATÉ 31/12/2016. Data da Assinatura do Termo Aditivo: 08/12/2015.	
ADM 15/80320551	3º TERMO ADITIVO AO CO 13/2013.	TERCEIRO TERMO ADITIVO AO CONTRATO 13/2013, FIRMADO COM A EMPRESA RBM – SOLUÇÕES PARA GERENCIAMENTO DA INFORMAÇÃO LTDA. ME., FICA PRORROGADO POR MAIS 12 MESES A CONTAR DE 01/01/2016 ATÉ 31/12/2016. Data da Assinatura do Termo Aditivo: 09/12/2015.	
ADM 15/80320047	2º TERMO ADITIVO AO CO 03/2014	SEGUNDO TERMO ADITIVO AO CONTRATO 03/2014, FIRMADO COM EMPRESA HOFFMANN&GUTHIA COMÉRCIO DE EQUIPAMENTOS DE REFRIGERAÇÃO LTDA.,EPP. FICA PRORROGADO POR MAIS 12 MESES A CONTAR 01/01/2016 A 31/12/2016. Data da Assinatura do Termo Aditivo: 07/12/2015.	
ADM 15/80319545	1º TERMO ADITIVO AO CO 25/2015	PRIMEIRO TERMO ADITIVO AO CONTRATO 25/2015, FIRMADO COM ALMAQ EQUIPAMENTOS PARA ESCRITÓRIO LTDA. FICA PRORROGADO POR MAIS 12 MESES A CONTAR DE 01/01/2016 ATÉ 31/12/2016. Data da Assinatura do Termo Aditivo: 09/12/2015.	
ADM 15/80319626	2º TERMO ADITIVO AO CO 23/2014	SEGUNDO TERMO ADITIVO AO CONTRATO 23/2014, FIRMADO COM CULTURA SONORA PRODUÇÃO MUSICAL (LUIZ GUSTAVO CORDEIRO ZAGO), FICA PRORROGADO POR MAIS 12 MESES A CONTAR DE 01/01/2016 ATÉ 31/12/2016. Data da Assinatura do Termo Aditivo: 17/12/2015.	
ADM 15/80320985	3º TERMOS ADITIVO AO 89/2012	TERCEIRO TERMO ADITIVO AO CONTRATO 89/2012 FIRMADO COM GIOVANE CASCAES PACHECO ME., FICA PRORROGADO POR MAIS 12 MESES A CONTAR DE 01/01/2016 ATÉ 31/12/2016. Data da Assinatura do Contrato: 02/12/2015.	
ADM 15/80320632	5º TERMO ADITIVO AO CO 21/2013	QUINTO TERMO ADITIVO AO CONTRATO 21/2013, FIRMADO COM EMPRESA PROSERV ASSESSORIA E CONSULTORIA DE PESSOAL LTDA., FICA PRORROGADO POR MAIS 12 MESES A CONTAR 01/01/2016 A 31/12/2016. Data da Assinatura do Termo Aditivo: 09/12/2015.	
ADM 15/80321019	2º TERMO ADITIVO AO CT Nº 038//2013	SEGUNDO TERMO ADITIVO AO CONTRATO 038/2013, FIRMADO COM A EMPRESA TDSA COMERCIO DE SOFTWARE LTDA., FICA PRORROGADO POR MAIS 12 MESES A CONTAR DE 01/01/2016 ATÉ 31/12/2016. Data da Assinatura do Termo Aditivo: 02/12/2015.	
ADM 15/80317844	3º TERMO ADITIVO AO CT Nº 20/2013	TERCEIRO TERMO ADITIVO AO CONTRATO 20/2013, FIRMADO COM ASSOCIAÇÃO CATARINENSE DE EMISSORAS DE RÁDIO E TELEVISÃO – ACAERT, FICA PRORROGADO POR MAIS 12 MESES A CONTAR 01/01/2016 A 31/12/2016. Data da Assinatura do Termo Aditivo: 08/12/2015.	
ADM 15/80320713	5º TERMO ADITIVO AO CT 55/2012	QUINTO TERMO ADITIVO AO CONTRATO 55/2012, FIRMADO COM A EMPRESA 14 BRASIL TELECOM CELULAR S/A FICA PRORROGADO POR MAIS 12 MESES A CONTAR DE 1º/01/2016 ATÉ 31/12/2016. Data da assinatura do Termo Aditivo: 02/12/2015.	
ADM 15/80317410	4º TERMO ADITIVO AO CT 37/2013	QUARTO TERMO ADITIVO AO CONTRATO 37/2013, FIRMADO COM A EMPRESA ISMAEL FERREIRA VARELA ME, FICA PRORROGADO POR MAIS 12 MESES A CONTAR DE 01/01/2016 ATÉ 31/12/2016. Data da Assinatura do Termo Aditivo: 02/12/2015.	
ADM 15/80319707	5º TERMO ADITIVO CT 07/2011 CO 07/2011	QUINTO TERMO ADITIVO AO CONTRATO 07/2011, FIRMADO COM A EMPRESA JEXPERTS TECNOLOGIA LTDA, FICA PRORROGADO PELO PERÍODO DE 01/01/2016 ATÉ 15/09/2016. Data da Assinatura do Termo Aditivo: 02/12/2015.	
ADM 15/80324034	DISPENSA DE LICITAÇÃO Nº 70/2015	DISPENSA DE LICITAÇÃO COM A CELESC – CENTRAIS ELÉTRICAS DE SANTA CATARINA SA, PARA FORNECIMENTO ESTIMADO DE ENERGIA ELÉTRICA, DURANTE O ANO DE 2016. Data da Assinatura da Dispensa de Licitação: 15/12/2015.	840.000,00
ADM 15/80324115	DISPENSA DE LICITAÇÃO Nº 68/2015	DISPENSA DE LICITAÇÃO COM A CASAN – COMPANHIA CATARINENSE DE ÁGUAS E SANEAMENTO-CASAN, PARA FORNECIMENTO ESTIMADO DE ÁGUA TRATADA E COLETA E TRATAMENTO DE ESGOTO, DURANTE O ANO DE 2016. Data da assinatura da Dispensa de Licitação: 15/12/2015	120.000,00

Continua

Continuação

Processo	Modalidade	Objeto	Valor R\$
ADM 15/80323909	DISPENSA DE LICITAÇÃO Nº 69/2015	DISPENSA DE LICITAÇÃO COM A DIRETORIA DE IMPRENSA OFICIAIS E EDITORA DE SANTA CATARINA, VEICULAÇÃO DE EVENTUAIS ATOS NO DIÁRIO OFICIAL DO ESTADO E SERVIÇOS DE IMPRESSÃO DE FORMULÁRIOS PADRONIZADOS E EDIÇÕES TÉCNICAS PARA O ANO DE 2016. Data da assinatura da Dispensa de Licitação: 09/12/2016.	145.000,00
ADM 15/80323577	3º TERMO ADITIVO AO CO 21/2014	TERCEIRO TERMO ADITIVO AO CONTRATO 21/2014, FIRMADO COM EMPRESA STAFETTA, ESPORTE E LAZER LTDA. FICA PRORROGADO POR MAIS 12 MESES A CONTAR 01/01/2016 A 31/12/2016. Data da Assinatura do Termo Aditivo: 02/12/2015.	
ADM 15/80321442	2º TERMO ADITIVO AO CT Nº 41/2013	SEGUNDO TERMO ADITIVO FIRMADO COM O CIASC CENTRO DE INFORMÁTICA E AUTOMAÇÃO DO ESTADO DE SC. , FICA PRORROGADO POR MAIS 12 MESES A CONTAR DE 01/01/2016 ATÉ 31/12/2016. Data da Assinatura do Termo Aditivo: 09/12/2015.	
ADM 15/80319898	2º TERMO ADITIVO AO CO 43/2013	SEGUNDO TERMO ADITIVO AO CONTRATO 43/2013, FIRMADO COM A EMPRESA ARFLEX COMÉRCIO E SERVIÇOS DE CLIMATIZAÇÃO LTDA. ME FICA PRORROGADO POR MAIS 12 MESES A CONTAR DE 01/01/2016 ATÉ 31/12/2016. Data da Assinatura do Termo Aditivo: 07/12/2015.	
ADM 15/80320802	3º TERMO ADITIVO AO CT Nº 04/2010 CO 04/2010	TERCEIRO TERMO ADITIVO AO CONTRATO 04/2010, FIRMADO COM A EMPRESA THYSSENKRUPP ELEVADORES S/A, FICA PRORROGADO POR MAIS 12 MESES A CONTAR DE 01/01/2016 ATÉ 31/12/2016. Data da Assinatura do Termo Aditivo: 17/12/2015.	
ADM 15/80321108	4º TERMO ADITIVO AO CT 36/2013	QUARTO TERMO ADITIVO AO CONTRATO 36/2013 PD CASE INFORMÁTICA LTDA. FICA PRORROGADO POR MAIS 12 MESES A CONTAR DE 01/01/2016 ATÉ 31/12/2016. Data da Assinatura do Termo Aditivo: 08/12/2015.	
ADM 15/80313180	PREGÃO PRESENCIAL 59/2015	FORNECIMENTO DE CAFÉ, AÇUCAR, LEITE, CHA E ADOÇANTE, DURANTE O ANO DE 2016, PARA O TRIBUNAL DE CONTAS DO ESTADO DE SANTA CATARINA. Data da Homologação do Pregão Presencial: 23/11/2015.	56.516,00
ADM 15/80322090	CONTRATO 36/2015.	CONTRATO FIRMADO COM HERCÍLIO CORREA RODRIGUES ME PARA FORNECIMENTO DE LEITE, CHÁ E ADOÇANTE DURANTE O ANO DE 2016 PARA O TRIBUNAL DE CONTAS DO ESTADO DE SANTA CATARINA. Data da Assinatura do Contrato: 30/11/2015.	31.419,00
ADM 15/80321876	CONTRATO 38/2015.	CONTRATO FIRMADO COM GIZELE REGINA DA SILVA ME PARA FORNECIMENTO DE AÇÚCAR DURANTE O ANO DE 2016 PARA O TRIBUNAL DE CONTAS DO ESTADO DE SANTA CATARINA. Data da Assinatura do Contrato: 30/11/2015.	4.516,00
ADM 15/80321957	CONTRATO 37/2015.	CONTRATO FIRMADO COM INDÚSTRIA DE ALIMENTOS SANTA CATARINA EIRELI EPP. PARA FORNECIMENTO DE CAFÉ, DURANTE O ANO DE 2016, PARA O TRIBUNAL DE CONTAS DO ESTADO DE SANTA CATARINA. Data da Assinatura do Contrato: 30/11/2015.	22.000,00
ADM 15/80319979	1º TERMO ADITIVO AO CO Nº 37/2014	PRIMEIRO TERMO ADITIVO AO CONTRATO 37/2014, FIRMADO COM RELOBYTE SOLUÇÕES DE PONTO DE ACESSO LTDA FICA PRORROGADO POR MAIS 12 MESES A CONTAR 01/01/2016 A 31/12/2016. Data da Assinatura do Termo Aditivo: 02/12/2015.	
ADM 15/80319979	1º TERMO ADITIVO AO CO Nº 37/2014	PRIMEIRO TERMO ADITIVO AO CONTRATO 37/2014, FIRMADO COM RELOBYTE SOLUÇÕES DE PONTO DE ACESSO LTDA FICA PRORROGADO POR MAIS 12 MESES A CONTAR 01/01/2016 A 31/12/2016. Data da Assinatura do Termo Aditivo: 02/12/2015.	
ADM 15/80321280	1º TERMO ADITIVO AO CO 21/2015	PRIMEIRO TERMO ADITIVO AO CONTRATO 21/2015, FIRMADO COM A EMPRESA IAGENTE TECNOLOGIA LTDA., FICA PRORROGADO POR MAIS 12 MESES A CONTAR DE 01/01/2016 ATÉ 31/12/2016. Data da assinatura do Termo Aditivo: 02/12/2015.	

Fonte: DAF – Divisão de Licitações e Contratos

3.3. Gestão de pessoas

O controle dos atos de nomeação, posse, exoneração, aposentadoria, licença, substituição, designação para comissões e demais atos, é atribuição da Diretoria de Gestão de Pessoas, criada pela Resolução N.TC-0089/2014.

3.3.1. Quadro de Pessoal do TCE/SC

A Tabela 16 demonstra o número de servidores lotados no Tribunal, de acordo com as categorias funcionais, no final do quarto trimestre de 2015. Como se observa, o Tribunal dispõe de 790 cargos, com um índice de ocupação de 63,29% (sessenta e três vírgula vinte e nove por cento). No período, houve 3 (três) admissões e 3 (três) vacâncias, decorrentes de falecimento de servidores inativos.

TABELA 16 - QUADRO DE PESSOAL DO TCE/SC

Categoria Funcional	Cargos Existentes	Cargos Ocupados		Cargos Vagos	Distribuição Percentual dos Cargos Ocupados
		Quantidade	%		
NÍVEL SUPERIOR (ONS, AFC e TAC)	548	316	57,66	232	63,20
NÍVEL MÉDIO (ONM e AUC)	105	63	60,00	42	12,60
NÍVEL BÁSICO (ONB, MOO e AAO)	37	27	72,97	10	5,40
DAS/DAI-5	88	84	95,45	4	16,80
CONSELHEIROS E AUDITORES	12	10	83,33	2	2,00
Total	790	500	63,29	290	100,00
SERVIDORES À DISPOSIÇÃO					
SERV. DE OUTROS ÓRGÃOS À DISP. DO TCE/SC	41				
SERV. DO TCE/SC À DISP. DE OUTROS ÓRGÃOS	6				

Fonte: Diretoria de Administração e Finanças – DAF

Obs. A quantidade de cargos ocupados DAS/DAI-5 (84) é composta por 54 servidores que não integram o Quadro Efetivo do TCE (art. 37, II da CF/88; art. 21 da CE/89 e 30 servidores efetivos).

O total de cargos ocupados (500) deve ser acrescido de mais 41 servidores de outros Órgãos à disposição do TCE/SC, totalizando 541 servidores.; Desse total (541), constam 30 servidores efetivos que ocupam, concomitantemente, cargos comissionados, que devem ser diminuídos, totalizando 511 servidores, conforme tabela 17.

GRÁFICO 08

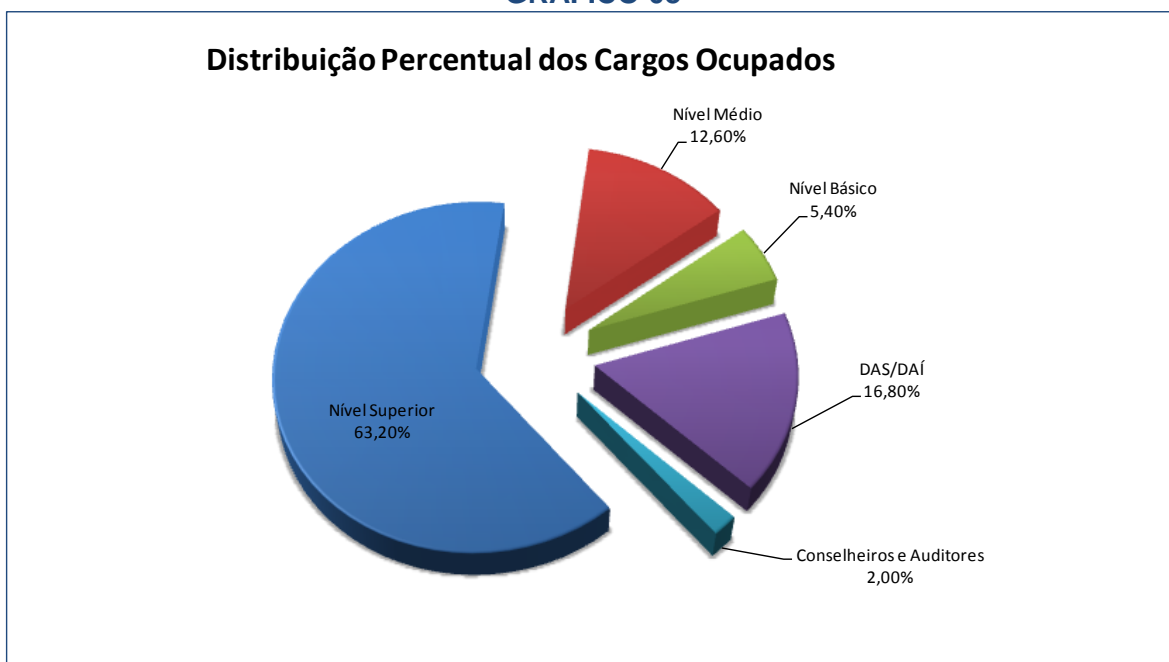

Fonte: Diretoria de Administração e Finanças – DAF

3.3.2. Distribuição Funcional do TCE/SC

A tabela a seguir apresenta a situação dos servidores com nível superior alocados por unidade administrativa. Destaca-se que, 74,06% dos Auditores Fiscais de Controle Externo estão lotados na área fim deste Tribunal.

TABELA 17 - DISTRIBUIÇÃO FUNCIONAL DO TCE

UNIDADE	Todos os Cargos		Cargos de Nível Superior		Auditor Fiscal de Controle Externo	
	QUANT.	%	QUANT.	%	QUANT.	%
Associação dos Servidores do Tribunal de Contas	-	-	-	-	-	-
CONSULTORIA GERAL (COG) (*)	11	2,15	11	2,75	10	3,41
DIRETORIA DE ADMINISTRAÇÃO E FINANÇAS (DAF)	42	8,22	22	5,5	14	4,78
DIRETORIA DE ATIVIDADES ESPECIAIS (DAE) (*)	19	3,72	19	4,75	18	6,14
DIRETORIA DE CONTROLE DA ADMINISTRAÇÃO ESTADUAL (DCE) (*)	51	9,98	50	12,5	43	14,68
DIRETORIA DE CONTROLE DE ATOS DE PESSOAL (DAP) (*)	34	6,65	31	7,75	28	9,56
DIRETORIA DE CONTROLE DE CONTAS DE GOVERNO (DCG) (*)	10	1,96	10	2,5	7	2,39
DIRETORIA DE CONTROLE DE LICITAÇÕES E CONTRATAÇÕES (*)	31	6,07	29	7,25	27	9,22
DIRETORIA DE CONTROLE DE MUNICÍPIOS (DMU) (*)	43	8,41	39	9,75	37	12,63
DIRETORIA DE GESTÃO DE PESSOAS (DGP)	23	4,50	20	5	9	3,07
DIRETORIA DE INFORMÁTICA (DIN)	15	2,94	11	2,75	7	2,39
DIRETORIA DE PLANEJAMENTO E PROJETOS ESPECIAIS (DPE)	9	1,76	8	2	7	2,39
DIRETORIA DE RECURSOS E REEXAMES (DRR) (*)	10	1,96	10	2,5	7	2,39
DIRETORIA GERAL DE CONTROLE EXTERNO (DGCE) (*)	5	0,98	5	1,25	2	0,68
DIRETORIA GERAL DE PLANEJAMENTO E ADMINISTRAÇÃO (DGPA)	6	1,17	5	1,25	3	1,02
Gab - Wilson Rogério Wan Dall (*)	11	2,15	7	1,75	2	0,68
GAB. AUDITOR GERSON DOS SANTOS SICCA (*)	7	1,37	5	1,25	3	1,02
Gab Cons Heurneus Joao de Nadal (*)	10	1,96	8	2	4	1,37
Gabinete de Conselheiro - Luiz Eduardo Cherem (*)	14	2,74	11	2,75	4	1,37
Gab Conselheiro Luiz Roberto Herbst (*)	9	1,76	4	1	2	0,68
GAB. AUDIT SABRINA NUNES IOCKEN (*)	7	1,37	4	1	2	0,68
GAB. AUDITOR CLEBER MUNIZ GAVI (*)	8	1,57	6	1,5	4	1,37
Gab. Cons. Adircelio M. F. Junior (*)	10	1,96	8	2	7	2,39
Gabinete de Conselheiro - César Filomeno Fontes (*)	11	2,15	7	1,75	2	0,68
Gabinete de Conselheiro - Julio Cesar Garcia (*)	10	1,96	7	1,75	5	1,71
GABINETE DO CONSELHEIRO CORREGEDOR GERAL (GCR) (*)	4	0,78	4	1	2	0,68
PRESIDÊNCIA (GAP)	12	2,35	7	1,75	4	1,37
PRESIDÊNCIA (GAP) - ACOM	10	1,96	7	1,75	2	0,68
PRESIDÊNCIA (GAP) - ASMI	18	3,52	3	0,75	0	-
PRESIDÊNCIA (GAP) - AUDI	5	0,98	5	1,25	4	1,37
PRESIDÊNCIA (GAP) - ICON	11	2,15	8	2	2	0,68
PRESIDÊNCIA (GAP) - OUVI	4	0,78	3	0,75	3	1,02
SECRETARIA GERAL	34	6,65	19	4,75	15	5,12
SERVIDORES À DISPOSIÇÃO DE OUTROS ÓRGÃOS	6	1,17	6	1,5	6	2,05
VICE PRESIDÊNCIA	1	0,20	1	0,25	1	0,34
TOTAL	511	100	400	100	293	100

Fonte: Diretoria de Administração e Finanças – DAF

(*) Unidades que executam atividades finalísticas do Tribunal de Contas

(**) Na quantidade total de servidores (514) constantes dessa tabela também estão adicionados 41 servidores de outros órgãos à disposição do TCE.

(***) Do total de 514 servidores constantes desta tabela não constam 35 servidores efetivos que ocupam cargos comissionados concomitantemente, evitando-se contagem em duplicidade.

3.4. Treinamento e Aperfeiçoamento

O exercício eficiente e eficaz da fiscalização, que é atribuição deste Tribunal, depende de investimentos na capacitação de seus servidores para garantir o constante aprimoramento das técnicas de fiscalização e a melhoria dos padrões de desempenho.

O TCE tem investido significativamente nas atividades de treinamento e de aperfeiçoamento de seu corpo técnico.

No TCE, a capacitação dos servidores e desenvolvimento profissional está vinculada ao Instituto de Contas, criado pela Resolução TC - 07/2001.

3.4.1 - Atividades de Aperfeiçoamento

No quarto trimestre de 2015 foram realizadas atividades de capacitação ao público interno, com oferta de 32 (trinta e dois) eventos (Tabela 18). Quanto ao público externo, houve a participação de 516 (quinhentos e dezesseis) servidores públicos, agentes políticos e demais interessados.

TABELA 18 – ATIVIDADES DE CAPACITAÇÃO E APERFEIÇOAMENTO – PÚBLICO INTERNO

Curso	Forma de Execução	Ministrante	Local	Valor Unitário R\$	Valor Global R\$	C/H	Participantes
VIII Congresso Brasileiro de Direito Urbanístico	indireta	diversos	Fortaleza	4.583,00	4.583,00	20	1
I Congresso Internacional de Controle e Políticas Públicas	indireta	diversos	Belo Horizonte	3.571,33	21.428,00	20	6
Lançamento dos resultados do IEGM - 1º Anuário e Relatório do Desempenho Municipal	indireta	diversos	São Paulo	3.074,00	3.074,00	8	1
IRB - 1º Congresso Internacional de Controle e Políticas Públicas	indireta	diversos	Belo Horizonte	3.662,00	3.662,00	20	1
V Congresso Internacional de Informação de Custos e Qualidade do Gasto no Setor Público	indireta	diversos	Brasília	3.701,00	7.402,00	24	2
XXIX Ciências Contábeis (UFSC)	indireta	diversos	Florianópolis	550,00	550,00	22	1
2º Reunião do Grupo Técnico da GTCO e GTREL	indireta	diversos	Brasília	3.300,60	13.202,60	24	4
XXIX Congresso Brasileiro de Direito Administrativo	indireta	diversos	Goiânia	4.254,50	17.018,00	20	4
Levantamento de Governança e Gestão de Saúde (Igov Saúde)	indireta	diversos	Brasília	3.182,00	6.364,00	12	2
Encontro Técnico Nacional de Auditoria de Obras Públicas - ENAOP/2015	indireta	diversos	Campo Grande	3.191,00	12.764,00	12	4
XVIII Seminário em Administração	indireta	diversos	São Paulo	2.812,00	2.812,00	28	1
III Congresso Brasileiro das Empresas Estatais	indireta	diversos	Brasília	4.428,00	17.712,00	16	4
A produção e o uso de imagens fotográficas em auditorias	indireta	diversos	Florianópolis	48,00	1.200,00	5	25
V Congresso Internacional de Direito e Sustentabilidade	indireta	diversos	Florianópolis	35,00	280,00	16	8
3º Seminário de Práticas de Contabilidade Aplicada ao Setor Público	indireta	diversos	Florianópolis	120,00	720,00	12	7
Projeto de Obras Públicas (Reunião)	indireta	diversos	Porto Alegre	1.965,00	1.965,00	14	1
11º Encontro SophiA Biblioteca - Software de gerenciamento de biblioteca	indireta	diversos	São Paulo	3.024,00	3.024,00	12	1
XXIV Congresso Nacional do CONPEDI	indireta	diversos	Belo Horizonte	296,00	296,00	24	1

Continua

Continuação

Curso	Forma de Execução	Ministrante	Local	Valor Unitário R\$	Valor Global R\$	C/H	Participantes
Reunião do Comitê de Processualística, Súmula e Jurisprudência - IRB	indireta	diversos	São Paulo	3.372,00	3.372,00	15	1
Direção Defensiva e Prevenção de Acidentes	direta	diversos	Florianópolis	250,00	5.000,00	20	20
6º Reunião Comitê de Obras Públicas - IBRAOP/IRB	indireta	diversos	São Paulo	4.002,00	8.004,00	24	2
Papéis de Trabalho em Auditorias em Projetos e Programas Financiados pelo Banco Mundial e BID	indireta	diversos	Fortaleza	5.470,00	10.940,00	14	2
Aspectos Gerais da Aposentadoria Especial (Agentes Nocivos à Saúde)	direta	diversos	Florianópolis	445,00	17.800,00	15	40
XXVIII Congresso de Tribunais de Contas do Brasil	indireta	diversos	Recife	1.500,00	6.000,00	24	4
Passo a passo do processo disciplinar	indireta	diversos	São Paulo	4.739,76	14.219,28	13	3
Mestrado Acadêmico em Gestão de Políticas Públicas	Interna Indireta	diversos	Univali - Itajaí	15.136,32	15.136,32	180	1
Mestrado Acadêmico em Administração	Interna Indireta	diversos	Univali - Biguaçu	15.503,04	46.509,12	120	3
Mestrado Acadêmico em Ciência Jurídica	Interna Indireta	diversos	Univali - Itajaí	24.964,20	124.821,00	230	5
Mestrado Acadêmico em Ciência Jurídica	Interna Indireta	diversos	Univali - Itajaí	6.241,05	6.241,05	90	1
Mestrado Acadêmico em Ciência Jurídica	Interna Indireta	diversos	Univali - Itajaí	6.241,05	6.241,05	115	1
Mestrado Acadêmico em Ciência Jurídica	Interna Indireta	diversos	UDESC/ESAG	21.000,00	105.000,00	360	5
Mestrado Acadêmico em Administração	Interna Indireta	diversos	UDESC/ESAG	11.225,00	22.450,00	180	2
TOTAL					509.790,42	1.709	164

Fonte: Instituto de Contas

TABELA 19 – ATIVIDADES DE CAPACITAÇÃO E APERFEIÇOAMENTO – PÚBLICO EXTERNO

Curso	Clientela	Ministrante	Local	Valor Unitário R\$	Valor Global R\$	C/H	Participantes
1º Seminário dos Procuradores Públicos da Região Serrana	Procuradores Públicos	Azor El Achkar (DLC)	Lages	153,00	153,00	2	-
Capacitação para conselheiros municipais de saúde	Conselheiros Municipais de saúde	Ana Luiza Totti, Hamilton H. Hoemke, Rafael K. Reginatto, Luiz Claudio Viana	Auditório do TCE/SC	9,32	1.790,00	8	192
3º Encontro Catarinense de Controladores Internos Municipais da Rede de Controle	Controladores Internos	diversos	Auditório do TCE/SC	0,00	0,00	16	295
Curso de Especialização em Controle Público (ICON-PÓS) - curso oferecido pelo TCE/SC	Servidores Públicos	diversos	Salas do ICON (TCE/SC)	400,68	11.620,00	196	29
TOTAL					13.563,00,50	222	516

Fonte: ICON

3.5. Programa de Estágio

Considerando a importância da aproximação interinstitucional - Tribunal de Contas x Universidade e Tribunal de Contas x ensino médio - e considerando a importância de uma primeira oportunidade de aplicação dos conhecimentos teóricos adquiridos nos bancos escolares, o TCE/SC implantou procedimentos de captação de candidatos ao programa de estágio para estudantes de ensino médio e superior.

A Tabela a seguir apresenta a lotação dos estagiários nas respectivas áreas do Tribunal de Contas.

TABELA 20 – ESTÁGIÁRIOS DO TCE/SC

LOTAÇÃO	CURSO	TOTAL
Diretoria de Controle da Administração Estadual - DCE	DIREITO	2
	ADMINISTRAÇÃO	1
	CIÊNCIAS CONTÁBEIS	2
	NÍVEL MÉDIO	2
Diretoria de Atividades Especiais - DAE	ADMINISTRAÇÃO	-
Diretoria de Controle de Atos de Pessoal - DAP	ADMINISTRAÇÃO	1
	NÍVEL MÉDIO	1
Diretoria de Controle de Licitações e Contratações - DLC	DIREITO	2
	ENGENHARIA CIVIL	2
Diretoria de Controle de Contas de Governo - DCG	CIÊNCIAS CONTÁBEIS	2
	DIREITO	2
Diretoria de Controle de Municípios - DMU	ADMINISTRAÇÃO	-
	CIÊNCIAS CONTÁBEIS	2
	DIREITO	1
Secretaria Geral - SEG	ADMINISTRAÇÃO	3
	NÍVEL MÉDIO	3
	ADMINISTRAÇÃO	1
Diretoria de Planejamento e projetos Especiais - DPE	ADMINISTRAÇÃO	-
Diretoria Geral de Planejamento e Administração - DGPA	CIÊNCIAS CONTÁBEIS	2
	NÍVEL MÉDIO	1
	ADMINISTRAÇÃO	-
Diretoria de Administração e Finanças - DAF	ADMINISTRAÇÃO	-
Diretoria de Gestão de Pessoas - DGP	DIREITO	2
Consultoria Geral - COG	SIST. DE INFORMAÇÃO	2
Diretoria de Informática - DIN	JORNALISMO	2
Assessoria de Comunicação - ACOM	DIREITO	3
DIRETORIA DE RECURSOS E REPRESENTAÇÕES - DRR	DIREITO	-
Gabinete de Auditor - GAA/GSS	JORNALISMO	1
Gabinete de Auditor - GAA/SNI	LETRAS	1
Gabinete de Conselheiro - GAC/AMF	ADMINISTRAÇÃO	1
Corregedoria - COR	ADMINISTRAÇÃO	2
	BIBLIOTECONOMIA	2
ICON	ARQUITETURA	1
Gabinete da presidência - GAP/Eng.		
TOTAL		47

Fonte: DAF/DRH