

3. ATIVIDADES ADMINISTRATIVAS

3.1. Recursos Orçamentários e Financeiros

3.1.1. Previsão Orçamentária

A Lei de Diretrizes Orçamentárias para o exercício financeiro de 2012, Lei N° 15.530 de 08/08/2011, artigo 23, inciso II, destinou ao TCE/SC o montante correspondente a 1,66% (um vírgula sessenta e seis por cento) da Receita Líquida Disponível – RLD do Orçamento Geral do Estado. A proposta orçamentária do TCE/SC foi elaborada e aprovada no valor de R\$ 153.167.273,00 (cento e cinquenta e três milhões, cento e sessenta e sete mil, duzentos e setenta e três reais), fazendo parte integrante da Lei N° 15.723 de 22/12/2011, que estima a receita e fixa a despesa do Estado para o exercício financeiro de 2012.

3.1.2. Alteração Orçamentária

No primeiro trimestre de 2012, foram realizadas alterações orçamentárias no montante de R\$ 31.658.997,54 (trinta e um milhões, seiscentos e cinquenta e oito mil, novecentos e noventa e sete reais e cinquenta e quatro centavos). Desse total, R\$ 7.947.499,63 (sete milhões, novecentos e quarenta e sete mil, quatrocentos e noventa e nove reais e sessenta e três centavos) foram descentralizados pelo Fundo Financeiro de Previdência, ação 9359, destinados a realizar despesas com inativos desse Tribunal, R\$ 1.054.040,90 (um milhão, cinquenta e quatro mil, quarenta reais e noventa centavos) por anulação parcial dos créditos existentes, com o objetivo de adequar o Quadro de Detalhamento de Despesa – QDD/2012 do Tribunal e assim otimizar a execução orçamentária de suas ações (projetos e atividades) e R\$ 22.657.457,01 (vinte e dois milhões seiscentos e cinquenta e sete mil quatrocentos e cinquenta e sete reais e um centavo) por conta do superávit financeiro apurado em balanço patrimonial do exercício anterior (inciso I, § 1º, do art. 43 da Lei 4.320/64).

3.1.3. Execução Orçamentária

O TCE/SC, no primeiro trimestre, realizou despesas no valor de R\$ 45.270.548,00 (quarenta e cinco milhões, duzentos e setenta mil e quinhentos e quarenta e oito reais) correspondente a 24,63% (vinte e quatro vírgula sessenta e três por cento) do total autorizado.

TABELA 12 – RESUMO DA EXECUÇÃO ORÇAMENTÁRIA

Descrição das Despesas	Despesa Autorizada	Primeiro Trimestre de 2012		No exercício		Saldo	
		R\$	%	R\$	%	R\$	%
I - DESPESAS CORRENTES	168.438.494,41	41.403.513,15	91,46	41.403.513,15	91,46	127.034.981,26	91,72
COM PESSOAL ATIVO	118.232.686,00	22.998.999,65	50,80	22.998.999,65	50,80	95.233.686,35	68,76
VENCIMENTOS E VANTAGENS FIXAS - PESSOAL CIVIL	88.122.686,00	18.781.916,09	41,49	18.781.916,09	41,49	69.340.769,91	50,06
VENCIMENTOS E VANTAGENS FIXAS - PESSOAL MILITAR	910.000,00	38.707,26	0,09	38.707,26	0,09	871.292,74	0,63
OBRIGAÇÕES PATRONAIS	1.200.000,00	265.521,95	0,59	265.521,95	0,59	934.478,05	0,67
OUTRAS DESPESAS VARIÁVEIS - PESSOAL CIVIL	720.000,00	133.390,89	0,29	133.390,89	0,29	586.609,11	0,42
DESPESAS DE EXERCÍCIOS ANTERIORES	7.310.000,00	0,00	0,00	0,00	0,00	7.310.000,00	5,28
INDENIZAÇÕES E RESTITUIÇÕES TRABALHISTAS	2.500.000,00	279.032,04		279.032,04	0,62	2.220.967,96	1,60
RESSARCIMENTO DE DESPESAS DE PESSOAL REQUISITADO	600.000,00	225.000,00	0,50	225.000,00	0,50	375.000,00	0,27
OBRIGAÇÕES PATRONAIS	14.600.000,00	2.993.965,56	6,61	2.993.965,56	6,61	11.606.034,44	8,38
DESPESAS DE EXERCÍCIOS ANTERIORES	1.110.000,00	0,00	0,00	0,00	0,00	1.110.000,00	0,80
RESSARCIMENTO DE DESPESAS DE PESSOAL REQUISITADO	500.000,00	120.000,00	0,27	120.000,00	0,27	380.000,00	0,27
OBRIGAÇÕES PATRONAIS	660.000,00	161.465,86	0,36	161.465,86	0,36	498.534,14	0,36
COM PESSOAL INATIVO	10.987.499,63	8.205.080,03	18,12	8.205.080,03	18,12	2.782.419,60	2,01
APOSENTADORIAS E REFORMAS	7.987.499,63	7.947.499,63	17,56	7.947.499,63	17,56	40.000,00	0,03
DESPESAS DE EXERCÍCIOS ANTERIORES	1.610.000,00	2.522,00	0,01	2.522,00	0,01	1.607.478,00	1,16
INDENIZAÇÕES E RESTITUIÇÕES TRABALHISTAS	10.000,00	0,00		0,00		10.000,00	0,01
OBRIGAÇÕES PATRONAIS	40.000,00	10.396,48	0,02	10.396,48	0,02	29.603,52	0,02
DESPESAS DE EXERCÍCIOS ANTERIORES	340.000,00	0,00	0,00	0,00	0,00	340.000,00	0,25
DESPESAS DE EXERCÍCIOS ANTERIORES	850.000,00	224.502,00	0,50	224.502,00	0,50	625.498,00	0,45
OBRIGAÇÕES PATRONAIS	150.000,00	20.159,92	0,04	20.159,92	0,04	129.840,08	0,09
DESPESAS DE EXERCÍCIOS ANTERIORES	0,00	0,00	0,00	0,00	0,00	0,00	0,00
OUTROS CUSTEIOS	39.218.308,78	10.199.433,47	22,53	10.199.433,47	22,53	29.018.875,31	20,95
CONTRIBUIÇÕES	0,00	0,00	0,00	0,00	0,00	0,00	0,00
OUTROS BENEFÍCIOS							
ASSISTENCIAIS	750.000,00	700.000,00	1,55	700.000,00	1,55	50.000,00	0,04
DIÁRIAS - CIVIL	2.021.552,06	187.485,00	0,41	187.485,00	0,41	1.834.067,06	1,32
MATERIAL DE CONSUMO	1.483.484,68	310.497,29	0,69	310.497,29	0,69	1.172.987,39	0,85
PREMIAÇÕES CULTURAIS, ARTÍSTICAS, CIENTÍFICAS, DESPORTIVAS E OUTRAS							
MATERIAL DE DISTRIBUIÇÃO GRATUITA	150.000,00	0,00	0,00	0,00	0,00	150.000,00	0,11
PASSAGENS E DESPESAS COM LOCOMOÇÃO	60.000,00	0,00	0,00	0,00	0,00	60.000,00	0,04
SERVIÇOS DE CONSULTORIA	406.506,00	150.000,00	0,33	150.000,00	0,33	256.506,00	0,19
OUTROS SERVIÇOS DE TERCEIRO - PESSOA FÍSICA	510.000,00	72.900,00	0,16	72.900,00	0,16	437.100,00	0,32
LOCAÇÃO DE MÃO-DE-OBRA	865.612,02	437.512,54	0,97	437.512,54	0,97	428.099,48	0,31
OUTROS SERVIÇOS DE TERCEIRO - PESSOA JURÍDICA	5.750.000,00	3.094.109,76	6,83	3.094.109,76	6,83	2.655.890,24	1,92
AUXÍLIO-ALIMENTAÇÃO	14.071.154,02	2.683.261,66	5,93	2.683.261,66	5,93	11.387.892,36	8,22
OBRIGAÇÕES TRIBUTÁRIAS E CONTRIBUTIVAS	11.640.000,00	2.249.486,14	4,97	2.249.486,14	4,97	9.390.513,86	6,78
DESPESAS DE EXERCÍCIOS ANTERIORES	85.000,00	7.021,74	0,02	7.021,74	0,02	77.978,26	0,06
INDENIZAÇÕES E RESTITUIÇÕES	495.000,00	27.776,59	0,06	27.776,59	0,06	467.223,41	0,34
MATERIAL DE CONSUMO	350.000,00	71.489,39	0,16	71.489,39	0,16	278.510,61	0,20
OUTROS SERVIÇOS DE TERCEIRO - PESSOA JURÍDICA	20.000,00	0,00	0,00	0,00	0,00	20.000,00	0,01
II - DESPESAS DE CAPITAL	15.333.735,23	3.867.034,85	8,54	3.867.034,85	8,54	11.466.700,38	8,28
OBRAS E INSTALAÇÕES	3.200.000,00	3.195.664,99	7,06	3.195.664,99	7,06	4.335,01	0,00
EQUIPAMENTO E MATERIAL PERMANENTE	12.113.735,23	671.369,86	1,48	671.369,86	1,48	11.442.365,37	8,26
DESPESAS DE EXERCÍCIOS ANTERIORES	20.000,00	0,00	0,00	0,00	0,00	20.000,00	0,01
Total	183.772.229,64	45.270.548,00	100,00	45.270.548,00	100,00	138.501.681,64	100,00

Fonte: Diretoria de Planejamento e Projetos Especiais – DPE

Do total empenhado até o primeiro trimestre de 2012, 50,80% (cinquenta vírgula oitenta por cento) foi destinado a pagamentos com pessoal ativo e 18,12% (dezoito vírgula doze por cento) com pessoal inativo, sendo que juntos representam 68,92% (sessenta e oito vírgula doze por cento) das despesas orçamentárias do Tribunal.

GRÁFICO 03

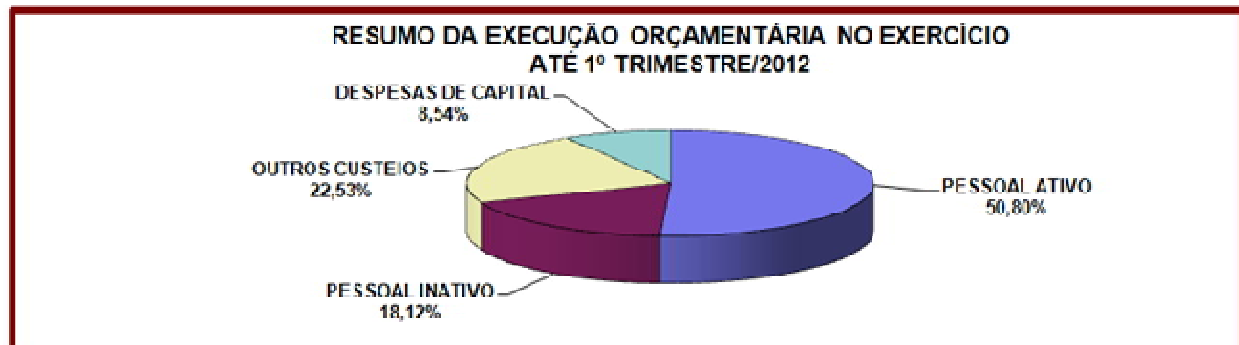

Fonte: Diretoria de Planejamento e Projetos Especiais – DPE

O gráfico abaixo retrata de forma resumida o resultado da execução orçamentária da despesa do trimestre.

GRÁFICO 04

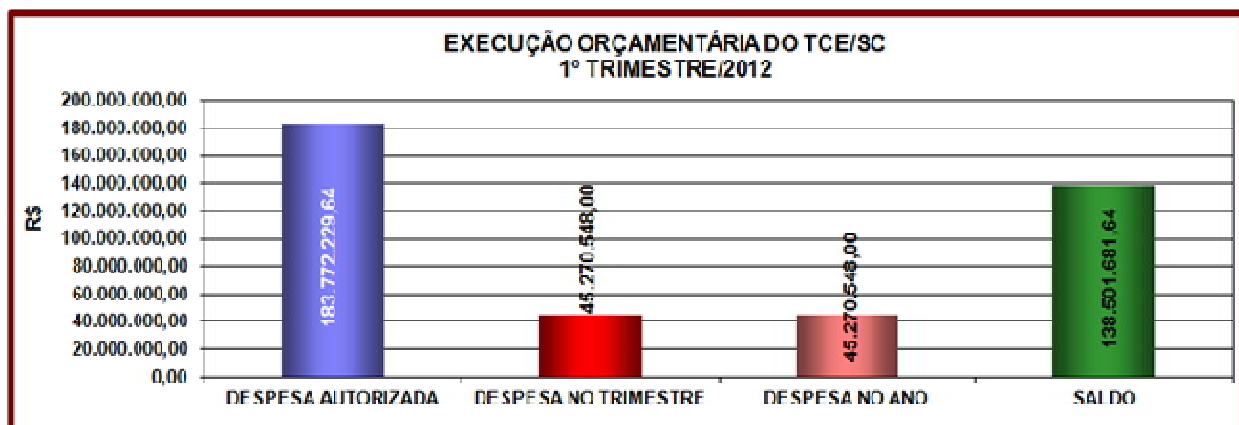

Fonte: Diretoria de Planejamento e Projetos Especiais – DPE

TABELA 13 - RESUMO DA EXECUÇÃO ORÇAMENTÁRIA DO TCE/SC POR PROJETO ATIVIDADE

Código	Projeto, Atividade e Operações Especiais	Autorizado R\$	Empenhado no Primeiro Trimestre de 2012 R\$	%	Saldo R\$
1843	AMPLIAÇÃO E REFORMA DA ESTRUTURA FÍSICA DO TRIBUNAL DE CONTAS	10.700.000,00	3.195.664,99	7,06%	3.195.664,99
1869	CAPACITAÇÃO DE RECURSOS HUMANOS - TCE	1.930.000,00	267.192,90	0,59%	267.192,90
11134	ADMINISTRAÇÃO DE PESSOAL E ENCARGOS	128.472.686,00	25.346.097,20	55,99%	25.346.097,20
1858	MANUTENÇÃO E SERVIÇOS ADMINISTRATIVOS GERAIS - TCE	14.190.000,00	6.247.114,16	13,80%	6.247.114,16
1882	MANUTENÇÃO E DESENVOLVIMENTO DE TECNOLOGIAS DE INFORMAÇÃO APLICADOS AO CONTROLE EXTERNO	1.100.000,00	502.634,88	1,11%	502.634,88
11135	REAPARELHAMENTO DO TRIBUNAL DE CONTAS	11.762.232,00	671.369,86	1,48%	671.369,86
1824	MODERNIZAÇÃO DO TRIBUNAL DE CONTAS DO ESTADO - PROMOEX	1.669.812,01	161.516,00	0,36%	161.516,00
1786	ENCARGOS COM INATIVOS - TCE	6.000.000,00	931.458,38	2,06%	931.458,38
9359	ENCARGOS COM INATIVOS - TCE /DESCENTRALIZADO IPREV/FUFIN	7.947.499,63	7.947.499,63	17,56%	7.947.499,63
TOTAL		183.772.229,64	45.270.548,00	1,00	45.270.548,00

Fonte: Diretoria de Planejamento e Projetos Especiais – DPE

GRÁFICO 05

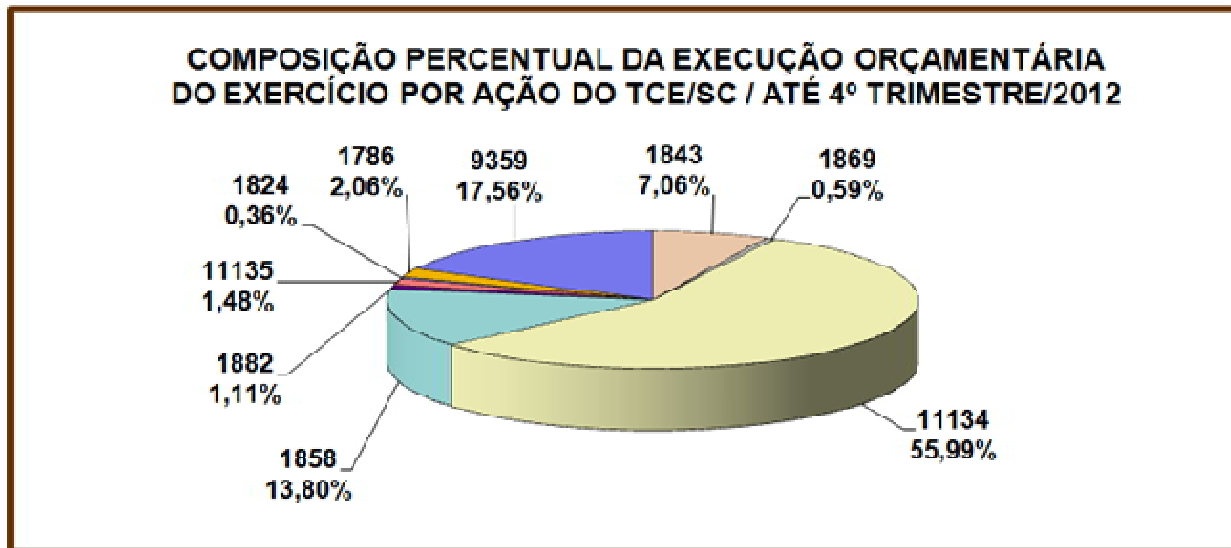

Fonte: Diretoria de Planejamento e Projetos Especiais

3.1.4. Execução Financeira

A tabela a seguir representa o total das entradas e saídas dos recursos financeiros no trimestre, reduzida do montante dos saldos pertinentes aos recursos de terceiros (consignações, DDO e convênios), bem como das provisões financeiras, em 1/12 (um doze avos), necessárias aos compromissos futuros vinculados à receita do corrente exercício (reaparelhamento, edificação, gratificação natalina, férias, passivos contingentes e outras despesas).

TABELA 14 – RECEITAS, DESPESAS E DISPONIBILIDADES FINANCEIRAS

SALDO EM 31/12/2011	43.270.491,91
(+) RECEITA	49.676.377,78
Cota de Receita Recebida	38.303.565,23
Fundo Social	1.692.862,90
Indenizações e Restituições	608.100,72
Rendimentos de Aplicações Financeiras	1.124.349,30
Repasso Recebido IPREV	7.947.499,63
(-) DESPESAS PAGAS	37.827.856,88
Abono Alimentação	2.355.272,17
Adiantamentos	198.286,00
Auxílio Creche	166.702,06
Bolsistas	82.107,11
Décimo Terceiro Salário	434,33
Despesas de Capital	2.345,30
Despesas de Exercícios Anteriores	252.278,59
Férias	1.642.977,66
Folha de Pagamento	23.716.499,42
Obrigações Patronais	3.322.767,74
Outras Despesas de Custeio	594.280,30
Repasso Prev. Concedido p/ cobertura do Déficit	3.712.211,32
Ressarcimento de Despesas de Pessoal Requisitado	53.498,98
Restos a Pagar	1.191.058,11
Serviços Conservação Limp. e Segurança	537.137,79
(+) RECEITA EXTRA-ORÇAMENTÁRIA	8.931.973,59
Consignações	8.931.973,59
(-) DESPESAS EXTRA-ORÇAMENTÁRIAS	8.909.823,82
Consignações	8.909.823,82
(-) PROVISÕES FINANCEIRAS (EXTRA-CONTÁBEIS)	7.000.000,00
Provisões equipamentos e outros materiais	900.000,00
Provisões/Folha de pessoal: 13º e atrasados	2.500.000,00
Provisões/ Folha de pessoal: férias	600.000,00
Provisões/Obra: edificação e reformas	3.000.000,00
(-) OUTRAS DESPESAS	1.392.694,88
Saldo Consignações do mês/exercício anteriores	41.744,69
Saldo de DDO a pagar	1.416,60
Saldo de recursos vinculados/convênios-PROMOEX	1.349.533,59
DISPONIBILIDADES EM 31/03/2012	46.748.467,70

Fonte: Diretoria Geral de Administração e Finanças – DAF

No primeiro trimestre de 2012, o Tribunal de Contas obteve ingresso de recursos financeiros no montante de R\$ 49,6 milhões e realizou despesas financeiras no valor de R\$ 37,8 milhões, alcançando um superávit financeiro de R\$ 11,8 milhões, correspondendo a 23,85% do total da receita.

GRÁFICO 06

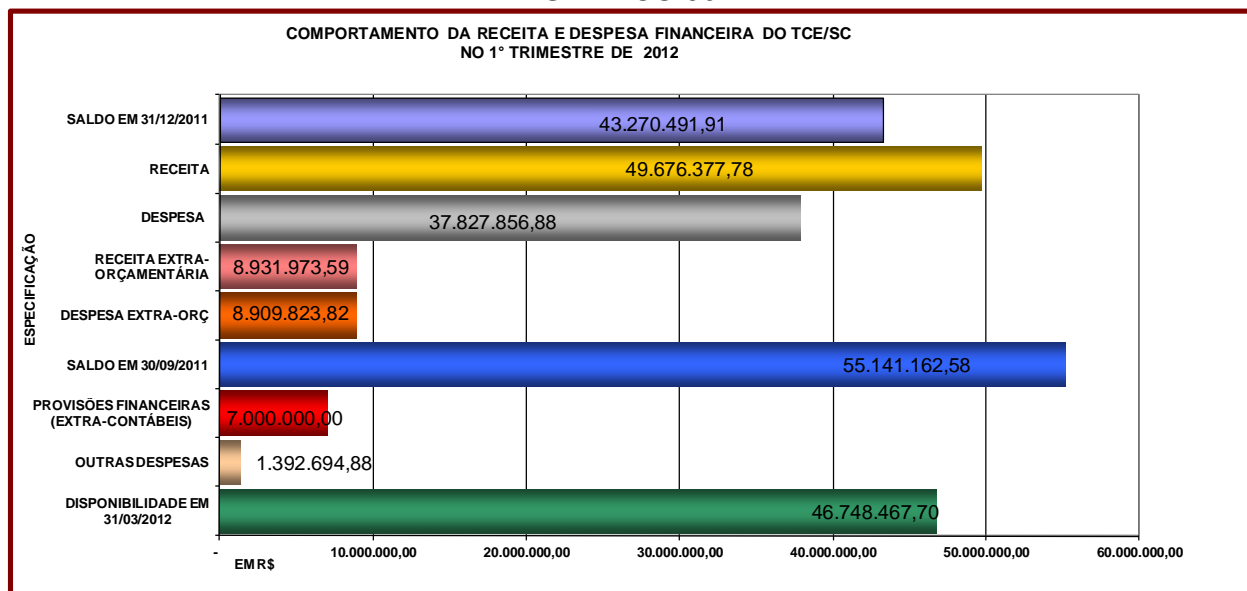

Fonte: Diretoria Geral de Administração e Finanças – DAF

Deduzindo-se os provisionamentos dos recursos para ampliação da sede do TCE/SC, aquisição de materiais permanentes, provisão para folha (13º e atrasados) e outras obrigações (Saldo Consignações a Liquidar, Saldo de DDO a Liquidar e Saldo de Recursos Vinculados/PROMOEX), bem como de despesas de exercícios anteriores, a disponibilidade líquida do 1º trimestre de 2012, conforme demonstrado na Tabela 14, alcança o montante de R\$ 55.141.162,58.

3.1.5. Repasses do Tesouro do Estado ao TCE/SC

Neste primeiro trimestre, o Tesouro do Estado repassou recursos financeiros ao TCE/SC, sob a forma de cotas de despesas concedidas, no montante de R\$ 39.996.428,13 (trinta e nove milhões, novecentos e noventa e seis mil, quatrocentos e vinte e oito reais e treze centavos), valor equivalente a 1,66% da Receita Líquida Disponível – RLD, incluindo participação na receita do Fundo Social.

TABELA 15 - REPASSES DO TESOUREO DO ESTADO AO TCE/SC **EM R\$**

MÊS	A REPASSAR	REPASSADO	DIFERENÇA
Janeiro	14.509.312,15	16.042.367,54	1.533.055,39
Fevereiro	13.830.927,12	11.687.040,60	-2.143.886,52
Março	12.296.932,17	12.267.019,99	-29.912,18
1º TRIMESTRE	40.637.171,44	39.996.428,13	-640.743,31
NO ANO	40.637.171,44	39.996.428,13	-640.743,31

Fonte: Diretoria de Planejamento e Projetos Especiais – DPE

OBS.: 1) Os valores a repassar são obtidos através da aplicação do percentual legal sobre os montantes informados mensalmente pela Secretaria de Estado da Fazenda. Tais montantes são suscetíveis a ajustes por parte do Executivo Estadual, podendo haver divergências entre os valores constantes em relatórios anteriores;

GRÁFICO 07

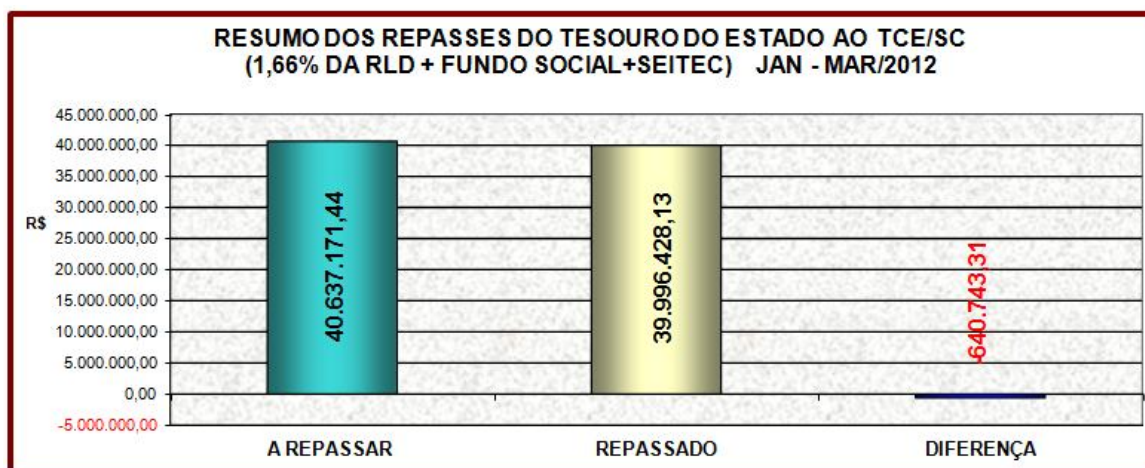

Fonte: Diretoria de Planejamento e Projetos Especiais – DPE

3.2. Licitações, Contratos e Convênios

No trimestre em exame, foram concluídos os processos de contratações e aquisições a seguir relacionados.

TABELA 16 – LICITAÇÕES, CONTRATOS E CONVÊNIOS

Processo	Modalidade	Objeto	Valor R\$
PROCESSO ADM 11/80408397	TERMO ADITIVO Nº 48 - 1º TERMO ADITIVO AO CONTRATO Nº 24/2011	PRIMEIRO TERMO ADITIVO AO CONTRATO 24/2011, FIRMADO COM A EMPRESA INTERACT SOLUTIONS – FRANQUIA CENTRO RS/SC LTDA. ME, INTERROMPE A EXECUÇÃO DO CONTRATO Nº 24/2011 PELO PRAZO DE 40 DIAS, A PARTIR DE 23/12/2011 ATÉ 01/02/2012, EM RAZÃO DE SUSPENSÃO DO EXPEDIENTE E DAS FÉRIAS COLETICAS DOS FUNCIONÁRIOS DO TCE/SC.	INVIBIABILIZADO
PROCESSO ADM 11/80357628	TOMADA DE PREÇOS Nº 34/2011	PARA SERVIÇOS DE PROGRAMAÇÃO E MANUTENÇÃO DE SISTEMAS DE TI. Data de homologação da Tomada de Preços: 03/02/2012.	41.886,24
PROCESSO ADM 12/80016660	CONTRATO 0001/2012	CONTRATO FIRMADO COM A EMPRESA TECHRESULT SOLUÇÕES EM TECNOLOGIA DA INFORMAÇÃO LTDA, PARA SERVIÇOS DE PROGRAMAÇÃO E MANUTENÇÃO DE SISTEMAS DE TI. Data de assinatura do contrato: 03/02/2012.	41.886,24
PROCESSO ADM 11/80358780	TERMO ADITIVO Nº 42 - 5º TA AO CO 069/2007	5º TERMO ADITIVO AO CO 069/2007, FIRMADO COM O SERVIÇO FEDERAL DE PROCESSAMENTO DE DADOS – SERPRO, PRORROGANDO O CONTRATO PELO PRAZO DE 10 MESES A CONTAR DE 1º/01/2012 ATÉ 31/10/2012.	INVIBIABILIZADO
PROCESSO ADM 12/80061887	8º TERMO ADITIVO CO 52/2007	OITAVO TERMO ADITIVO AO CONTRATO 52/2007, FIRMADO COM A PROSERV – ASSESSORIA E CONSULTORIA DE PESSOAL LTDA., FICA ALTERADO O OBJETO DO CONTRATO TRANSFORMANDO 01 POSTO DE SERVIÇOS DE LIMPEZA, JORNADA SEMANAL DE 24 HORAS PARA 01 POSTO DE SERVIÇOS DE LIMPEZA HOSPITALAR JORNADA SEMANAL DE 24 HORAS. Data da Assinatura do Termo Aditivo: 05/03/2012.	478,06
PROCESSO ADM 12/80051903	3º TERMO ADITIVO CO 9912269989	TERCEIRO TERMO ADITIVO AO CONTRATO 9912269989, FIRMADO COM A EMPRESA BRASILEIRA DE CORREIOS E TELÉGRAFO, TEM POR OBJETO ALTERAÇÃO NAS DIMENSÕES PREVISTAS NO ANEXO Nº 3 – LIMITES DE DIMENSÕES E DE PESOS, QUE FARÁ PARTE DO CONTRATO ORIGINAL. Data da Assinatura do Termo Aditivo: 29/02/2012.	
PROCESSO ADM 12/80051814	4º TERMO ADITIVO CO 9912269989	QUARTO TERMO ADITIVO AO CONTRATO 9912269989, FIRMADO COM A EMPRESA BRASILEIRA DE CORREIOS E TELÉGRAFO, TEM POR OBJETO INCLUIR NO CONTRATO MÚLTIPLO OS SERVIÇOS DE PRÉ-POSTAGEM PREVISTOS NO ANEXO Nº 11, QUE FARÁ PARTE DO CONTRATO ORIGINAL. Data da Assinatura do Termo Aditivo: 15/03/2012.	
PROCESSO ADM 11/80384196	PREGÃO PRESENCIAL 38/2011	AQUISIÇÃO DE MOBILIÁRIO (CADEIRAS) PARA O NOVO EDIFÍCIO SEDE DO TRIBUNAL DE CONTAS DO ESTADO DE SANTA CATARINA. Data da Homologação do Pregão Presencial : 09/03/2012.	286.736,70
PROCESSO ADM 12/80072811	CONTRATO 0007//2012.	CONTRATO FIRMADO TECNOFLEX INDÚSTRIA E COMÉRCIO DO MOBILIÁRIO LTDA. PARA FORNECIMENTO, MONTAGEM E ASSISTÊNCIA TÉCNICA DE CADEIRAS MARCA TECNOFLEX, DURANTE O PERÍODO DE GARANTIA PARA O NOVO EDIFÍCIO SEDE DO TRIBUNAL DE CONTAS DO ESTADO DE SANTA CATARINA. Data da Assinatura do Contrato: 19/03/2012.	231.968,70
PROCESSO ADM 12/80072730	CONTRATO 0006//2012.	CONTRATO FIRMADO CAVALETTI S/A CADEIRAS PROFISSIONAIS LTDA. PARA FORNECIMENTO, MONTAGEM E ASSISTÊNCIA TÉCNICA DE CADEIRAS, MARCA CAVALETTI DURANTE O PERÍODO DE GARANTIA PARA O NOVO EDIFÍCIO SEDE DO TRIBUNAL DE CONTAS DO ESTADO DE SANTA CATARINA. Data da Assinatura do Contrato: 19/03/2012.	54.768,00

Continua

Continuação

Processo	Modalidade	Objeto	Valor R\$
PROCESSO ADM 11/80389317	PREGÃO PRESENCIAL 39/2011	AQUISIÇÃO DE MOBILIÁRIO PARA O NOVO EDIFÍCIO SEDE DO TRIBUNAL DE CONTAS DO ESTADO DE SANTA CATARINA. Data da Homologação do Pregão Presencial : 02/03/2012.	281.200,00
PROCESSO ADM 12/80066331	CONTRATO 0005/2012.	CONTRATO FIRMADO COM MÓVEIS BELO INDÚSTRIA E COMÉRCIO LTDA. PARA FORNECIMENTO, MONTAGEM E ASSISTÊNCIA TÉCNICA DE ARMÁRIOS, DURANTE O PERÍODO DE GARANTIA PARA O NOVO EDIFÍCIO SEDE DO TRIBUNAL DE CONTAS DO ESTADO DE SANTA CATARINA. Data da Assinatura do Contrato: 08/03/2012.	281.199,96
PROCESSO ADM 11/80365485	PREGÃO PRESENCIAL 36/2011	FORNECIMENTO DE MOBILIÁRIO (POLTRONAS, SOFÁS E MESAS), PARA O NOVO EDIFÍCIO SEDE DO TRIBUNAL DE CONTAS DO ESTADO DE SANTA CATARINA. Data da Homologação do Pregão Presencial: 12/03/2012.	33.448,00
PROCESSO ADM 12/80076051	CONTRATO 0010/2012.	CONTRATO FIRMADO COM NIGEL COMÉRCIO E TRANSPORTE LTDA. EPP, PARA FORNECIMENTO, DE MOBILIÁRIO (POLTRONAS, SOFÁS E MESAS), PARA O NOVO EDIFÍCIO SEDE DO TRIBUNAL DE CONTAS DO ESTADO DE SANTA CATARINA. Data da Assinatura do Contrato: 15/03/2012.	33.448,00
PROCESSO ADM 12/80067141	INEXIGIBILIDADE E DE LICITAÇÃO Nº001/2012	PARA CONTRATAÇÃO DE CLÁUDIA MARA TODOROV, PARA PRESTAÇÃO DE SERVIÇOS DE PREPARAÇÃO VOCAL E CO-REPETIÇÃO, PARA OS SERVIDORES DO TRIBUNAL DE CONTAS, INTEGRANTES DO CORAL HÉLIO TEIXEIRA DA ROSA. Data da assinatura da Inexigibilidade: 27/03/2012.	10.950,00
PROCESSO ADM 12/80073117	CONTRATO 0008/2012	CONTRATO FIRMADO COM CLÁUDIA MARA TODOROV, PARA PRESTAÇÃO DE SERVIÇOS DE PREPARAÇÃO VOCAL E CO-REPETIÇÃO, PARA OS SERVIDORES DO TRIBUNAL DE CONTAS DO ESTADO DE SANTA CATARINA, INTEGRANTES DO CORAL HÉLIO TEIXEIRA DA ROSA. Data da assinatura do Contrato: 27/03/2012.	10.950,00

Fonte: Auditoria Interna

3.3. Recursos Humanos

O controle dos atos de nomeação, posse, exoneração, aposentadoria, licença, substituição, designação para comissões e demais atos, é atribuição do Departamento de Recursos Humanos da Diretoria de Administração e Finanças.

3.3.1. Quadro de Pessoal do TCE/SC

A tabela a seguir demonstra o número de servidores lotados no Tribunal, de acordo com as categorias funcionais, no final do primeiro trimestre de 2012. Como se observa, o Tribunal dispõe de 770 cargos, com um índice de ocupação de 66,10% (sessenta e seis vírgula dez por cento). No período, houve 2 (duas) vacâncias, sendo 1(uma) decorrente de exoneração e outra de aposentadoria.

TABELA 17 - QUADRO DE PESSOAL DO TCE/SC

Categoria Funcional	Cargos Existentes		Cargos Ocupados		Cargos Vagos	Distribuição Percentual dos Cargos Ocupados
	Quantidade	%	Quantidade	%		
NÍVEL SUPERIOR (ONS, AFC e TAC)	550	62,00	341	62,00	209	66,99
NÍVEL MÉDIO (ONM e AUC)	105	68,57	72	68,57	33	14,15
NÍVEL BÁSICO (ONB, MOO e AAO)	37	78,38	29	78,38	8	5,70
DAS/DAÍ-5	66	86,36	57	86,36	9	11,20
CONSELHEIROS E AUDITORES	12	83,33	10	83,33	2	1,96
Total	770	66,10	509	66,10	259	100,00
SERVIDORES À DISPOSIÇÃO						
SERV. DE OUTROS ÓRGÃOS À DISP. DO TCE/SC	21	100,00	21	100,00	-	100,00
SERV. DO TCE/SC À DISP. DE OUTROS ÓRGÃOS	12	100,00	12	100,00	-	100,00

Fonte: Diretoria de Administração e Finanças – DAF

Obs. A quantidade de cargos ocupados DAS/DAÍ-5 (59) é composta por 43 servidores que não integram o Quadro Efetivo do TCE (art. 37, II da CF/88; art. 21 da CE/89 e 14 servidores efetivos.

O total de cargos ocupados deve ser acrescido de mais 21 servidores de outros Órgãos a disposição do TCE/SC;

GRÁFICO 08

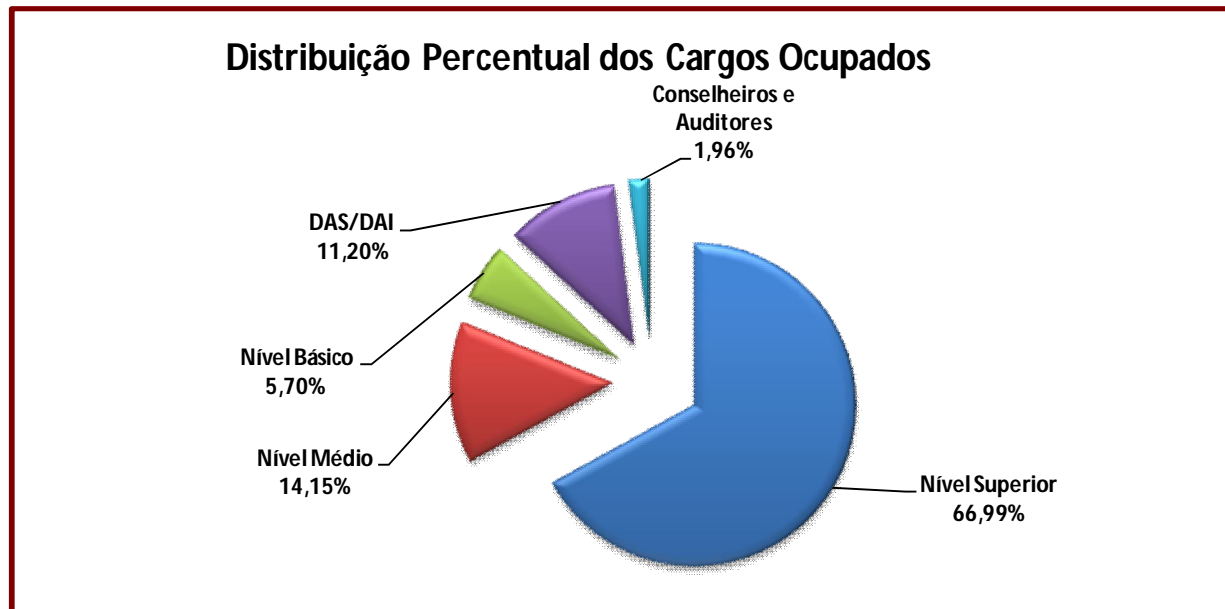

Fonte: Diretoria de Administração e Finanças – DAF

3.3.2. Distribuição Funcional do TCE/SC

A tabela a seguir apresenta a situação dos servidores com nível superior alocados por unidade administrativa. Destaca-se que, 71,66% dos Auditores Fiscais de Controle Externo estão lotados na área fim deste Tribunal.

TABELA 18 - DISTRIBUIÇÃO FUNCIONAL DO TCE

UNIDADE	Todos os Cargos		Cargos de Nível Superior		Auditor Fiscal de Controle Externo	
	QUANT.	%	QUANT.	%	QUANT.	%
ASSOCIAÇÃO DOS SERVIDORES DO TRIBUNAL DE CONTAS	3,00	0,57	3,00	0,71	3,00	0,96
CONSULTORIA GERAL (COG) (*)	17,00	3,22	17,00	4,04	13,00	4,14
CORPO DE AUDITORES (*)	19,00	3,60	14,00	3,33	10,00	3,18
DIRETORIA DE ADMINISTRAÇÃO E FINANÇAS (DAF)	65,00	12,31	42,00	9,98	21,00	6,69
DIRETORIA DE ATIVIDADES ESPECIAIS – (DAE) (*)	21,00	3,98	20,00	4,75	19,00	6,05
DIRETORIA DE CONTROLE DA ADMINISTRAÇÃO ESTADUAL (DCE) (*)	64,00	12,12	62,00	14,73	54,00	17,20
DIRETORIA DE CONTROLE DE ATOS DE PESSOAL – DAP (*)	35,00	6,63	33,00	7,84	29,00	9,24
DIRETORIA DE CONTROLE DE LICITAÇÕES E CONTRATAÇÕES (DLC) (*)	36,00	6,82	35,00	8,31	32,00	10,19
DIRETORIA DE CONTROLE DE MUNICÍPIOS (DMU) (*)	58,00	10,98	49,00	11,64	43,00	13,69
DIRETORIA DE INFORMÁTICA (DIN)	13,00	2,46	11,00	2,61	7,00	2,23
DIRETORIA DE PLANEJAMENTO E PROJETOS ESPECIAIS (DPE)	10,00	1,89	9,00	2,14	9,00	2,87
DIRETORIA GERAL DE CONTROLE EXTERNO (DGCE)	5,00	0,95	5,00	1,19	2,00	0,64
DIRETORIA GERAL DE PLANEJAMENTO E ADMINISTRAÇÃO (DGPA)	3,00	0,57	3,00	0,71	3,00	0,96
GABINETE DO CONSELHEIRO CORREGEDOR GERAL (GCR) (*)	3,00	0,57	2,00	0,48	-	-
GABINETES DE CONSELHEIROS (GAC) (*)	68,00	12,88	47,00	11,16	25,00	7,96
PRESIDÊNCIA (GAP)	62,00	11,74	39,00	9,26	18,00	5,73
SECRETARIA GERAL	37,00	7,01	21,00	4,99	17,00	5,41
SERVIDORES À DISPOSIÇÃO DE OUTROS ÓRGÃOS	9,00	1,70	9,00	2,14	9,00	2,87
TOTAL	528,00	100,00	421,00	100,00	314,00	100,00

Fonte: Diretoria de Administração e Finanças – DAF

(*) Unidades que executam atividades finalísticas do Tribunal de Contas

3.4. Treinamento e Aperfeiçoamento

O exercício eficiente e eficaz da fiscalização, que é atribuição deste Tribunal, depende de investimentos na capacitação de seus servidores para garantir o constante aprimoramento das técnicas de fiscalização e a melhoria dos padrões de desempenho.

O TCE tem investido significativamente nas atividades de treinamento e de aperfeiçoamento de seu corpo técnico

No TCE, a capacitação dos servidores e desenvolvimento profissional está vinculada ao Instituto de Contas, criado pela Resolução TC - 07/2001.

3.4.1 - Atividades de Aperfeiçoamento

No primeiro trimestre de 2012 foram realizadas atividades de capacitação ao público interno, beneficiando a 124 servidores (tabela 19).

TABELA 19 – ATIVIDADES DE CAPACITAÇÃO E APERFEIÇOAMENTO – PÚBLICO INTERNO

Curso	Forma de Execução	Ministrante	Local	Valor Unitário R\$	Valor Global R\$	C/H	Participantes
Palestra: Pontos de Atenção na Preparação das Demonstrações Financeiras de 2012	Indireta	Cláudio Camargo, Marcos Quintanilha, Roque Hülse, Ricardi Gazzoto, Evans de Siqueira - Auditores da Ernest & Young	Sede da Federação das Indústrias do Estado de Santa Catarina- FIESC - Florianópolis/SC	0,00	0,00	4	8
Treinamento do Banco Mundial sobre Questões Fiduciárias	Indireta	Sinuê Aliram, Susana Amaral e Tatiana Abreu	Escola de Contas Públicas Professor Barreto Guimarães- Recife/PE	4.048,45	12.145,36	32	3
Seminário Defesa Técnica no Processo de Contas	Indireta	Diversos	Auditório Romildo Bolzan - Porto Alegre/RS	1.078,22	3.234,66	7	3
Curso GFIP/SEFIP	Direta	Zenaide Carvalho	Auditório do TCE/SC	1.192,50	7.155,00	24	6
Curso de Modelo de Excelência da Gestão Pública 500 pontos	Direta	Deise Cristina Wischral - Gerente de Gestão da Prefeitura Municipal de Jaraguá do Sul	Auditório da Secretaria de Estado da Administração - Florianópolis/SC	0,00	0,00	16	8
Programa Nacional de Capacitação Compartilhada dos Tribunais de Contas - Jurisprudência e prática sobre a responsabilização de agentes públicos- JPRAT	Indireta	Diversos	Sede do Instituto Serzedello Corrêa - Brasília/DF	2.976,88	11.907,52	28	4
Programa Nacional de Capacitação Compartilhada dos Tribunais de Contas- Auditoria de Obras Públicas - AOP	Indireta	Diversos	Sede do Instituto Serzedello Corrêa- Brasília/DF	3301,63	6603,26	35	2
Palestra: Concessões de serviços públicos e o princípio do desenvolvimento sustentável	Direta	Professor Juarez Freitas	Auditório do TCE/SC	0,00	0,00	2	83

Continua

Continuação

Curso	Forma de Execução	Ministrante	Local	Valor Unitário R\$	Valor Global R\$	C/H	Participantes
Curso de Inspeção Predial em Edificações	Indireta	Marcelo Suarez Saldanha	Florianópolis/SC	0,00	0,00	16	1
Reunião Técnica das Unidades Executoras Locais	Indireta	Diversos	Ministério do Planejamento, Orçamento e Gestão - Brasília/DF	2134,14	4268,28	12	2
Programa de Estudos STN "Contabilidade Aplicada ao Setor Público"	Indireta	Antonio Firmino, Arthur Sousa, Bruno Mangualde, Henrique Souza, Flávia Moura	Escola de Administração Fazendária- ESAF- Brasília/DF	2340,14	4680,28	20	2
Programa Nacional de Capacitação Compartilhada dos Tribunais de Contas - Auditoria Operacional - ANOP	Indireta	Diversos	Sede do Instituto Serzedello Corrêa- Brasília/DF	3.087,94	9263,82	35	3
Programa Nacional de Capacitação Compartilhada dos Tribunais de Contas - Auditoria de Tecnologia de Informação - ATI	Indireta	Diversos	Sede do Instituto Serzedello Corrêa- Brasília/DF	3130,69	12522,76	35	4
Encontro Técnico de Auditoria Operacional	Indireta	Diversos	Tribunal de Contas da Bahia - Salvador/BA	2.999,94	2.999,94	7	1
Projeto Fortalecimento da Auditoria Subnacional Brasileira- PROFORT - Visita de assistência técnica/fase de planejamento	Indireta	Visita Técnica	Tribunal de Contas dos Municípios de Goiás - Goiânia/GO	500,00	500,00	35	1
Congresso: Agrotóxicos- a nossa saúde e o meio ambiente em questão	Indireta	Diversos	Auditório da Universidade Federal de Santa Catarina - UFSC - Florianópolis/SC	0,00	0,00	8	1
TOTAL					75.280,88	312	124

Fonte: Instituto de Contas

TABELA 20 – ATIVIDADES DE CAPACITAÇÃO E APERFEIÇOAMENTO – PÚBLICO EXTERNO

Curso	Forma de Execução	Ministrante	Local	Valor Unitário R\$	Valor Global R\$	C/H	Participantes
TCE Orienta: Obras Públicas - Questões práticas da licitação ao recebimento	Direta	Alysson Mattje, Rogério Loch e Flávia Letícia Fernandes Baesso Martins	Florianópolis/SC	0,00	0,00	10	110
TCE Orienta: Obras Públicas - Questões práticas da licitação ao recebimento	Direta	Pedro Jorge Rocha de Oliveira e Denise Regina Struecker	Chapecó/SC	8,75	962,00	10	110
TOTAL					962,00	20	220

Fonte: Instituto de Contas

3.5. Programa de Estágio

Objetivando proporcionar experiências práticas em suas respectivas áreas de atuação, e considerando a importância na aprendizagem profissional, o TCE/SC estabeleceu procedimentos para implantação do programa de estágio para estudantes de ensino superior e médio.

Sob a coordenação da Diretoria de Planejamento e Projetos Especiais, foram recrutados estagiários, mediante realização de processo de seleção pública, conforme disciplina a Resolução N. TC-54/2011, em atendimento às solicitações dos diversos setores deste Tribunal.

A tabela abaixo apresenta a lotação dos estagiários nas respectivas áreas do Tribunal de Contas.

TABELA 21 – QUADRO DE ESTÁGIÁRIOS DO TCE/SC

LOTAÇÃO	CURSO	TOTAL
Diretoria de Controle de Administração de Atos de Pessoal - DAP	DIREITO	6
	NÍVEL MÉDIO	1
Diretoria de Controle da Administração Estadual - DCE	DIREITO	5
	ADMINISTRAÇÃO	-
	CIÊNCIAS CONTÁBEIS	2
Diretoria de Controle de Licitações e Contratações- DLC	DIREITO	7
	ENGENHARIA CIVIL	-
Diretoria de Controle de Municípios - DMU	DIREITO	5
	ADMINISTRAÇÃO	3
	CIÊNCIAS CONTÁBEIS	9
Secretaria Geral - SEG	DIREITO	1
	ADMINISTRAÇÃO	3
	NÍVEL MÉDIO	5
Diretoria de Administração e Finanças - DAF	DIREITO	1
	ADMINISTRAÇÃO	1
	CIÊNCIAS CONTÁBEIS	1
	NÍVEL MÉDIO	2
Instituto de Contas - ICON	DIREITO	1
	BIBLIOTECONOMIA	1
	NÍVEL MÉDIO	-
Consultoria Geral - COG	DIREITO	4
Diretoria de Planejamento e Projetos Especiais - DPE	DIREITO	1
	ADMINISTRAÇÃO	-
	ECONOMIA	-
	NÍVEL MÉDIO	-
Diretoria de Informática - DIN	ADMINISTRAÇÃO	1
	NÍVEL MÉDIO	1
Assessoria de Comunicação - ACOM	JORNALISMO	2
	NÍVEL MÉDIO	-
Gabinete da Presidência - GAP/ENG.	ARQUITETURA	1
TOTAL		64

Fonte: DAF/DRH