

### 3. ATIVIDADES ADMINISTRATIVAS

#### 3.1. Recursos Orçamentários e Financeiros

##### 3.1.1. Previsão Orçamentária

A Lei de Diretrizes Orçamentárias para o exercício financeiro de 2010, Lei N° 14.831 de 11/08/2009, artigo 22, inciso II, destinou ao TCE/SC o montante correspondente a 1,30% (um vírgula trinta por cento) da Receita Líquida Disponível – RLD do Orçamento Geral do Estado. A proposta orçamentária do Tribunal de Contas do Estado – TCE/SC foi elaborada e aprovada no valor de R\$ 114.416.348,00,00, (cento e quatorze milhões, quatrocentos e dezesseis mil, trezentos e quarenta e oito reais), fazendo parte integrante da Lei N° 15.032 de 30/12/2009, que estima a receita e fixa a despesa do Estado para o exercício financeiro de 2010.

##### 3.1.2. Alteração Orçamentária

No 1º trimestre de 2010, foram abertos créditos suplementares no montante de R\$ 21.004.407,05 (vinte e um milhões, quatro mil, quatrocentos e sete reais e cinco centavos), tendo como fonte de recursos o superávit financeiro apurado em balanço patrimonial do exercício anterior (inciso I, § 1º, do art. 43 da Lei 4.320/64).

##### 3.1.3. Execução Orçamentária

O TCE/SC realizou despesas no 1º trimestre no valor de R\$ 39.154.434,00 (trinta e nove milhões, cento e cinquenta e quatro mil, quatrocentos e trinta e quatro reais) correspondente a 31,28% (trinta e um vírgula vinte e oito por cento) do total autorizado.

**TABELA 12 – RESUMO DA EXECUÇÃO ORÇAMENTÁRIA**

Descrição das Despesas	Despesa Autorizada	Primeiro Trimestre de 2010		No exercício		Saldo
		R\$	%	R\$	%	
<b>I - DESPESAS CORRENTES</b>	<b>108.856.851,41</b>	<b>33.098.444,18</b>	<b>84,53</b>	<b>33.098.444,18</b>	<b>84,53</b>	<b>75.758.407,23</b>
<b>COM PESSOAL ATIVO</b>	<b>69.336.252,00</b>	<b>15.664.422,94</b>	<b>40,01</b>	<b>15.664.422,94</b>	<b>40,01</b>	<b>53.671.829,06</b>
VENCIMENTOS E VANTAGENS FIXAS -						
3.1.90.11 PESSOAL CIVIL	51.006.252,00	12.396.138,21	31,66	12.396.138,21	31,66	38.610.113,79
3.1.90.13 OBRIGAÇÕES PATRONAIS	600.000,00	132.685,96	0,34	132.685,96	0,34	467.314,04
3.1.90.16 OUTRAS DESPESAS VAR. - PESSOAL CIVIL	600.000,00	114.026,28	0,29	114.026,28	0,29	485.973,72
3.1.90.92 DESPESAS DE EXERCÍCIOS ANTERIORES	6.100.000,00	450.350,17	1,15	450.350,17	1,15	5.649.649,83
RESSARCIMENTO DE DESPESAS DE						
3.1.90.96 PESSOAL REQUISITADO	320.000,00	274.086,66	0,70	274.086,66	0,70	45.913,34
3.1.91.13 OBRIGAÇÕES PATRONAIS	10.000.000,00	2.242.652,70	5,73	2.242.652,70	5,73	7.757.347,30
3.1.91.92 DESPESAS DE EXERCÍCIOS ANTERIORES	300.000,00	54.482,96	0,14	54.482,96	0,14	245.517,04
3.3.91.13 OBRIGAÇÕES PATRONAIS	410.000,00	0,00	0,00	0,00	0,00	410.000,00
<b>COM PESSOAL INATIVO</b>	<b>17.083.442,33</b>	<b>8.538.652,28</b>	<b>21,81</b>	<b>8.538.652,28</b>	<b>21,81</b>	<b>8.544.790,05</b>
3.3.90.01 APOSENTADORIAS E REFORMAS	6.383.442,33	6.383.439,33	16,30	6.383.439,33	16,30	3,00
3.3.90.92 DESPESAS DE EXERCÍCIOS ANTERIORES	10.440.000,00	2.139.554,63	5,46	2.139.554,63	5,46	8.300.445,37
3.1.91.13 OBRIGAÇÕES PATRONAIS	110.000,00	15.658,32	0,04	15.658,32	0,04	94.341,68
3.1.91.92 DESPESAS DE EXERCÍCIOS ANTERIORES	150.000,00	0,00	0,00	0,00	0,00	150.000,00
<b>OUTROS CUSTEIOS</b>	<b>22.437.157,08</b>	<b>8.895.368,96</b>	<b>22,72</b>	<b>8.895.368,96</b>	<b>22,72</b>	<b>13.541.788,12</b>
3.3.50.41 CONTRIBUIÇÕES	19.523,00	0,00	0,00	0,00	0,00	19.523,00
3.3.90.08 OUTROS BENEFÍCIOS ASSISTENCIAIS	850.000,00	129.233,35	0,33	129.233,35	0,33	720.766,65
3.3.90.14 DIÁRIAS – CIVIL	1.293.864,20	56.605,00	0,14	56.605,00	0,14	1.237.259,20
3.3.90.30 MATERIAL DE CONSUMO	1.473.576,88	255.618,04	0,65	255.618,04	0,65	1.217.958,84
PREMIAÇÕES CULTURAIS, ARTÍSTICAS,						
3.3.90.31 CIENTÍFICAS, DESPORTIVAS E OUTRAS	25.000,00	0,00	0,00	0,00	0,00	25.000,00
3.3.90.32 MATERIAL DE DISTRIBUIÇÃO GRATUITA	25.000,00	0,00	0,00	0,00	0,00	25.000,00

Continua

Continuação

Descrição das Despesas	Despesa Autorizada	Primeiro Trimestre de 2010		No exercício		Saldo
		R\$	%	R\$	%	
3.3.90.33 PASSAGENS E DESPESAS COM LOCOMOÇÃO	486.808,00	180.000,00	0,46	180.000,00	0,46	306.808,00
3.3.90.35 SERVIÇOS DE CONSULTORIA	172.537,00	172.537,00	0,44	172.537,00	0,44	0,00
3.3.90.37 LOCAÇÃO DE MÃO-DE-OBRA	499.568,58	324.775,72	0,83	324.775,72	0,83	174.792,86
OUTROS SERVIÇOS DE TERCEIRO - PESSOA						
3.3.90.39 JURÍDICA	3.400.000,00	3.078.000,00	7,86	3.078.000,00	7,86	322.000,00
3.3.90.46 AUXÍLIO-ALIMENTAÇÃO	3.491.279,42	2.277.388,82	5,82	2.277.388,82	5,82	1.213.890,60
3.3.90.47 OBRIGAÇÕES TRIBUTÁRIAS E CONTRIBUTIVAS	10.050.000,00	2.279.737,21	5,82	2.279.737,21	5,82	7.770.262,79
3.3.90.92 DESPESAS DE EXERCÍCIOS ANTERIORES	100.000,00	33.728,57	0,09	33.728,57	0,09	66.271,43
3.3.90.93 INDENIZAÇÕES E RESTITUIÇÕES	100.000,00	12.006,09	0,03	12.006,09	0,03	87.993,91
OUTROS SERVIÇOS DE TERCEIRO - PESSOA						
3.3.91.39 JURÍDICA	350.000,00	75.739,16	0,19	75.739,16	0,19	274.260,84
II - DESPESAS DE CAPITAL	100.000,00	20.000,00	0,05	20.000,00	0,05	80.000,00
4.4.90.51 OBRAS E INSTALAÇÕES	<b>32.947.345,97</b>	<b>6.055.989,82</b>	<b>15,47</b>	<b>6.055.989,82</b>	<b>15,47</b>	<b>26.891.356,15</b>
4.4.90.52 EQUIPAMENTO E MATERIAL PERMANENTE	26.728.232,92	6.000.000,00	15,32	6.000.000,00	15,32	20.728.232,92
<b>TOTAL</b>	<b>141.804.197,38</b>	<b>39.154.434,00</b>	<b>100,00</b>	<b>39.154.434,00</b>	<b>100,00</b>	<b>102.649.763,38</b>

Fonte: Diretoria de Planejamento e Projetos Especiais – DPE

Do total empenhado, 40,01% (quarenta vírgula zero um cento) foram destinados a pagamentos com pessoal ativo e 21,81% (vinte e um vírgula oitenta e um por cento) com pessoal inativo, sendo que juntos, representam 61,82% (sessenta e um vírgula oitenta e dois por cento) das despesas orçamentárias do Tribunal no primeiro trimestre de 2010.

GRÁFICO Nº 03

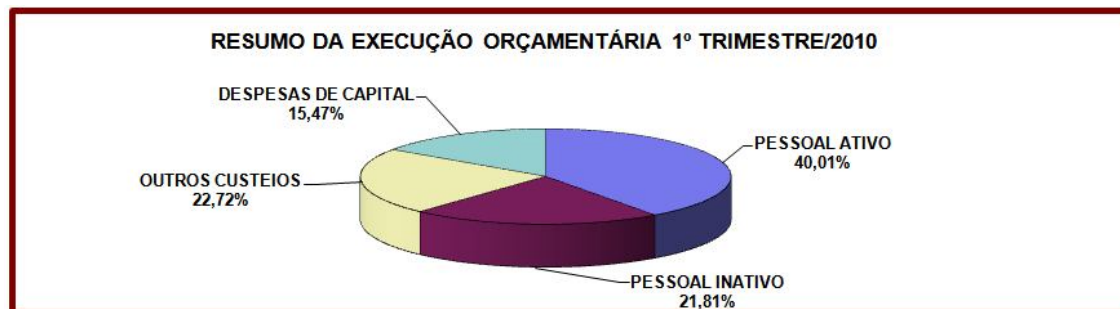

Fonte: Diretoria de Planejamento e Projetos Especiais – DPE

O gráfico abaixo retrata de forma resumida o resultado da execução orçamentária da despesa do trimestre.

**GRÁFICO N° 04**

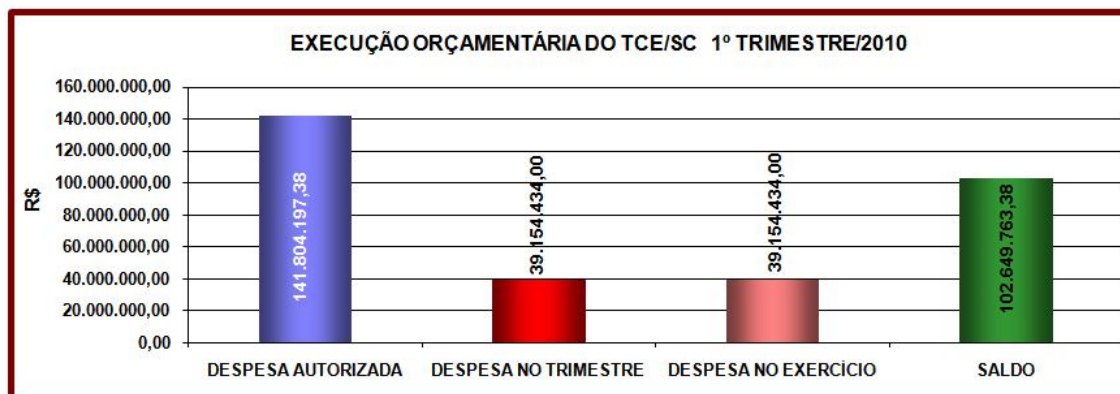

Fonte: Diretoria de Planejamento e Projetos Especiais – DPE

**TABELA 13 - RESUMO DA EXECUÇÃO ORÇAMENTÁRIA DO TCE/SC POR PROJETO ATIVIDADE**

Código	Projeto, Atividade e Operações Especiais	Autorizado R\$	Empenhado no Primeiro Trimestre de 2010 R\$	%	Saldo R\$
1843	AMPLIAÇÃO E REFORMA DA ESTRUTURA FÍSICA DO TCE	26.728.232,92	6.000.000,00	15,32%	6.000.000,00
1869	CAPACITAÇÃO DE RECURSOS HUMANOS - TCE	200.000,00	20.000,00	0,05%	20.000,00
1858	MANUTENÇÃO E SERVIÇOS ADMINISTRATIVOS GERAIS - TCE	91.586.252,00	23.610.129,95	60,30%	23.610.129,95
1882	MANUTENÇÃO E DESENVOLVIMENTO DE TECNOLOGIAS DE INFORMAÇÃO APLICADOS AO CONTROLE EXTERNO	1.950.000,00	50.700,00	0,13%	50.700,00
1824	MODERNIZAÇÃO DO TRIBUNAL DE CONTAS DO ESTADO - PROMOEX	1.506.270,13	341.507,27	0,87%	341.507,27
1786	ENCARGOS COM INATIVOS - TCE	13.450.000,00	2.748.657,45	7,02%	2.748.657,45
9341	ENCARGOS COM INATIVOS - TCE /DESCETRALIZADO IPREV/FUFIN	6.383.442,33	6.383.439,33	16,30%	6.383.439,33
<b>TOTAL</b>		<b>141.804.197,38</b>	<b>39.154.434,00</b>	<b>1,00</b>	<b>39.154.434,00</b>

Fonte: Diretoria de Planejamento e Projetos Especiais – DPE

**GRÁFICO N° 05**

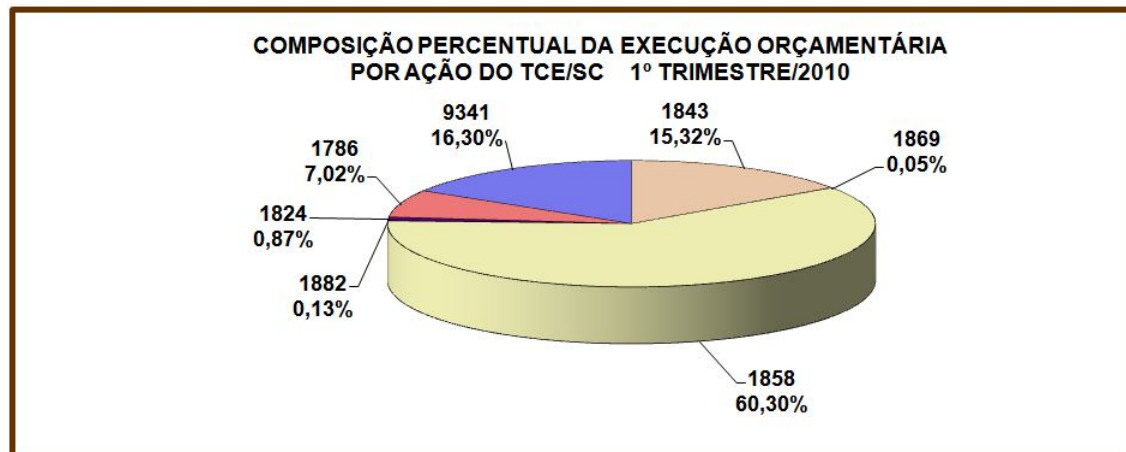

Fonte: Diretoria de Planejamento e Projetos Especiais

### 3.1.4. Execução Financeira

A tabela a seguir representa o total das entradas e saídas dos recursos financeiros no trimestre, reduzida do montante dos saldos pertinentes aos recursos de terceiros (consignações, DDO e convênios), bem como das provisões financeiras, em 1/12, necessárias aos compromissos futuros vinculados à receita do corrente exercício (reaparelhamento, edificação, gratificação natalina, férias, passivos contingentes e outras despesas).

**TABELA 14 – RECEITAS, DESPESAS E DISPONIBILIDADES FINANCEIRAS**

<b>SALDO EM 31/12/2009</b>	<b>24.113.774,66</b>
<b>( + ) RECEITA</b>	<b>37.810.124,99</b>
Cota de Receita Recebida	27.968.734,46
Fundo Social	2.968.186,03
Indenizações e Restituições	38.210,70
Rendimentos de Aplicações Financeiras	451.554,47
Repasso Recebido IPREV	6.383.439,33
<b>( - ) DESPESAS PAGAS</b>	<b>32.242.131,60</b>
Abono Alimentação	2.279.737,21
Adiantamentos	73.916,94
Auxílio Creche	129.233,35
Bolsistas	17.090,34
Décimo Terceiro Salário	2.906,23
Despesas de Capital	54.287,82
Despesas de Exercícios Anteriores	2.650.994,79
Férias	1.211.918,06
Folha de Pagamento	17.613.246,14
Obras	635.654,20
Obrigações Patronais	2.349.509,15
Outras Despesas de Custeio	478.555,70
Repasso Prev. Concedido p/ cobertura do Déficit	3.140.123,60
Ressarcimento de Despesas de Pessoal Requisitado	66.214,06
Restos a Pagar	1.077.048,71
Serviços Conservação Limp. e Segurança	461.695,30
<b>( + ) RECEITA EXTRA-ORÇAMENTÁRIA</b>	<b>6.842.377,76</b>
Consignações	6.842.377,76
<b>( - ) DESPESAS EXTRA-ORÇAMENTÁRIAS</b>	<b>6.842.826,59</b>
Consignações	6.842.826,59
<b>( - ) PROVISÕES</b>	<b>22.255.012,63</b>
Provisões materiais permanentes	500.000,00
Provisões/Folha de pessoal: 13º e atrasados	5.600.000,00
Provisões/ Folha de pessoal: férias	550.000,00
Provisões/Obra: edificação e reformas - PROMOEX	15.605.012,63
<b>( - ) OUTRAS DESPESAS</b>	<b>1.295.952,49</b>
Saldo Consignações a Liquidar	39.179,84
Saldo de DDO a liquidar	1.416,60
Saldo de recursos vinculados/PROMOEX	1.255.356,05
<b>DISPONIBILIDADES EM 31/03/2010</b>	<b>6.130.354,10</b>

Fonte: Diretoria Geral de Administração e Finanças – DAF

No 1º trimestre de 2010, o Tribunal de Contas obteve ingresso de recursos financeiros no montante de R\$ 37,810 milhões e realizou despesas financeiras no valor de R\$ 32,242 milhões, proporcionando um **superavit** financeiro de R\$ 5,567 milhões, correspondendo a 17,27%.

**GRÁFICO N° 06**

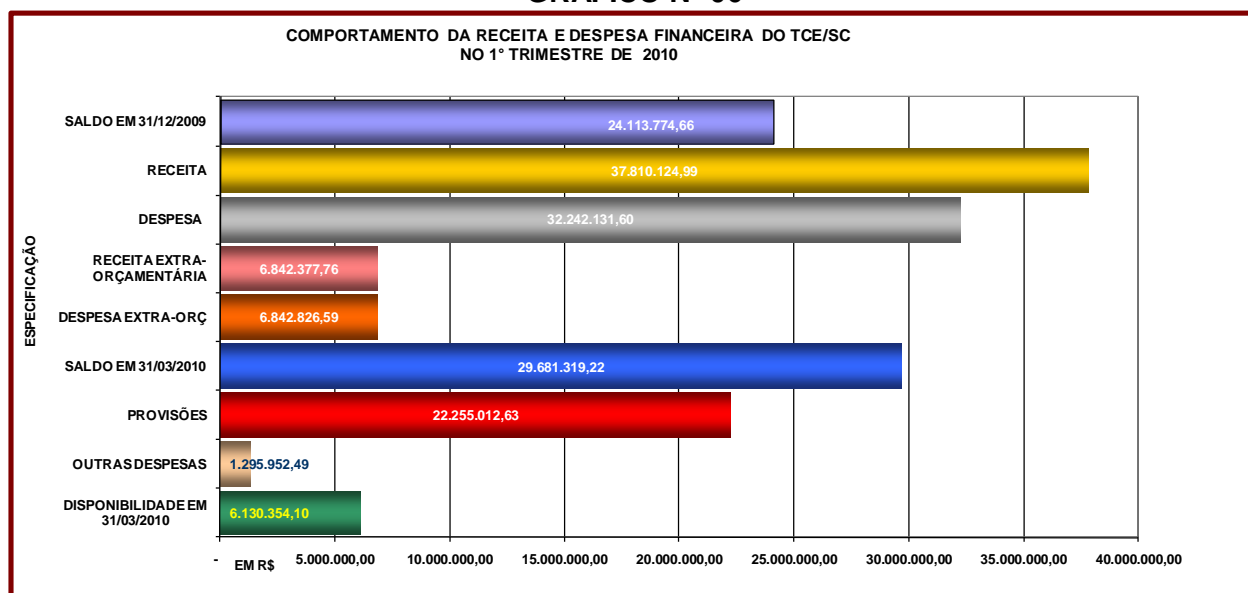

Fonte: Diretoria Geral de Administração e Finanças – DAF

Deduzindo-se os provisionamentos dos recursos para ampliação da sede do TCE/SC, para aquisição de materiais permanentes, provisão para folha, atrasados e outras Obrigações (Saldo Consignações a Liquidar, Saldo de DDO a liquidar e Saldo de recursos vinculados/PROMOEX), bem como de despesas de exercícios anteriores, a disponibilidade líquida do 1º Trimestre de 2010, conforme demonstrado na Tabela 14, alcança o montante de R\$ 6,130 milhões.

### 3.1.5. Repasses do Tesouro do Estado ao TCE/SC

Neste trimestre, o Tesouro do Estado repassou recursos financeiros ao TCE/SC, sob a forma de cotas de despesas concedidas, no montante de R\$ 29.789.113,54 (vinte e nove milhões, setecentos e oitenta e nove mil, cento e treze reais e cinqüenta e quatro centavos), valor equivalente a 1,3% da Receita Líquida Disponível – RLD, incluindo participação na receita do Fundo Social.

**TABELA 15 - REPASSES DO TESOIRO DO ESTADO AO TCE/SC** **EM R\$**

MÊS	A REPASSAR	REPASSADO	DIFERENÇA
Janeiro	10.618.367,64	9.534.700,95	(1.083.666,69)
Fevereiro	10.162.030,64	10.493.613,54	331.582,90
Março	9.393.299,38	9.760.799,05	367.499,67
<b>1º TRIMESTRE</b>	<b>30.173.697,66</b>	<b>29.789.113,54</b>	<b>-384.584,12</b>
<b>NO ANO</b>	<b>30.173.697,66</b>	<b>29.789.113,54</b>	<b>-384.584,12</b>

Fonte: Diretoria de Planejamento e Projetos Especiais – DPE

OBS.: 1) Os valores a repassar são obtidos através da aplicação do percentual legal sobre os montantes informados mensalmente pela Secretaria de Estado da Fazenda. Tais montantes são suscetíveis a ajustes por parte do Executivo Estadual, podendo haver divergências entre os valores constantes em relatórios anteriores;

**GRÁFICO N° 07**

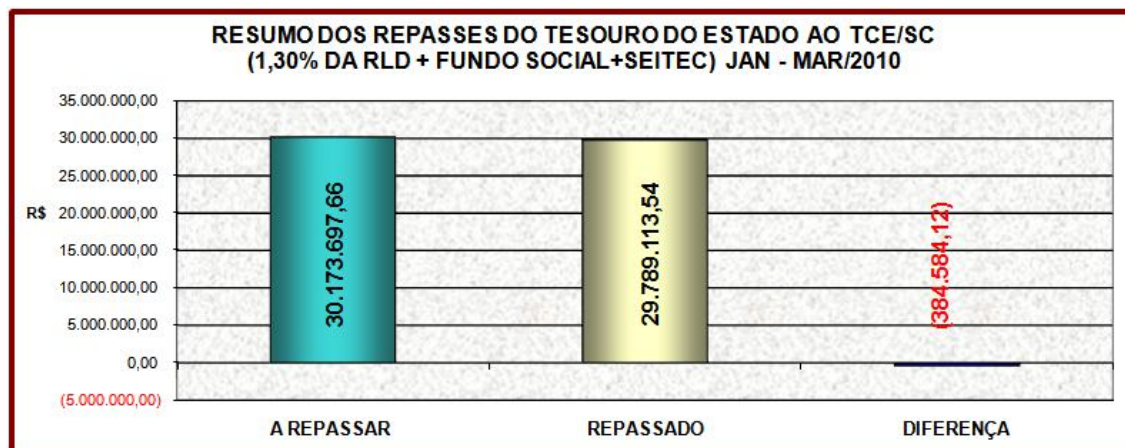

Fonte: Diretoria de Planejamento e Projetos Especiais – DPE

### 3.2. Licitações, Contratos e Convênios

No trimestre em exame, foram concluídos os processos de contratações e aquisições a seguir relacionados.

**TABELA 16 – LICITAÇÕES, CONTRATOS E CONVÊNIOS**

Atos Objeto da Análise		Ato Originário		Adjudicados	N. E. Nº	VALOR (R\$)	Objeto	Data
Contrato	Outro	Termo Aditivo	Contrato					
	PP 01/10			SC – DISTRIB.DE VACINA LTDA.	0164	19.100,00	AQUIS DE 400 VACINAS	29/01/10
	PP 35/09			MADEREIRA HERVAL LTDA.	0125	14.500,00	AQUIS DE EQUIP. DE INFORMÁTICA	12/01/10
	PP 35/09			SEPROL COMP. E SISTEMAS LTDA.	0124	36.200,00	AQUIS DE EQUIP. DE INFORMÁTICA	12/01/10
CO 02/10			PP 35/09	MADEREIRA HERVAL LTDA.	0125	14.500,00	AQUIS DE EQUIP. DE INFORMÁTICA	12/01/10
CO 01/10			PP 35/09	SEPROL COMP. E SISTEMAS LTDA.	0124	36.200,00	AQUIS DE EQUIP. DE INFORMÁTICA	12/01/10
	CC 13/09			THYSSENKRUPP ELEVADORES S/A	443	665.930,00	FORN. E INST. 4 ELEVADORES	07/04/10
CO 003/10			CC 13/09	THYSSENKRUPP ELEVADORES S/A	443	665.930,00	FORN. E INST. 4 ELEVADORES	07/04/10
CO 004/10			CC 13/09	THYSSENKRUPP ELEVADORES S/A	-	56.640,00	MANUTENÇÃO 4 ELEVADORES	-
	PP 02/10			TRINDADE - INDÚSTRIA GRÁFICA LTDA.	279	64.110,00	IMPRESSÃO DO LIVRO "RELATÓRIO DE GESTÃO"	02/03/10
	PP 02/10			TRINDADE - INDÚSTRIA GRÁFICA LTDA.	353	48.560,00	IMPRESSÃO DA REVISTA "CONTROLE PÚBLICO"	19/03/10
CO 05/10			IL 08/09	EDITORA FORUM LTDA.	391	13.047,47	ASSINATURA DE BIBLIOTECA DIGITAL	22/03/10

Continua

Continuação

Atos Objeto da Análise			Ato Originário		Adjudicados	N. E. Nº	VALOR (R\$)	Objeto	Data	
Contrato		Outro	Termo Aditivo	Contrato						Outro
CO 05/10					IL 08/09	EDITORIA FORUM LTDA.	389	39.142,53	ASSINATURA DE BIBLIOTECA DIGITAL	22/03/10
	TA 02/10			CO 004/09	PP 09/09	TECHRESULT SOLUÇÕES EM TEC. DE INF.	412	200.000,00	SERV. DE DESENV. DE SISTEMA	30/03/10
	TA 02/10			CO 084/06	DL 083/06	SIETA - CONSTR. E INCORP. LTDA.	416	1.000,00	LOCAÇÃO DE IMÓVEIS - EDIFÍCIO TCE.	31/03/10

Fonte: Auditoria Interna

### 3.3. Recursos Humanos

O controle dos atos de nomeação, posse, exoneração, aposentadoria, licença, substituição, designação para comissões e demais atos, é atribuição do Departamento de Recursos Humanos da Diretoria de Administração e Finanças.

#### 3.3.1. Quadro de Pessoal do TCE/SC

A tabela a seguir demonstra o número de servidores lotados no Tribunal, de acordo com as categorias funcionais, no final do primeiro trimestre de 2010. Como se observa, o Tribunal dispõe de **782** cargos, com um índice de ocupação de 64,45% (sessenta e quatro vírgula quarenta e cinco por cento). No período, houve 4 (quatro) vacâncias, sendo 1 (uma) decorrente de exoneração e 3 (três) de aposentadorias.

**TABELA 17 - QUADRO DE PESSOAL DO TCE/SC**

Categoria Funcional	Cargos Existentes	Cargos Ocupados		Cargos Vagos	Distribuição Percentual dos Cargos Ocupados
		Quantidade	%		
NÍVEL SUPERIOR (ONS, AFC e TAC)	550	331	60,18	219	65,68
NÍVEL MÉDIO (ONM e AUC)	105	77	73,33	28	15,28
NÍVEL BÁSICO (ONB, MOO e AAO)	37	32	86,49	5	6,35
DAS/DAI	55	30*	54,55	8*	5,95
CONSELHEIROS E AUDITORES	12	11	91,67	1	2,18
SERVIDORES À DISPOSIÇÃO DO TCE/SC	23	23	100,00	-	4,56
<b>Total</b>	<b>782</b>	<b>504</b>	<b>64,45</b>	<b>261</b>	<b>100,00</b>

Fonte: Diretoria de Administração e Finanças – DAF

Obs. A quantidade de cargos DAS/DAI (28) deve ser acrescida de outros 17, ocupados por servidores do quadro efetivo. Daí que a quantidade de Cargos Vagos é de apenas 10.

GRÁFICO N° 08

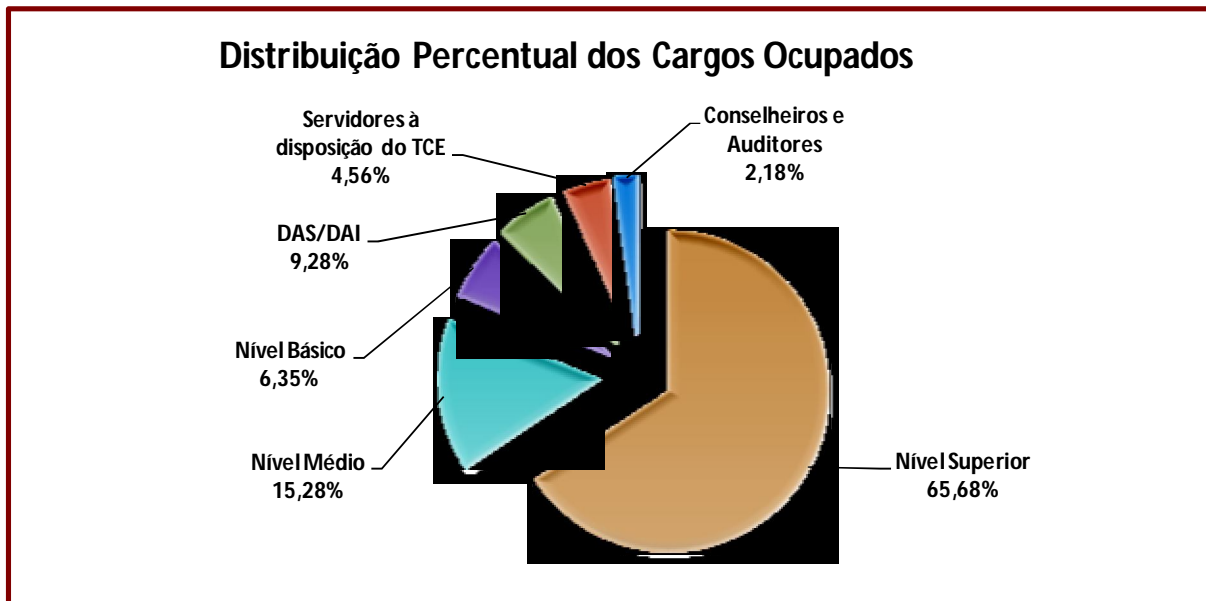

Fonte: Diretoria de Administração e Finanças – DAF

### 3.3.2. Distribuição Funcional do TCE/SC

A tabela a seguir apresenta a situação dos servidores com nível superior alocados por unidade administrativa. Destaca-se que, aproximadamente 68,67% dos Auditores Fiscais de Controle Externo estão lotados na área fim deste Tribunal.

TABELA 18 - DISTRIBUIÇÃO FUNCIONAL DO TCE

UNIDADE	Todos os Cargos		Cargos de Nível Superior		Auditor Fiscal de Controle Externo	
	QUANT.	%	QUANT.	%	QUANT.	%
ASSOCIAÇÃO DOS SERVIDORES DO TRIBUNAL DE CONTAS	2	0,4	2	0,5	2	0,67
CONSULTORIA GERAL (COG) (*)	20	3,97	20	4,95	16	5,33
CORPO DE AUDITORES (*)	18	3,57	15	3,71	11	3,67
DIRETORIA DE ADMINISTRAÇÃO E FINANÇAS (DAF)	62	12,3	34	8,42	15	5,00
DIRETORIA DE ATIVIDADES ESPECIAIS – (DAE) (*)	22	4,37	22	5,45	21	7,00
DIRETORIA DE CONTROLE DA ADMINISTRAÇÃO ESTADUAL (DCE) (*)	72	14,29	70	17,33	59	19,67
DIRETORIA DE CONTROLE DE ATOS DE PESSOAL – DAP (*)	34	6,75	32	7,92	27	9,00
DIRETORIA DE CONTROLE DE LICITAÇÕES E CONTRATAÇÕES (DLC) (*)	41	8,13	40	9,9	34	11,33
DIRETORIA DE CONTROLE DE MUNICÍPIOS (DMU) (*)	55	10,91	43	10,64	38	12,67
DIRETORIA DE INFORMÁTICA (DIN)	16	3,17	14	3,47	10	3,33
DIRETORIA DE PLANEJAMENTO E PROJETOS ESPECIAIS (DPE)	9	1,79	8	1,98	8	2,67
DIRETORIA GERAL DE CONTROLE EXTERNO (DGCE)	4	0,79	4	0,99	2	0,67
DIRETORIA GERAL DE PLANEJAMENTO E ADMINISTRAÇÃO (DGPA)	7	1,39	7	1,73	2	0,67
GABINETE DO CONSELHEIRO CORREGEDOR GERAL (GCR)	1	0,2	1	0,25	0	0
GABINETES DE CONSELHEIROS (GAC)	57	11,31	38	9,41	18	6,00
PRESIDÊNCIA (GAP)	43	8,53	32	7,92	17	5,67
SECRETARIA GERAL	31	6,15	13	3,22	11	3,67
SERVIDORES À DISPOSIÇÃO DE OUTROS ÓRGÃOS	10	1,98	9	2,23	9	3,00
<b>TOTAL</b>	<b>504</b>	<b>100</b>	<b>404</b>	<b>100</b>	<b>300</b>	<b>100</b>

Fonte: Diretoria de Administração e Finanças – DAF

(\*) Unidades que executam atividades finalísticas do Tribunal de Contas



### 3.4. Treinamento e Aperfeiçoamento

O exercício eficiente e eficaz da fiscalização, que é atribuição deste Tribunal, depende de investimentos na capacitação de seus servidores para garantir o constante aprimoramento das técnicas de fiscalização e a melhoria dos padrões de desempenho.

No TCE/SC, a capacitação dos servidores e desenvolvimento profissional está vinculada ao Instituto de Contas, criado pela Resolução TC - 07/2001.

#### 3.4.1 - Atividades de Aperfeiçoamento

No primeiro trimestre de 2010, foram realizadas atividades de capacitação ao público interno do TCE, conforme descrito na Tabela 19, beneficiando a 177 servidores.

**TABELA 19 – ATIVIDADES DE CAPACITAÇÃO E APERFEIÇOAMENTO – PÚBLICO INTERNO**

Curso	Forma de Execução	Ministrante	Local	Valor Unitário R\$	Valor Global R\$	C/H	Participantes
Curso sobre Elaboração de Relatórios - Redesenho	Direta	FGV e Equipe TCE	UDESC/ESAG	8,57	480,00	10	56
Curso produção Textual: elaboração de votos e relatórios	Direta	Célia Maria da Silva, Professora	UNISUL - Trajano	93,24	4.755,00	20	51
Mini-curso sobre BibLivre (Software livre de gerenciamento de bibliotecas)	Indireta	Nelson Ferreira (UNIFOR)	UFSC			8	1
Biblioteca e bibliotecário: do técnico ao estratégico: alteração significativa na prestação de serviços informacionais contemporâneos	Indireta	Marli Dias de Souza Pinto, Professora	UFSC			2	1
Os usos do computador e a definição dos campos da Ciência da Informação no Brasil: uma análise sociotécnica	Indireta	Elisa Cristina Delfini Correa, Professora	UFSC			2	1
Inteligência competitiva na prática: como dar início a um processo de monitoramento de informações	Indireta	Giancarlo Proença, Analista de Inteligência	UFSC			2	1
O fator humano: desafios dos bibliotecários neste cenário	Indireta	Adriana Prates, Consultora	UFSC			2	1
Padrão de Auditoria de Conformidade	Direta	Fábio Coutinho Clemente (TCU)	Auditório TCE	83,52	5.262,00	25	63
Oficina de Capacitação no Sistema Mapa, 3º	Indireta	Coord. Equipe Pesquisa ENAP	Escola Nacional de Administração Pública - Brasília	1.796,69	1.796,69	8	1
Reunião Técnica Grupo Temático de Escolas de Contas - GEC	Indireta	Coord. Williams Brandão de Farias	Escola Nacional de Administração Pública - Brasília			7	1
<b>TOTAL</b>				<b>1.982,02</b>	<b>12.293,69</b>	<b>86</b>	<b>177</b>

Fonte: Instituto de Contas