

3. ATIVIDADES ADMINISTRATIVAS

3.1. Recursos Orçamentários e Financeiros

3.1.1. Previsão Orçamentária

A Lei de Diretrizes Orçamentárias para o exercício financeiro de 2010, Lei N° 14.831 de 11/08/2009, artigo 22, inciso II, destinou ao TCE/SC o montante correspondente a 1,30% (um vírgula trinta por cento) da Receita Líquida Disponível – RLD do Orçamento Geral do Estado. A proposta orçamentária do Tribunal de Contas do Estado – TCE/SC foi elaborada e aprovada no valor de R\$ 114.416.348,00,00, (cento e quatorze milhões, quatrocentos e dezesseis mil, trezentos e quarenta e oito reais), fazendo parte integrante da Lei N° 15.032 de 30/12/2009, que estima a receita e fixa a despesa do Estado para o exercício financeiro de 2010.

3.1.2. Alteração Orçamentária

No 2º trimestre de 2010, foram descentralizados créditos orçamentários no montante de R\$ 7.214.722,27 (sete milhões, duzentos e quatorze mil, setecentos e vinte e dois reais e vinte e sete centavos), pelo Fundo Financeiro de Previdência, ação 9359, destinada a realizar as despesas com inativos deste Tribunal.

3.1.3. Execução Orçamentária

O TCE/SC realizou despesas no 2º trimestre no valor de R\$ 34.283.909,10 (trinta e quatro milhões, duzentos e oitenta e três mil, novecentos e nove reais e dez centavos) correspondente a 22,83% (vinte e dois vírgula oitenta e três por cento) do total autorizado.

TABELA 12 – RESUMO DA EXECUÇÃO ORÇAMENTÁRIA

Descrição das Despesas	Despesa Autorizada	Segundo Trimestre de 2010		No exercício		Saldo
		R\$	%	R\$	%	
I - DESPESAS CORRENTES	116.866.977,24	28.800.822,61	84,01	61.899.266,79	84,29	54.967.710,45
COM PESSOAL ATIVO	69.336.252,00	16.004.501,87	46,68	31.668.924,81	43,12	37.667.327,19
VENCIMENTOS E VANTAGENS FIXAS -						
3.1.90.11 PESSOAL CIVIL	51.006.252,00	12.554.723,82	36,62	24.950.862,03	33,98	26.055.389,97
3.1.90.13 OBRIGAÇÕES PATRONAIS	600.000,00	149.990,89	0,44	282.676,85	0,38	317.323,15
3.1.90.16 OUTRAS DESPESAS VAR. - PESSOAL CIVIL	600.000,00	102.695,52	0,30	216.721,80	0,30	383.278,20
3.1.90.92 DESPESAS DE EXERCÍCIOS ANTERIORES	6.100.000,00	554.168,76	1,62	1.004.518,93	1,37	5.095.481,07
RESSARCIMENTO DE DESPESAS DE						
3.1.90.96 PESSOAL REQUISITADO	320.000,00	0,00	0,00	274.086,66	0,37	45.913,34
3.1.91.13 OBRIGAÇÕES PATRONAIS	10.000.000,00	2.642.922,88	7,71	4.885.575,58	6,65	5.114.424,42
3.1.91.92 DESPESAS DE EXERCÍCIOS ANTERIORES	300.000,00	0,00	0,00	54.482,96	0,07	245.517,04
3.3.91.13 OBRIGAÇÕES PATRONAIS	410.000,00	0,00	0,00	0,00	0,00	410.000,00
COM PESSOAL INATIVO	24.298.164,60	10.539.870,73	30,74	19.078.523,01	25,98	5.219.641,59
3.3.90.01 APOSENTADORIAS E REFORMAS	13.598.164,60	6.710.688,36	19,57	13.094.127,69	17,83	504.036,91
3.3.90.92 DESPESAS DE EXERCÍCIOS ANTERIORES	10.440.000,00	3.804.751,58	11,10	5.944.306,21	8,09	4.495.693,79
3.1.91.13 OBRIGAÇÕES PATRONAIS	110.000,00	24.430,79	0,07	40.089,11	0,05	69.910,89
3.1.91.92 DESPESAS DE EXERCÍCIOS ANTERIORES	150.000,00	0,00	0,00	0,00	0,00	150.000,00
OUTROS CUSTEIOS	23.232.560,64	2.256.450,01	6,58	11.151.818,97	15,19	12.080.741,67
3.3.50.41 CONTRIBUIÇÕES	19.523,00	0,00	0,00	0,00	0,00	19.523,00
3.3.90.08 OUTROS BENEFÍCIOS ASSISTENCIAIS	850.000,00	147.884,80	0,43	277.118,15	0,38	572.881,85
3.3.90.14 DIÁRIAS – CIVIL	1.458.292,68	47.979,69	0,14	104.584,69	0,14	1.353.707,99
3.3.90.30 MATERIAL DE CONSUMO	1.632.368,33	208.841,84	0,61	464.459,88	0,63	1.167.908,45
PREMIAÇÕES CULTURAIS, ARTÍSTICAS,						
3.3.90.31 CIENTÍFICAS, DESPORTIVAS E OUTRAS	25.000,00	0,00	0,00	0,00	0,00	25.000,00
3.3.90.32 MATERIAL DE DISTRIBUIÇÃO GRATUITA	25.000,00	0,00	0,00	0,00	0,00	25.000,00

Continua

Continuação

Descrição das Despesas	Despesa Autorizada	Segundo Trimestre de 2010		No exercício		Saldo
		R\$	%	R\$	%	
3.3.90.33 PASSAGENS E DESPESAS COM LOCOMOÇÃO	576.131,77	0,00	0,00	180.000,00	0,25	396.131,77
3.3.90.35 SERVIÇOS DE CONSULTORIA	331.584,19	-32.537,00	-0,09	140.000,00	0,19	191.584,19
OUTROS SERVIÇOS DE TERCEIRO - PESSOA						
3.3.90.36 FÍSICA	584.568,58	15.995,45	0,05	340.771,17	0,46	243.797,41
3.3.90.37 LOCAÇÃO DE MÃO-DE-OBRA	3.400.000,00	24.083,36	0,07	3.102.083,36	4,22	297.916,64
OUTROS SERVIÇOS DE TERCEIRO - PESSOA						
3.3.90.39 JURÍDICA	3.630.092,09	136.323,95	0,40	2.413.712,77	3,29	1.216.379,32
3.3.90.46 AUXÍLIO-ALIMENTAÇÃO	10.050.000,00	1.627.274,20	4,75	3.907.011,41	5,32	6.142.988,59
3.3.90.47 OBRIGAÇÕES TRIBUTÁRIAS E CONTRIBUTIVAS	100.000,00	3.593,35	0,01	37.321,92	0,05	62.678,08
3.3.90.92 DESPESAS DE EXERCÍCIOS ANTERIORES	100.000,00	0,00	0,00	12.006,09	0,02	87.993,91
3.3.90.93 INDENIZAÇÕES E RESTITUIÇÕES	350.000,00	77.010,37	0,22	152.749,53	0,21	197.250,47
OUTROS SERVIÇOS DE TERCEIRO - PESSOA						
3.3.91.39 JURÍDICA	100.000,00	0,00	0,00	20.000,00	0,03	80.000,00
II - DESPESAS DE CAPITAL	33.287.266,41	5.483.086,49	15,99	11.539.076,31	15,71	21.748.190,10
4.4.90.51 OBRAS E INSTALAÇÕES	26.728.232,92	5.328.185,01	15,54	11.328.185,01	15,43	15.400.047,91
4.4.90.52 EQUIPAMENTO E MATERIAL PERMANENTE	6.559.033,49	154.901,48	0,45	210.891,30	0,29	6.348.142,19
TOTAL	150.154.243,65	34.283.909,10	100,00	73.438.343,10	100,00	76.715.900,55

Fonte: Diretoria de Planejamento e Projetos Especiais – DPE

Do total empenhado, 46,68% (quarenta e seis vírgula sessenta e oito por cento) foram destinados a pagamentos com pessoal ativo e 30,74% (trinta vírgula setenta e quatro por cento) com pessoal inativo, sendo que juntos representam 77,42% (setenta e sete vírgula quarenta e dois por cento) das despesas orçamentárias do Tribunal no segundo trimestre de 2010.

GRÁFICO Nº 03

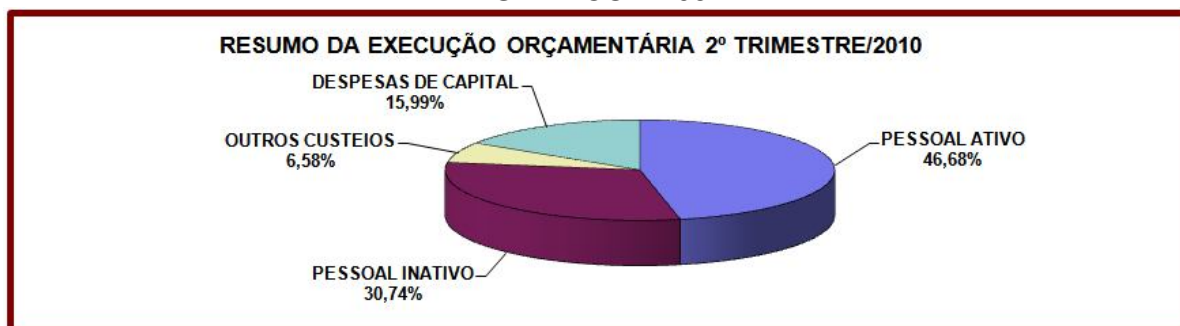

Fonte: Diretoria de Planejamento e Projetos Especiais – DPE

O gráfico abaixo retrata de forma resumida o resultado da execução orçamentária da despesa do trimestre.

GRÁFICO N° 04

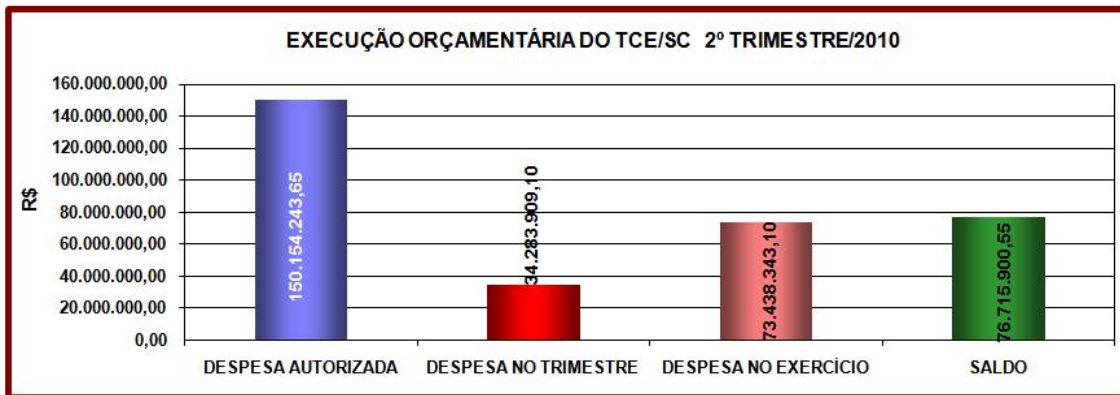

Fonte: Diretoria de Planejamento e Projetos Especiais – DPE

TABELA 13 - RESUMO DA EXECUÇÃO ORÇAMENTÁRIA DO TCE/SC POR PROJETO ATIVIDADE

Código	Projeto, Atividade e Operações Especiais	Autorizado R\$	Empenhado no Segundo Trimestre de 2010		Saldo R\$
			R\$	%	
1843	AMPLIAÇÃO E REFORMA DA ESTRUTURA FÍSICA DO TCE	26.728.232,92	5.328.185,01	15,54%	11.328.185,01
1869	CAPACITAÇÃO DE RECURSOS HUMANOS - TCE	200.000,00	43.300,00	0,13%	63.300,00
1858	MANUTENÇÃO E SERVIÇOS ADMINISTRATIVOS GERAIS - TCE	91.586.252,00	17.976.279,74	52,43%	41.586.409,69
1882	MANUTENÇÃO E DESENVOLVIMENTO DE TECNOLOGIAS DE INFORMAÇÃO APLICADOS AO CONTROLE EXTERNO	1.950.000,00	0,00	0,00%	50.700,00
1824	MODERNIZAÇÃO DO TRIBUNAL DE CONTAS DO ESTADO - PROMOEX	2.641.594,13	184.243,95	0,54%	525.751,22
1786	ENCARGOS COM INATIVOS - TCE	13.450.000,00	4.041.212,04	11,79%	6.789.869,49
9341	ENCARGOS COM INATIVOS - TCE /DESCETRALIZADO IPREV/FUFIN	13.598.164,60	6.710.688,36	19,57%	13.094.127,69
TOTAL		150.154.243,65	34.283.909,10	100,00	73.438.343,10

Fonte: Diretoria de Planejamento e Projetos Especiais – DPE

GRÁFICO N° 05

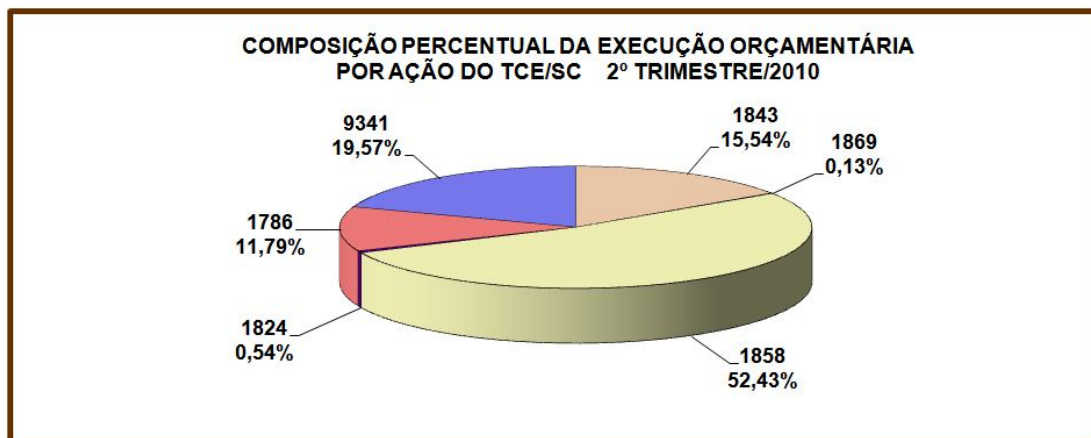

Fonte: Diretoria de Planejamento e Projetos Especiais

3.1.4. Execução Financeira

A tabela a seguir representa o total das entradas e saídas dos recursos financeiros no trimestre, reduzida do montante dos saldos pertinentes aos recursos de terceiros (consignações, DDO e convênios), bem como das provisões financeiras, em 1/12 (um doze avos), necessárias aos compromissos futuros vinculados à receita do corrente exercício (reaparelhamento, edificação, gratificação natalina, férias, passivos contingentes e outras despesas).

TABELA 14 – RECEITAS, DESPESAS E DISPONIBILIDADES FINANCEIRAS

SALDO EM 31/03/2010	29.681.319,22
(+) RECEITA	35.484.989,35
Cota de Receita Recebida	29.287.894,05
Fundo Social	1.101.742,76
Indenizações e Restituições	19.105,74
Recursos de Convênios	100.000,00
Rendimentos de Aplicações Financeiras	603.567,43
Repasse Recebido IPREV	4.372.679,37
(-) DESPESAS PAGAS	30.918.179,40
Abono Alimentação	1.626.272,86
Adiantamentos	64.983,09
Auxílio Creche	138.658,77
Bolsistas	67.655,18
Décimo Terceiro Salário	7.903,93
Despesas de Capital	28.298,90
Despesas de Exercícios Anteriores	4.358.920,34
Férias	29.613,82
Folha de Pagamento	17.033.971,85
Obras	634.715,10
Obrigações Patronais	2.803.149,61
Outras Despesas de Custeio	961.991,35
Repasse Prev. Concedido p/ cobertura do Déficit	2.339.963,68
Ressarcimento de Despesas de Pessoal Requisitado	50.105,86
Restos a Pagar	39.187,00
Serviços Conservação Limp. e Segurança	732.788,06
(+) RECEITA EXTRA-ORÇAMENTÁRIA	8.085.972,52
Consignações	8.085.972,52
(-) DESPESAS EXTRA-ORÇAMENTÁRIAS	8.087.419,71
Consignações	8.087.419,71
(-) PROVISÕES	29.096.667,65
Provisões materiais permanentes	1.000.000,00
Provisões/Folha de pessoal: 13º e atrasados	11.800.000,00
Provisões/ Folha de pessoal: férias	1.060.000,00
Provisões/Obra: edificação e reformas	15.236.667,65
(-) OUTRAS DESPESAS	1.247.203,60
Saldo Consignações a Liquidar	37.732,65
Saldo de DDO a liquidar	1.416,00
Saldo de recursos vinculados/PROMOEX	1.208.054,95
DISPONIBILIDADES EM 30/06/2010	3.902.810,73

Fonte: Diretoria Geral de Administração e Finanças – DAF

No 2º trimestre de 2010, o Tribunal de Contas obteve ingresso de recursos financeiros no montante de R\$ 35,484 milhões e realizou despesas financeiras no valor de R\$ 30,918 milhões, proporcionando um superavit financeiro de R\$ 4,566 milhões, correspondendo a 15,39%.

GRÁFICO N° 06

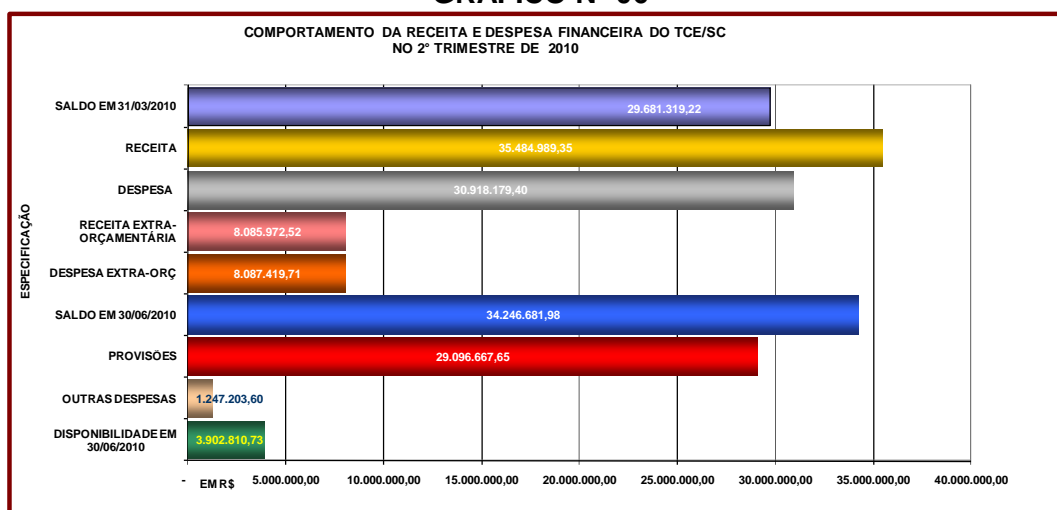

Fonte: Diretoria Geral de Administração e Finanças – DAF

Deduzindo-se os provisionamentos dos recursos para ampliação da sede do TCE/SC, para aquisição de materiais permanentes, provisão para folha, atrasados e outras Obrigações (Saldo Consignações a Liquidar, Saldo de DDO a Liquidar e Saldo de Recursos Vinculados/PROMOEX), bem como de despesas de exercícios anteriores, a disponibilidade líquida do 2º trimestre de 2010, conforme demonstrado na Tabela 14, alcança o montante de R\$ 3,902 milhões.

3.1.5. Repasses do Tesouro do Estado ao TCE/SC

Neste trimestre, o Tesouro do Estado repassou recursos financeiros ao TCE/SC, sob a forma de cotas de despesas concedidas, no montante de R\$ 30.389.636,81 (trinta milhões, trezentos e oitenta e nove mil, seiscentos e trinta e seis reais e oitenta e um centavos), valor equivalente a 1,3% da Receita Líquida Disponível – RLD, incluindo participação na receita do Fundo Social.

TABELA 15 - REPASSES DO TESOURO DO ESTADO AO TCE/SC

	EM R\$		
MÊS	A REPASSAR	REPASSADO	DIFERENÇA
Janeiro	10.776.251,89	9.534.700,95	(1.241.550,94)
Fevereiro	10.034.776,47	10.493.613,54	458.837,07
Março	9.268.062,74	9.760.799,05	492.736,31
1º TRIMESTRE	30.079.091,10	29.789.113,54	-289.977,56
Abril	9.618.269,13	9.688.888,86	70.619,73
Maio	10.620.542,45	10.620.542,45	0,00
Junho	10.080.205,50	10.080.205,50	0,00
2º TRIMESTRE	30.319.017,08	30.389.636,81	70.619,73
NO ANO	60.398.108,18	60.178.750,35	(219.357,83)

Fonte: Diretoria de Planejamento e Projetos Especiais – DPE

OBS.: 1) Os valores a repassar são obtidos através da aplicação do percentual legal sobre os montantes informados mensalmente pela Secretaria de Estado da Fazenda. Tais montantes são suscetíveis a ajustes por parte do Executivo Estadual, podendo haver divergências entre os valores constantes em relatórios anteriores;

GRÁFICO N° 07

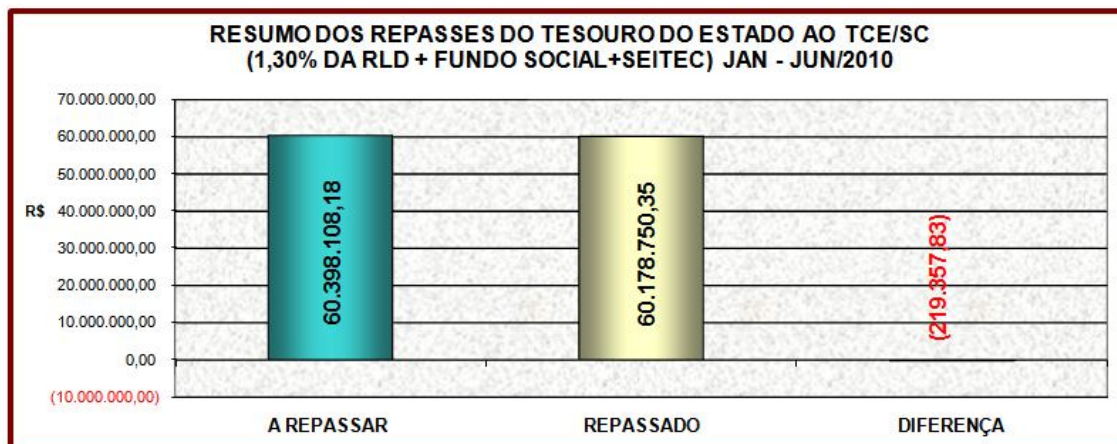

Fonte: Diretoria de Planejamento e Projetos Especiais – DPE

3.2. Licitações, Contratos e Convênios

No trimestre em exame, foram concluídos os processos de contratações e aquisições a seguir relacionados.

TABELA 16 – LICITAÇÕES, CONTRATOS E CONVÊNIOS

Atos Objeto da Análise		Ato Originário		Adjudicados	N. E. Nº	VALOR (R\$)	Objeto	Data
Contrato	Outro	Termo Aditivo	Contrato					
	CC 28/2009			ENTHAL LTDA.	476	920.000,00	FORN. E INST. DE CLIMATIZ.	16/04/2010
	CC 28/2009			ENTHAL LTDA.	477	2.445.000,00	FORN. E INST. DE CLIMATIZ.	16/04/2010
	CC 28/2009			ENTHAL LTDA.	505	24.000,00	MANUT. PREV. E CORRET. DE CLIMATIZ.	20/04/2010
	CV 03/2010			PAPELARIA PROGRESSO LTDA.	544	144,05	AQUIS. DE MATERIAL DE EXPEDIENTE	28/04/2010
	CV 03/2010			FABESUL LTDA.	541	409,73	AQUIS. DE MATERIAL DE EXPEDIENTE	28/04/2010
	CV 03/2010			FABESUL LTDA.	540	296,20	AQUIS. DE MATERIAL DE EXPEDIENTE	28/04/2010
	CV 03/2010			FABESUL LTDA.	539	45.900,00	AQUIS. DE MATERIAL DE EXPEDIENTE	28/04/2010
	CV 03/2010			SANDRA MARIA WEBER - ME	531	527,90	AQUIS. DE MATERIAL DE EXPEDIENTE	27/04/2010
	CV 03/2010			MF MACHADO SOARES	530	223,86	AQUIS. DE MATERIAL DE EXPEDIENTE	27/04/2010
	CV 03/2010			ANCS INFORMÁTICA LTDA.	528	1.812,90	AQUIS. DE MATERIAL DE EXPEDIENTE	27/04/2010

Continua

Continuação

Atos Objeto da Análise		Ato Originário			Adjudicados	N. E. Nº	VALOR (R\$)	Objeto	Data
	CV 03/2010				LEANDRO FORN. DE MATERIAIS LTDA.	527	123,00	AQUIS. DE MATERIAL DE EXPEDIENTE	27/04/10
	CV 03/2010				LUNARDO PAPELARIA E BRINQUEDOS	526	292,20	AQUIS. DE MATERIAL DE EXPEDIENTE	27/04/10
	CV 03/2010				LUNARDO PAPELARIA E BRINQUEDOS	524	324,00	AQUIS. DE MATERIAL DE EXPEDIENTE	27/04/10
	CV 03/2010				ANCS INFORMÁTICA LTDA.	538	370,50	AQUIS. DE MATERIAL DE EXPEDIENTE	27/04/10
CO 06/2010				CC 2809	ENTHAL LTDA.	476	920.000,00	FORN. E INST. DE CLIMATIZ.	16/04/10
CO 06/2010				CC 2809	ENTHAL LTDA.	477	2.445.000,00	FORN. E INST. DE CLIMATIZ.	16/04/10
CO 06/2010				CC 2809	ENTHAL LTDA.	505	24.000,00	MANUT. PREV. E CORRET. DE CLIMATIZ.	20/04/10
CO 07/2010				CC 2809	ENTHAL LTDA.	-	48.000,00	MANUT. PREV. E COR. DE CLIMATIZ. FUTURA	-
	CV 08/2010				FORROTEX – FORRO E DIVISÓRIAS LTDA.	695	4.000,00	AQUIS. DE 40 M2 DE PISO LAM. DE MADEIRA.	31/05/2010
	CV 08/2010				FORROTEX – FORRO E DIVISÓRIAS LTDA.	696	600,00	AQUIS. DE 04 LUNINÁRIAS DE 2 X 14 W.	31/05/2010
	CV 08/2010				FORROTEX – FORRO E DIVISÓRIAS LTDA.	697	3.564,20	AQUIS. DE PORTAS, FORROS, DIVISÓRIAS.	31/05/2010
	CV 08/2010				FORROTEX – FORRO E DIVISÓRIAS LTDA.	698	2.508,00	AQUIS. DE PERSIANA VERTICAL EM PVC.	31/05/2010
	CV 08/2010				FORROTEX – FORRO E DIVISÓRIAS LTDA.	699	10.280,22	SERV. REFORMA DO GAB. DO CONSELHEIRO.	31/05/2010
	CV 06/2010				DOMINGOS ANTÔNIO ZIMMERMANN	670	3.780,00	SERVIÇOS DE IMPRESSÃO DE ENVELOPES.	25/05/2010
	CV 11/2010				AS MANUTENÇÃO DE AR CONDICIONADO	693	3.600,00	AQUIS. DE 2 AR CONDICIONADO TIPO SPLIT.	31/05/2010
	CV 11/2010				MARCOS HOFFMANN	694	1.004,60	SERV. DE RET. E COLOCAÇÃO DE AR COND.	31/05/2010
	CV 07/2010				DESERTA A PRESENTE LICITAÇÃO	----	-----	AQUISIÇÃO DE LIVROS PARA O TCE.	-----
	PP 15/2010				GENERAL MOTORS DO BRASIL LTDA.	787	55.095,95	AQUIS. DE 1 VEÍCULOS, MODELO ZAFIRA	21/06/2010
	PP 15/2010				GENERAL MOTORS DO BRASIL LTDA.	788	63.814,05	AQUIS. DE 1 VEÍCULOS, MODELO ZAFIRA	21/06/2010
CO 11/2010				PP 15/2010	GENERAL MOTORS DO BRASIL LTDA.	787	55.095,95	AQUIS. DE 1 VEÍCULOS, MODELO ZAFIRA	21/06/2010

Continua

Continuação

Atos Objeto da Análise			Ato Originário			Adjudicados	N. E. Nº	VALOR (R\$)	Objeto	Data
CO 11/2010					PP 15/2010	GENERAL MOTORS DO BRASIL LTDA.	788	63.814,05	AQUIS. DE 1 VEÍCULOS, MODELO ZAFIRA	21/06/2010
		PP 13/2010				DELTA EDIT. E SERV. GRÁFICOS LTDA.	827	44.850,00	IMPRESSÃO DE LIVROS	30/06/2010
		PP 13/2010				DUGRAFI EDUTORA GRÁFICA LTDA.	828	6.809,00	IMPRESSÃO DE LIVROS	30/06/2010
CO 12/2010					PP 13/2010	DELTA EDIT. E SERV. GRÁFICOS LTDA.	827	44.850,00	IMPRESSÃO DE LIVROS	30/06/2010
CO 13/2010					PP 13/2010	DUGRAFI EDUTORA GRÁFICA LTDA.	828	6.809,00	IMPRESSÃO DE LIVROS	30/06/2010
	TA 08/2010			CO 001/2008	CC 098/2007	CONSTRUTORA ESPAÇO ABERTO LTDA	-	-	PRORROGAÇÃO DE PRAZO DO CO. 001/2008	-
	TA 09/2010			CO 001/2008	CC 098/2007	CONSTRUTORA ESPAÇO ABERTO LTDA	825	1.273.255,01	ACRÉSCIMOS E SUPRESSÕES DE MAT. E SERV	30/06/2010
CO 009/2010						QMC SANEAMENTO LTDA.	762	7.551,60	SERVIÇO DE ANÁLISE LABORATORIAL.	21/06/2010
		CV 12/2010				AKI DISTRIBUIDORA LTDA.	757	8.607,08	AQUIS. DE DIVERSOS LIVROS TÉCNICOS	18/06/2010
		CV 04/2010				AGAPES BUFFET E EVENTOS	723	34.200,00	SERVIÇOS DE COFFEE BREAK PARA CURSOS	10/06/2010
CO 008/2010					CV 04/2010	AGAPES BUFFET E EVENTOS	723	34.200,00	SERVIÇOS DE COFFEE BREAK PARA CURSOS	10/06/2010
		CV 09/2010				ATACADO FLORIPA LTDA. EPP	822	17.430,00	FORN. 400 PCTES. AÇUCAR E 9000 LIT. LEITE	30/06/2010
CO 10/2010					CV 09/2010	ATACADO FLORIPA LTDA. EPP	822	17.430,00	FORN. 400 PCTES. AÇUCAR E 9000 LIT. LEITE	30/06/2010
		CV 10/2010				ESCRIMATE – COM. DE MAT. ESC. INF.	709	2.976,00	AQUIS. DE FITA TIPO LTO 1.6 TB RW	02/06/2010
		CV 10/2010				ESCRIMATE – COM. DE MAT. ESC. INF.	758	744,00	AQUIS. DE 05 UNID. DE FITA LTO 800/1600.	18/06/2010

Fonte: Auditoria Interna

3.3. Recursos Humanos

O controle dos atos de nomeação, posse, exoneração, aposentadoria, licença, substituição, designação para comissões e demais atos, é atribuição do Departamento de Recursos Humanos da Diretoria de Administração e Finanças.

3.3.1. Quadro de Pessoal do TCE/SC

A tabela a seguir demonstra o número de servidores lotados no Tribunal, de acordo com as categorias funcionais, no final do segundo trimestre de 2010. Como se observa, o Tribunal dispõe de 770 cargos, com um índice de ocupação de 64,55% (sessenta e quatro vírgula cinqüenta e cinco por cento). No período, houve 9 (nove) admissões e 11 (onze) vacâncias, sendo 5 (cinco) decorrentes de exoneração e 6 (seis) de aposentadorias.

TABELA 17 - QUADRO DE PESSOAL DO TCE/SC

Categoria Funcional	Cargos Existentes	Cargos Ocupados		Cargos Vagos	Distribuição Percentual dos Cargos Ocupados
		Quantidade	%		
NÍVEL SUPERIOR (ONS, AFC e TAC)	550	329	59,82	221	66,20
NÍVEL MÉDIO (ONM e AUC)	105	74	70,48	31	14,89
NÍVEL BÁSICO (ONB, MOO e AAO)	37	32	86,49	5	6,44
DAS/DAI-5	66	52	78,79	14	10,46
CONSELHEIROS E AUDITORES	12	10	83,33	2	2,01
Total	770	497	64,55	273	100,00
SERVIDORES À DISPOSIÇÃO					
SERV. DE OUTROS ÓRGÃOS À DISP. DO TCE/SC	23	23	100,00	-	100,00
SERV. DO TCE/SC À DISP. DE OUTROS ÓRGÃOS	13	13	100,00	-	100,00

Fonte: Diretoria de Administração e Finanças – DAF

Obs. A quantidade de cargos ocupados DAS/DAI-5 (52) é composta por 36 servidores que não integram o Quadro Efetivo do TCE (art. 37, II da CF/88; art. 21 da CE/89 e 16 servidores efetivos.

GRÁFICO N° 08

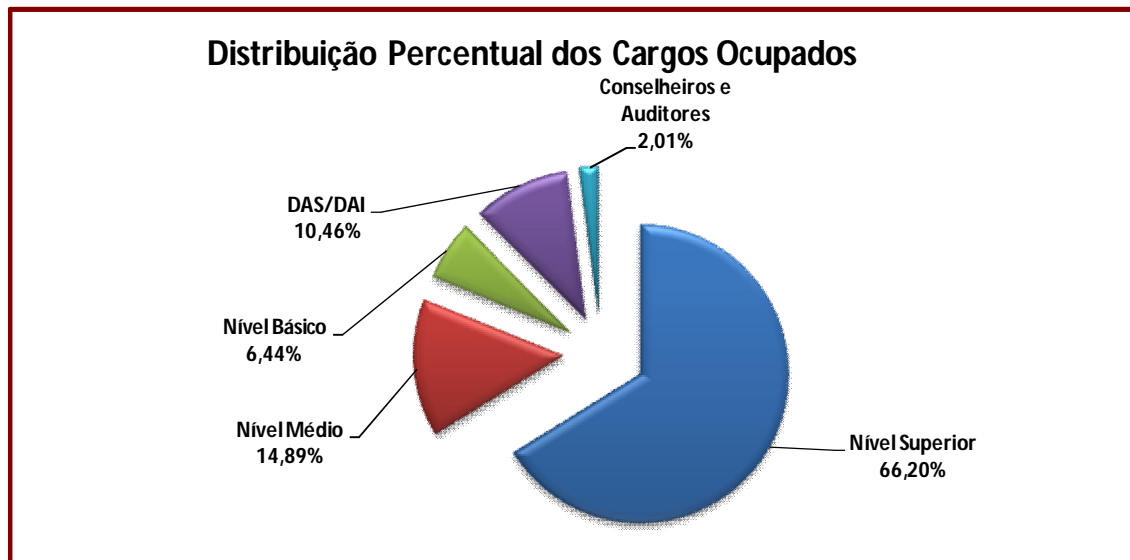

Fonte: Diretoria de Administração e Finanças – DAF

3.3.2. Distribuição Funcional do TCE/SC

A tabela a seguir apresenta a situação dos servidores com nível superior alocados por unidade administrativa. Destaca-se que, aproximadamente 66,22% dos Auditores Fiscais de Controle Externo estão lotados na área fim deste Tribunal.

TABELA 18 - DISTRIBUIÇÃO FUNCIONAL DO TCE

UNIDADE	Todos os Cargos		Cargos de Nível Superior		Auditor Fiscal de Controle Externo	
	QUANT.	%	QUANT.	%	QUANT.	%
ASSOCIAÇÃO DOS SERVIDORES DO TRIBUNAL DE CONTAS	2	0,40	2	0,50	2	0,67
CONSULTORIA GERAL (COG) (*)	17	3,37	17	4,21	13	4,35
CORPO DE AUDITORES (*)	16	3,17	12	2,97	9	3,01
DIRETORIA DE ADMINISTRAÇÃO E FINANÇAS (DAF)	60	11,90	33	8,17	15	5,02
DIRETORIA DE ATIVIDADES ESPECIAIS – (DAE) (*)	22	4,37	22	5,45	21	7,02
DIRETORIA DE CONTROLE DA ADMINISTRAÇÃO ESTADUAL (DCE) (*)	72	14,29	70	17,33	59	19,73
DIRETORIA DE CONTROLE DE ATOS DE PESSOAL – DAP (*)	33	6,55	31	7,67	26	8,70
DIRETORIA DE CONTROLE DE LICITAÇÕES E CONTRATAÇÕES (DLC) (*)	40	7,94	39	9,65	33	11,04
DIRETORIA DE CONTROLE DE MUNICÍPIOS (DMU) (*)	53	10,52	42	10,40	37	12,37
DIRETORIA DE INFORMÁTICA (DIN)	16	3,17	14	3,47	10	3,34
DIRETORIA DE PLANEJAMENTO E PROJETOS ESPECIAIS (DPE)	9	1,79	8	1,98	8	2,68
DIRETORIA GERAL DE CONTROLE EXTERNO (DGCE)	5	0,99	5	1,24	2	0,67
DIRETORIA GERAL DE PLANEJAMENTO E ADMINISTRAÇÃO (DGPA)	7	1,39	7	1,73	2	0,67
GABINETE DO CONSELHEIRO CORREGEDOR GERAL (GCR)	1	0,20	1	0,25	0	0
GABINETES DE CONSELHEIROS (GAC)	67	13,29	45	11,14	24	8,03
PRESIDÊNCIA (GAP)	41	8,13	33	8,17	17	5,69
SECRETARIA GERAL	33	6,55	14	3,47	12	4,01
SERVIDORES À DISPOSIÇÃO DE OUTROS ÓRGÃOS	10	1,98	9	2,23	9	3,01
TOTAL	504	100	404	100	299	100

Fonte: Diretoria de Administração e Finanças – DAF

(*) Unidades que executam atividades finalísticas do Tribunal de Contas

3.4. Treinamento e Aperfeiçoamento

O exercício eficiente e eficaz da fiscalização, que é atribuição deste Tribunal, depende de investimentos na capacitação de seus servidores para garantir o constante aprimoramento das técnicas de fiscalização e a melhoria dos padrões de desempenho.

No TCE/SC, a capacitação dos servidores e desenvolvimento profissional está vinculada ao Instituto de Contas, criado pela Resolução TC - 07/2001.

3.4.1 - Atividades de Aperfeiçoamento

No segundo trimestre de 2010, foram realizadas atividades de capacitação ao público interno, beneficiando a 421 servidores, e ao público externo, conforme descrito nas Tabelas 19 e 20.

TABELA 19 – ATIVIDADES DE CAPACITAÇÃO E APERFEIÇOAMENTO – PÚBLICO INTERNO

Curso	Forma de Execução	Ministrante	Local	Valor Unitário R\$	Valor Global R\$	C/H	Participantes
3º CoInter nacional: Encontro brasileiro para capacitação de controladores internos e externos	Indireta	Diversos	Rio de Janeiro - RJ	3.238,75	12.955,00	20	4
ENA – Casos de melhores práticas em Administração Pública	Indireta	Servidores públicos	ENA - Corporate Park - Florianópolis	gratuito		6	1
2. Encontro técnico do grupo temático gestão de pessoas	Indireta	Equipe PROMOEX	Recife - PE	2.170,83	6.512,50	14	3
Teoria da responsabilidade - Turma II	Direta	Márcio André Santos de Albuquerque, Auditor Federal de Controle Externo	Auditório TCE	226,85	5.671,42	16	25
Encontro de planejamento estratégico	Indireta	Equipe PROMOEX	Natal - RN	2.225,00	2.225,00	14	1
Fiscalizações de Concessões	Direta	Adalberto Santos de Vasconcelos, Auditor Federal de Controle Externo	Centro de Ciências Jurídicas - Florianópolis - SC	142,38	2.420,62	6	17
Orçamento público - Turma II	Direta	Diones Gomes da Rocha, Auditor Federal de Controle Externo	Auditório TCE		6.096,38	18	35
Palestra: Brasil 2022: tendências, oportunidades e desafios	Indireta	Servidores Tribunais	Diversos palestrantes	TCU-SC		4	5
Auditoria de regularidade: aplicação das matrizes de planejamento, procedimentos, achados e responsabilização, perante as Diretorias Técnicas do TCE/SC	Direta	Equipes: DAE, DAP, COG, DLC, DMU e DCE	Auditório TCE			12	144
Curso capacitação junto aos servidores da Prefeitura de Joinville, ministrado pelo BID	Indireta	Técnicos do BID	Joinville - SC	360,00	1.080,00	54	3
Palestra: A função social das Escolas do Legislativo	Indireta	Prof. Rildo Cosson	ALESC - Florianópolis SC			2	2
Reunião técnica: Grupo de Padronização de Procedimentos Contábeis - GTCO	Indireta		ESAF - Brasília - DF	2.133,73	2.133,73	21	1
Como licitar e contratar obras e serviços de engenharia: abordagem das novas regras IN 01/10: sustentabilidade ambiental	Indireta	Prof. Paulo Reis	Baía Norte Othon Palace - Florianópolis - SC	1.161,45	4.645,80	24	4
VIII Fórum Brasileiro de Contratação e Gestão Pública: os 10 anos da Lei de Responsabilidade Fiscal e seu impacto na gestão pública	Indireta	Diversos	Brasília - DF	3.623,12	3.623,12	18	1
Gramática - Turma II	Direta	Maria Helena Pasquallotto	Auditório TCE	25,00	2.300,00	20	92
I Seminário: Marco legal: lei de inovação	Direta	Diversos	Auditório TCE			3	17
II Seminário nacional de Orçamento Público - ABOP	Indireta	Diversos	Brasília - DF	2.198,24	4.396,48	20	2

Continua

Continuação

Curso	Forma de Execução	Ministrante	Local	Valor Unitário R\$	Valor Global R\$	C/H	Participantes
Congresso Sul Brasileiro de Comunicação no Serviço Público	Indireta	Diversos	Joinville	1.125,91	1.125,91	16	1
Encontro Nacional de Auditoria de Obras Públicas: resíduos sólidos urbanos (ENAOP/10)	Indireta	Diversos	Recife - PE		557,24	21	3
Simpósio: Edital - Instrumento fundamental para o sucesso da licitação: modalidades tradicionais e pregão	Indireta	Diversos	Cambirela Hotel - Florianópolis - SC			16	2
XXIX Painele de Biblioteconomia em Santa Catarina	Indireta	Diversos	Auditório Hotel Floph - Florianópolis - SC	165,00	495,00	14	3
8 Conferência Executiva de Segurança Pública para a América do Sul da IACP	Indireta	Diversos	Centro de Convenções Centro Sul - Florianópolis - SC			12	3
Curso de Contabilidade Pública Avançada: Contabilidade aplicada ao setor público - Multiplicadores	Direta	Analistas de Finanças e Controle da Secretaria do Tesouro Nacional do Ministério da Fazenda, Paulo Henrique Feijó da Silva e Heriberto Henrique Vilela do Nascimento	Auditório ESAG/UDESC	130,00	6.777,75	32	52
TOTAL				18.926,26	63.015,95	386	421

Fonte: Instituto de Contas

TABELA 20 - ATIVIDADES DE CAPACITAÇÃO E APERFEIÇOAMENTO – PÚBLICO EXTERNO

Curso	Forma de Execução	Ministrante	Local	Valor Unitário R\$	Valor Global R\$	C/H	Participantes
Encontro de Vereadores e Câmaras Municipais da Região Sul. Palestra: Principais apontamentos do Tribunal de Contas relativamente às Câmaras e as Prefeituras Municipais	Direta	Geraldo José Gomes	Cambirela Hotel - Florianópolis - SC			3	340
Seminário Estadual sobre Órgãos de Controle na Gestão Municipal: os órgãos oficiais e as conquistas da cidadania	Indireta	João Luiz Gattringer	Criciúma - SC	404,00	404,00	2	300
I Seminário: Marco legal: lei de inovação	Direta	Diversos	Auditório TCE			3	21
Portas abertas	Direta	Evândio de Souza	Auditório TCE			2	46
Visita técnica: Delegação do Tribunal de Contas Administrativo de Moçambique	Direta	Diversos	Auditório TCE	40,00	200,00	10	5

Continua

Continuação

Curso	Forma de Execução	Ministrante	Local	Valor Unitário R\$	Valor Global R\$	C/H	Participantes
Palestra: princípios básicos da Administração Municipal	Direta	Joseane Aparecida Corrêa	Secretaria Municipal de Educação - Rua Ferreira Lima - Florianópolis - SC			2	30
VI Congresso Catarinense de secretários de finanças, contadores públicos e controladores internos. Tema palestras: Responsabilidade solidária do servidor público e tomada de contas especial	Direta	Geraldo José Gomes e Marcelo Brognoli da Costa	Piratuba - SC		1.300,00	1	550
I Seminário Parceria Caixa de Apoio à Gestão Pública Municipal. Tema: O Respeito à Legislação e a Correta Aplicação dos Recursos Públicos	Direta	Alysson Mattje - DLC	Chapecó - SC			1	350
4º Forum Estadual de Secretarias Municipais de Administração de Santa Catarina - FESASC. Tema: O controle das aposentadorias e pensões no TCE - Tribunal de Contas do Estado	Direta	Reinaldo Gomes Ferreira - DAP	Fraiburgo - SC			1	60
TOTAL				444,00	1904,00	25	1.702

Fonte: Instituto de Contas