

3. ATIVIDADES ADMINISTRATIVAS

3.1. Recursos Orçamentários e Financeiros

3.1.1. Previsão Orçamentária

A Lei de Diretrizes Orçamentárias para o exercício financeiro de 2010, Lei N° 14.831 de 11/08/2009, artigo 22, inciso II, destinou ao TCE/SC o montante correspondente a 1,30% (um vírgula trinta por cento) da Receita Líquida Disponível – RLD do Orçamento Geral do Estado. A proposta orçamentária do Tribunal de Contas do Estado – TCE/SC foi elaborada e aprovada no valor de R\$ 114.416.348,00, (cento e quatorze milhões, quatrocentos e dezesseis mil, trezentos e quarenta e oito reais), fazendo parte integrante da Lei N° 15.032 de 30/12/2009, que estima a receita e fixa a despesa do Estado para o exercício financeiro de 2010.

3.1.2. Alteração Orçamentária

No 3º trimestre de 2010, foram abertos créditos suplementares no montante de R\$ 8.662.420,89 (oito milhões seiscentos e sessenta e dois mil, quatrocentos e vinte reais e oitenta e nove centavos). Desse total, R\$ 7.701.422,56 foram descentralizados pelo Fundo Financeiro de Previdência, ação 9341, destinados a realizar despesas com inativos desse Tribunal e R\$ 960.998,33 (novecentos e sessenta mil, novecentos e noventa e oito reais e trinta e três centavos) foram remanejados internamente, por anulação parcial dos créditos existentes, objetivando alterar o Quadro de Detalhamento de Despesa – QDD/2010 do Tribunal e otimizar a execução de suas ações (projetos e atividades).

3.1.3. Execução Orçamentária

O TCE/SC realizou despesas no 3º trimestre no valor de R\$ 45.453.823,99 (quarenta e cinco milhões, quatrocentos e cinquenta e três mil, oitocentos e vinte e três reais e noventa e nove centavos) correspondente a 28,79% (vinte e oito vírgula setenta e nove por cento) do total autorizado.

TABELA 12 – RESUMO DA EXECUÇÃO ORÇAMENTÁRIA

Descrição das Despesas	Despesa Autorizada	Terceiro Trimestre de 2010		No exercício		Saldo	
		R\$	%	R\$	%	R\$	%
I - DESPESAS CORRENTES	124.923.973,55	34.798.508,89	76,56	96.697.775,68	81,33	28.226.197,87	72,44
COM PESSOAL ATIVO	69.336.252,00	21.300.709,83	46,86	52.969.634,64	44,55	16.366.617,36	42,00
VENCIMENTOS E VANTAGENS FIXAS -							
3.1.90.11 PESSOAL CIVIL	51.006.252,00	16.591.762,60	36,50	41.542.624,63	34,94	9.463.627,37	24,29
3.1.90.13 OBRIGAÇÕES PATRONAIS	600.000,00	226.048,29	0,50	508.725,14	0,43	91.274,86	0,23
OUTRAS DESPESAS VARIÁVEIS -							
3.1.90.16 PESSOAL CIVIL	600.000,00	108.471,54	0,24	325.193,34	0,27	274.806,66	0,71
DESPESAS DE EXERCÍCIOS							
3.1.90.92 ANTERIORES	6.100.000,00	1.340.650,12	2,95	2.345.169,05	1,97	3.754.830,95	9,64
RESSARCIMENTO DE DESPESAS DE							
3.1.90.96 PESSOAL REQUISITADO	320.000,00	0,00	0,00	274.086,66	0,23	45.913,34	0,12
3.1.91.13 OBRIGAÇÕES PATRONAIS	10.000.000,00	3.033.777,28	6,67	7.919.352,86	6,66	2.080.647,14	5,34
DESPESAS DE EXERCÍCIOS							
3.1.91.92 ANTERIORES	300.000,00	0,00	0,00	54.482,96	0,05	245.517,04	0,63
3.3.91.13 OBRIGAÇÕES PATRONAIS	410.000,00	0,00	0,00	0,00	0,00	410.000,00	1,05
COM PESSOAL INATIVO	32.159.587,16	11.376.967,71	25,03	30.455.490,72	25,62	1.704.096,44	4,37
3.3.90.01 APOSENTADORIAS E REFORMAS	21.299.587,16	7.701.422,56	16,94	20.795.550,25	17,49	504.036,91	1,29

Continua

Continuação

Descrição das Despesas	Despesa Autorizada	Terceiro Trimestre de 2010		No exercício		Saldo	
		R\$	%	R\$	%	R\$	%
3.3.90.92 DESPESAS DE EXERCÍCIOS ANTERIORES	10.440.000,00	3.519.747,48	7,74	9.464.053,69	7,96	975.946,31	2,50
3.1.91.13 OBRIGAÇÕES PATRONAIS	110.000,00	25.813,26	0,06	65.902,37	0,06	44.097,63	0,11
3.1.91.92 DESPESAS DE EXERCÍCIOS ANTERIORES	150.000,00	0,00	0,00	0,00	0,00	150.000,00	0,38
3.3.91.13 OBRIGAÇÕES PATRONAIS	60.000,00	46.068,53	0,10	46.068,53	0,04	13.931,47	0,04
3.3.91.92 DESPESAS DE EXERCÍCIOS ANTERIORES	100.000,00	83.915,88	0,18	83.915,88	0,07	16.084,12	0,04
OUTROS CUSTEIOS	23.428.134,39	2.120.831,35	4,67	13.272.650,32	11,16	10.155.484,07	26,06
3.3.50.41 CONTRIBUIÇÕES	4.523,00	0,00	0,00	0,00	0,00	4.523,00	0,01
3.3.90.08 OUTROS BENEFÍCIOS ASSISTENCIAIS	850.000,00	171.084,67	0,38	448.202,82	0,38	401.797,18	1,03
3.3.90.14 DIÁRIAS - CIVIL	1.328.469,10	187.324,74	0,41	291.909,43	0,25	1.036.559,67	2,66
3.3.90.30 MATERIAL DE CONSUMO	1.632.368,33	73.153,28	0,16	537.613,16	0,45	1.094.755,17	2,81
3.3.90.31 PREMIAÇÕES CULTURAIS, DESPORTIVAS E OUTRAS	115.000,00	34.938,00	0,08	34.938,00	0,03	80.062,00	0,21
3.3.90.32 MATERIAL DE DISTRIBUIÇÃO GRATUITA	25.000,00	0,00	0,00	0,00	0,00	25.000,00	0,06
3.3.90.33 PASSAGENS E DESPESAS COM LOCOMOÇÃO	576.131,77	0,00	0,00	180.000,00	0,15	396.131,77	1,02
3.3.90.35 SERVIÇOS DE CONSULTORIA	331.584,19	0,00	0,00	140.000,00	0,12	191.584,19	0,49
3.3.90.36 OUTROS SERVIÇOS DE TERCEIRO - PESSOA FÍSICA	564.468,58	8.582,18	0,02	349.353,35	0,29	215.115,23	0,55
3.3.90.37 LOCAÇÃO DE MÃO-DE-OBRA	3.400.000,00	0,00	0,00	3.102.083,36	2,61	297.916,64	0,76
3.3.90.39 OUTROS SERVIÇOS DE TERCEIRO - PESSOA JURÍDICA	3.758.039,05	509.694,13	1,12	2.883.306,90	2,43	874.732,15	2,25
3.3.90.46 AUXÍLIO-ALIMENTAÇÃO	10.102.000,00	1.029.518,72	2,26	4.935.528,79	4,15	5.166.471,21	13,26
3.3.90.47 OBRIGAÇÕES TRIBUTÁRIAS E CONTRIBUTIVAS	115.000,00	1.125,81	0,00	39.449,07	0,03	75.550,93	0,19
3.3.90.92 DESPESAS DE EXERCÍCIOS ANTERIORES	100.000,00	21.986,19	0,05	33.992,28	0,03	66.007,72	0,17
3.3.90.93 INDENIZAÇÕES E RESTITUIÇÕES	373.450,37	71.423,63	0,16	224.173,16	0,19	149.277,21	0,38
3.3.91.30 MATERIAL DE CONSUMO	12.000,00	12.000,00	0,03	12.000,00	0,01	0,00	0,00
3.3.91.39 OUTROS SERVIÇOS DE TERCEIRO - PESSOA JURÍDICA	140.100,00	0,00	0,00	60.100,00	0,05	80.000,00	0,21
II - DESPESAS DE CAPITAL	32.931.692,66	10.655.315,10	23,44	22.194.391,41	18,67	10.737.301,25	27,56
4.4.90.51 OBRAS E INSTALAÇÕES	26.331.987,88	10.514.900,00	23,13	21.843.085,01	18,37	4.488.902,87	11,52
4.4.90.52 EQUIPAMENTO E MATERIAL PERMANENTE	6.599.704,78	140.415,10	0,31	351.306,40	0,30	6.248.398,38	16,04
TOTAL	157.855.666,21	45.453.823,99	100,00	118.892.167,09	100,00	38.963.499,12	100,00

Fonte: Diretoria de Planejamento e Projetos Especiais – DPE

Do total empenhado, 46,86% (quarenta e seis vírgula oitenta e seis por cento) foram destinados a pagamentos com pessoal ativo e 25,03% (vinte e cinco vírgula zero três por cento) com pessoal inativo, sendo que juntos representam 71,89% (setenta e um vírgula oitenta e nove por cento) das despesas orçamentárias do Tribunal no terceiro trimestre de 2010.

GRÁFICO 03



Fonte: Diretoria de Planejamento e Projetos Especiais – DPE

O gráfico abaixo retrata de forma resumida o resultado da execução orçamentária da despesa do trimestre.

GRÁFICO 04

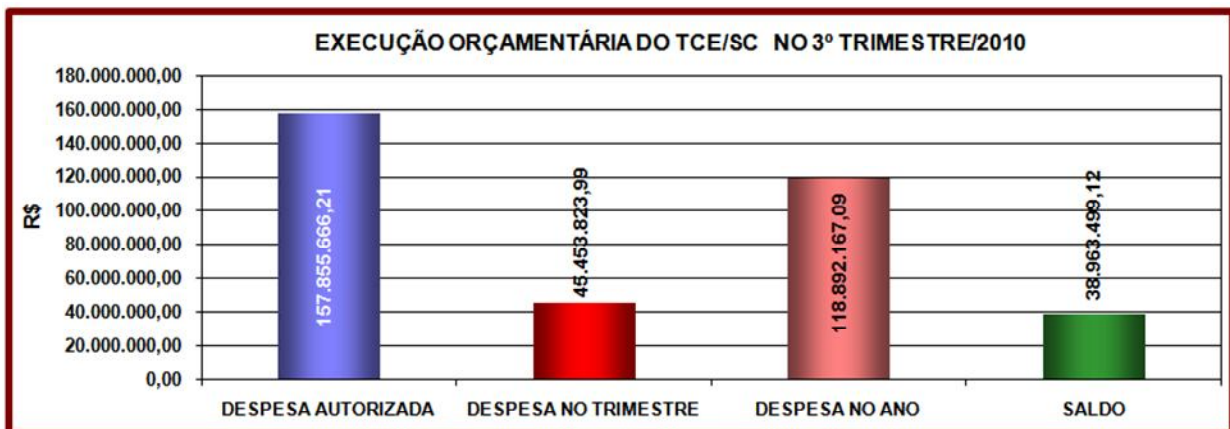

Fonte: Diretoria de Planejamento e Projetos Especiais – DPE

TABELA 13 - RESUMO DA EXECUÇÃO ORÇAMENTÁRIA DO TCE/SC POR PROJETO ATIVIDADE

Código	Projeto, Atividade e Operações Especiais	Autorizado R\$	Empenhado no Terceiro Trimestre de 2010 R\$	%	Saldo R\$
1843	AMPLIAÇÃO E REFORMA DA ESTRUTURA FÍSICA DO TCE	26.331.987,88	10.514.900,00	23,13%	21.843.085,01
1869	CAPACITAÇÃO DE RECURSOS HUMANOS - TCE	200.000,00	1.900,00	0,00%	65.200,00
1858	MANUTENÇÃO E SERVIÇOS ADMINISTRATIVOS GERAIS - TCE	91.816.252,00	22.158.312,22	48,75%	63.744.721,91
1882	MANUTENÇÃO E DESENVOLVIMENTO DE TECNOLOGIAS DE INFORMAÇÃO APLICADOS AO CONTROLE EXTERNO	1.950.000,00	194.808,60	0,43%	245.508,60
1824	MODERNIZAÇÃO DO TRIBUNAL DE CONTAS DO ESTADO - PROMOEX	2.647.839,17	364.649,44	0,80%	890.400,66
1786	ENCARGOS COM INATIVOS - TCE	13.610.000,00	4.517.831,17	9,94%	11.307.700,66
9341	ENCARGOS COM INATIVOS - TCE /DESCETRALIZADO IPREV/FUFIN	21.299.587,16	7.701.422,56	16,94%	20.795.550,25
TOTAL		157.855.666,21	45.453.823,99	1,00	118.892.167,09

Fonte: Diretoria de Planejamento e Projetos Especiais – DPE

GRÁFICO 05

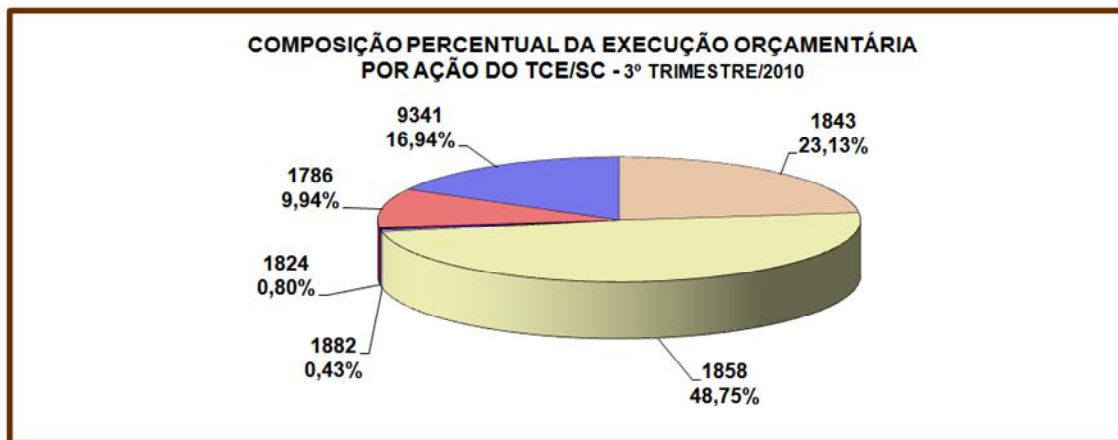

Fonte: Diretoria de Planejamento e Projetos Especiais

3.1.4. Execução Financeira

A tabela a seguir representa o total das entradas e saídas dos recursos financeiros no trimestre, reduzida do montante dos saldos pertinentes aos recursos de terceiros (consignações, DDO e convênios), bem como das provisões financeiras, em 1/12 (um doze avos), necessárias aos compromissos futuros vinculados à receita do corrente exercício (reaparelhamento, edificação, gratificação natalina, férias, passivos contingentes e outras despesas).

TABELA 14 – RECEITAS, DESPESAS E DISPONIBILIDADES FINANCEIRAS

SALDO EM 30/06/2010	34.246.681,98
(+) RECEITA	41.768.363,80
Cota de Receita Recebida	29.749.689,36
Fundo Social	1.316.900,62
Indenizações e Restituições	42.032,56
Rendimentos de Aplicações Financeiras	620.309,71
Repasse Recebido IPREV	10.039.431,55
(-) DESPESAS PAGAS	48.968.150,21
Abono Alimentação	1.029.518,72
Adiantamentos	210.710,77
Auxílio Creche	150.571,42
Bolsistas	43.059,82
Décimo Terceiro Salário	1.426.803,49
Despesas de Capital	136.029,58
Despesas de Exercícios Anteriores	4.918.729,43
Férias	64.936,65
Folha de Pagamento	25.401.554,11
Obras	4.289.721,31
Obrigações Patronais	3.252.044,67
Outras Despesas de Custeio	799.635,40
Repasse Prev. Concedido p/ cobertura do Déficit	6.353.281,52
Ressarcimento de Despesas de Pessoal Requisitado	66.557,95
Serviços Conservação Limp. e Segurança	824.995,37
(+) RECEITA EXTRA-ORÇAMENTÁRIA	9.785.525,06
Consignações	9.782.600,86
Depósitos de Diversas Origens	2.924,20
(-) DESPESAS EXTRA-ORÇAMENTÁRIAS	9.694.325,99
Consignações	9.694.325,99
(-) PROVISÕES	25.098.702,26
Provisões materiais permanentes	1.200.000,00
Provisões/Folha de pessoal: 13º e atrasados	10.900.000,00
Provisões/ Folha de pessoal: férias	1.700.000,00
Provisões/Obra: edificação e reformas	11.298.702,26
(-) OUTRAS DESPESAS	1.099.753,82
Saldo Consignações a Liquidar	126.007,52
Saldo de DDO a liquidar	1.416,60
Saldo de recursos vinculados/PROMOEX	972.329,70
DISPONIBILIDADES EM 30/09/2010	939.638,56

Fonte: Diretoria Geral de Administração e Finanças – DAF

No 3º trimestre de 2010, o Tribunal de Contas obteve ingresso de recursos financeiros no montante de R\$ 41,768 milhões e realizou despesas financeiras no valor de R\$ 48,968 milhões, proporcionando um déficit financeiro de R\$ 7,199 milhões, correspondendo a 17,24% do total da receita.

GRÁFICO 06

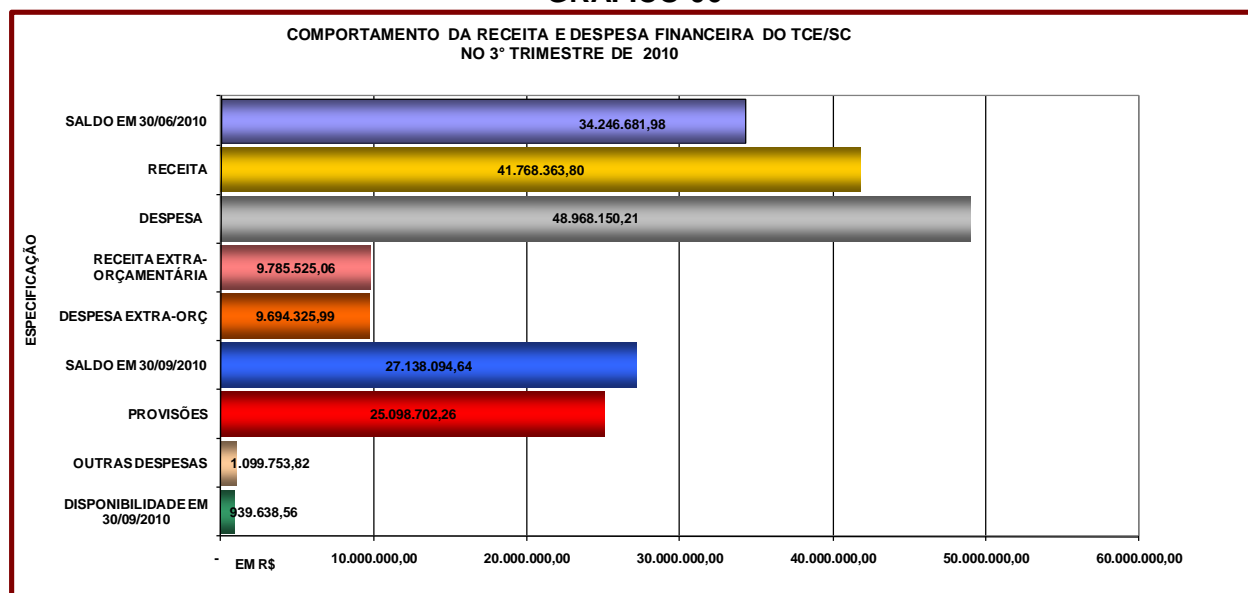

Fonte: Diretoria Geral de Administração e Finanças – DAF

Deduzindo-se os provisionamentos dos recursos para ampliação da sede do TCE/SC, para aquisição de materiais permanentes, provisão para folha, atrasados e outras Obrigações (Saldo Consignações a Liquidar, Saldo de DDO a Liquidar e Saldo de Recursos Vinculados/PROMOEX), bem como de despesas de exercícios anteriores, a disponibilidade líquida do 3º trimestre de 2010, conforme demonstrado na Tabela 14, alcança o montante de R\$ 939.638,56.

3.1.5. Repasses do Tesouro do Estado ao TCE/SC

Neste trimestre, o Tesouro do Estado repassou recursos financeiros ao TCE/SC, sob a forma de cotas de despesas concedidas, no montante de R\$ 30.389.636,81 (trinta milhões, trezentos e oitenta e nove mil, seiscentos e trinta e seis reais e oitenta e um centavos), valor equivalente a 1,3% da Receita Líquida Disponível – RLD, incluindo participação na receita do Fundo Social.

TABELA 15 - REPASSES DO TESOURO DO ESTADO AO TCE/SC

EM R\$

MÊS	A REPASSAR	REPASSADO	DIFERENÇA
Janeiro	10.776.251,89	9.534.700,95	(1.241.550,94)
Fevereiro	10.034.776,47	10.493.613,54	458.837,07
Março	9.268.062,74	9.760.799,05	492.736,31
1º TRIMESTRE	30.079.091,10	29.789.113,54	(289.977,56)
Abril	9.618.269,13	9.688.888,86	70.619,73
Mai	10.620.542,45	10.620.542,45	0,00
Junho	10.080.205,50	10.080.205,50	0,00
2º TRIMESTRE	30.319.017,08	30.389.636,81	70.619,73
Julho	10.340.657,31	10.315.307,31	(25.350,00)
Agosto	10.152.513,46	10.152.513,46	0,00
Setembro	10.598.769,21	10.598.769,21	0,00
3º TRIMESTRE	30.319.017,08	30.389.636,81	70.619,73
NO ANO	91.490.048,16	91.245.340,33	(244.707,83)

Fonte: Diretoria de Planejamento e Projetos Especiais – DPE

OBS.: 1) Os valores a repassar são obtidos através da aplicação do percentual legal sobre os montantes informados mensalmente pela Secretaria de Estado da Fazenda. Tais montantes são suscetíveis a ajustes por parte do Executivo Estadual, podendo haver divergências entre os valores constantes em relatórios anteriores;

GRÁFICO 07

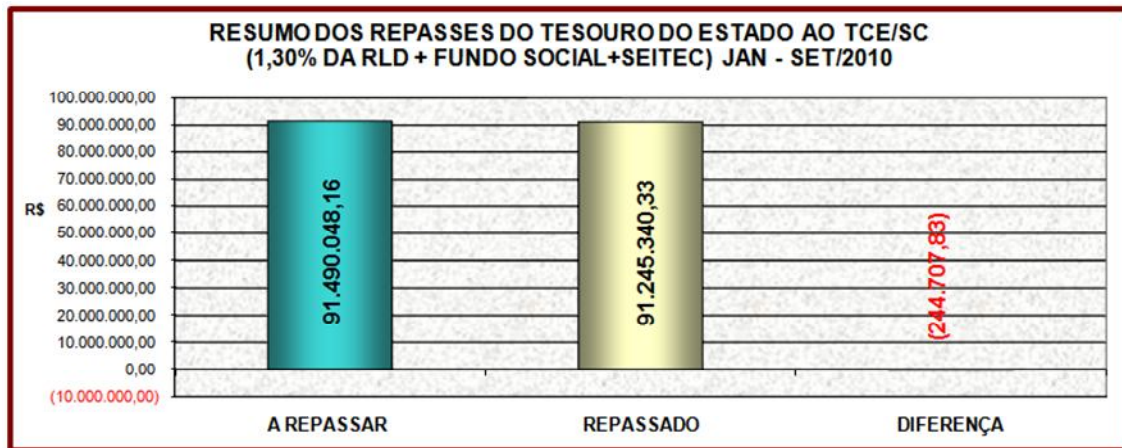

Fonte: Diretoria de Planejamento e Projetos Especiais – DPE

3.2. Licitações, Contratos e Convênios

No trimestre em exame, foram concluídos os processos de contratações e aquisições a seguir relacionados.

TABELA 16 – LICITAÇÕES, CONTRATOS E CONVÊNIOS

Atos Objeto da Análise			Ato Originário		Adjudicados	N. E. Nº	VALOR (R\$)	Objeto	Data
Contrato	Outro	Termo Aditivo	Contrato	Outro					
	PP 16/2010				TECHRESULT LTDA.	957	26.068,00	SERVIÇOS DE TREINAMENTO DE WORD	13/07/2010
CO 16/2010				PP 16/2010	TECHRESULT LTDA.	957	26.068,00	SERVIÇOS DE TREINAMENTO DE WORD	13/07/2010
	PP 17/2010				TECHRESULT LTDA.	861	194.808,60	SERV. DE PROGRAMAÇÃO E CONSULTORIA	08/07/2010
CO 14/2010				PP 17/2010	TECHRESULT LTDA.	861	194.808,60	SERV. DE PROGRAMAÇÃO E CONSULTORIA	08/07/2010
	PP 18/2010				POSITIVO INFORMÁTICA LTDA.	974	120.189,76	AQUIS. DE 70 COMPUTADORES	15/07/2010
	PP 18/2010				POSITIVO INFORMÁTICA LTDA.	975	560,24	COMPLEMENTO DO EMPENHO 974	15/07/2010
CO 17/2010				PP 18/2010	POSITIVO INFORMÁTICA LTDA.	974	120.189,76	AQUIS. DE 70 COMPUTADORES	15/07/2010
	01/2010		CO 17/2010	PP 18/2010	POSITIVO INFORMÁTICA LTDA.	1085	3.450,00	AQUIS. DE 02 COMPUTADORES	29/07/2010
CO 15/2010					DÓRIA LOPES FIUZA – ARQUITETO ASSOC.	993	14.900,00	SERVIÇO DE ENGENHARIA	19/07/2010

Continua

Continuação

Atos Objeto da Análise			Ato Originário			Adjudicados	N. E. Nº	VALOR (R\$)	Objeto	Data
Contrato	Outro	Termo Aditivo	Contrato	Outro						
	PP 24/2010				GRÁFICA GUARAMIRIM LTDA.	1130	1.750,00	SERVIÇO DE IMPRESSÃO	10/08/2010	
	PP 23/2010				GRÁFICA EDITORA LIDER	2244	18.672,02	SERVIÇO DE IMPRESSÃO DE GIBI	20/08/2010	
CO 18/2010				PP 23/2010	GRÁFICA EDITORA LIDER	2244	18.672,02	SERVIÇO DE IMPRESSÃO DE GIBI	20/08/2010	
	PP 20/2010				TECHRESULT LTDA.	1140	26.000,00	SERVIÇO DE ANÁLISE E PROG. DE SISTEMA	12/08/2010	
	PP 20/2010				TECHRESULT LTDA.	1141	65.615,93	SERVIÇO DE ANÁLISE E PROG. DE SISTEMA	12/08/2010	
	PP 20/2010				TECHRESULT LTDA.	1142	26.611,27	SERVIÇO DE ANÁLISE E PROG. DE SISTEMA	12/08/2010	
CO 20/2010				PP 20/2010	TECHRESULT LTDA.	1140	26.000,00	SERVIÇO DE ANÁLISE E PROG. DE SISTEMA	12/08/2010	
CO 20/2010				PP 20/2010	TECHRESULT LTDA.	1141	65.615,93	SERVIÇO DE ANÁLISE E PROG. DE SISTEMA	12/08/2010	
CO 20/2010				PP 20/2010	TECHRESULT LTDA.	1142	26.611,27	SERVIÇO DE ANÁLISE E PROG. DE SISTEMA	12/08/2010	
CO 19/2010					PROACTIVA MEIO AMBIENTE S/A	1203	2.192,50	SERVIÇO DE COLETA DE RESÍDUOS	20/08/2010	
	TA 01/2010		CO 16/2010		TECHRESULT LTDA.	1224	6.480,00	SERVIÇO DE TREINAMENTO DE WORD	24/08/2010	
	TA 01/2010		CO 18/2010	PP 23/2010	GRÁFICA EDITORA LIDER	1202	340,00	SERVIÇO DE IMPRESSÃO DE GIBI	20/08/2010	
	PP 22/2010				MENDES & WIEST LTDA.	1414	24.568,00	AQUIS. DE MÁQUINAS FOTOGRAFICA	29/09/2010	
	PP 22/2010				ELIZANGELA DA SILVA E PP.	1413	6.920,00	AQUIS. DE 4 NOTEBOOKs	29/09/2010	
	PP 25/2010				FREITAG LTDA.	1257	8.000,00	SERV. DE ANÁLISE LABORATORIAL	03/09/2010	
CO 21/2010				PP 25/2010	FREITAG LTDA.	1257	8.000,00	SERV. DE ANÁLISE LABORATORIAL	03/09/2010	
	CV 21/2010				PERSIANAS VERTISUL LTDA.	1294	8.406,48	SERV. DE CONSERTO DE PERSIANAS	13/09/2010	
RC 15/2009			CO 15/2009	CV 32/2009	TAF LTDA.	-	-	RESCISÃO DO CO 15/09	-	

Fonte: Auditoria Interna

3.3. Recursos Humanos

O controle dos atos de nomeação, posse, exoneração, aposentadoria, licença, substituição, designação para comissões e demais atos, é atribuição do Departamento de Recursos Humanos da Diretoria de Administração e Finanças.

3.3.1. Quadro de Pessoal do TCE/SC

A tabela a seguir demonstra o número de servidores lotados no Tribunal, de acordo com as categorias funcionais, no final do terceiro trimestre de 2010. Como se observa, o Tribunal dispõe de 770 cargos, com um índice de ocupação de 64,55% (sessenta e quatro vírgula cinqüenta e cinco por cento). No período, houve 9 (nove) admissões e 11 (onze) vacâncias, sendo 5 (cinco) decorrentes de exoneração e 6 (seis) de aposentadorias.

TABELA 17 - QUADRO DE PESSOAL DO TCE/SC

Categoria Funcional	Cargos Existentes	Cargos Ocupados		Cargos Vagos	Distribuição Percentual dos Cargos Ocupados
		Quantidade	%		
NÍVEL SUPERIOR (ONS, AFC e TAC)	550	360	65,45	190	67,92
NÍVEL MÉDIO (ONM e AUC)	105	73	69,52	32	13,77
NÍVEL BÁSICO (ONB, MOO e AAO)	37	32	86,49	5	6,04
DAS/DAI-5	66	55	83,33	11	10,38
CONSELHEIROS E AUDITORES	12	10	83,33	2	1,89
Total	770	530	68,83	240	100,00
SERVIDORES À DISPOSIÇÃO					
SERV. DE OUTROS ÓRGÃOS À DISP. DO TCE/SC	21	21	100,00	-	100,00
SERV. DO TCE/SC À DISP. DE OUTROS ÓRGÃOS	14	14	100,00	-	100,00

Fonte: Diretoria de Administração e Finanças – DAF

Obs. A quantidade de cargos ocupados DAS/DAI-5 (55) é composta por 38 servidores que não integram o Quadro Efetivo do TCE (art. 37, II da CF/88; art. 21 da CE/89 e 17 servidores efetivos.

GRÁFICO 08

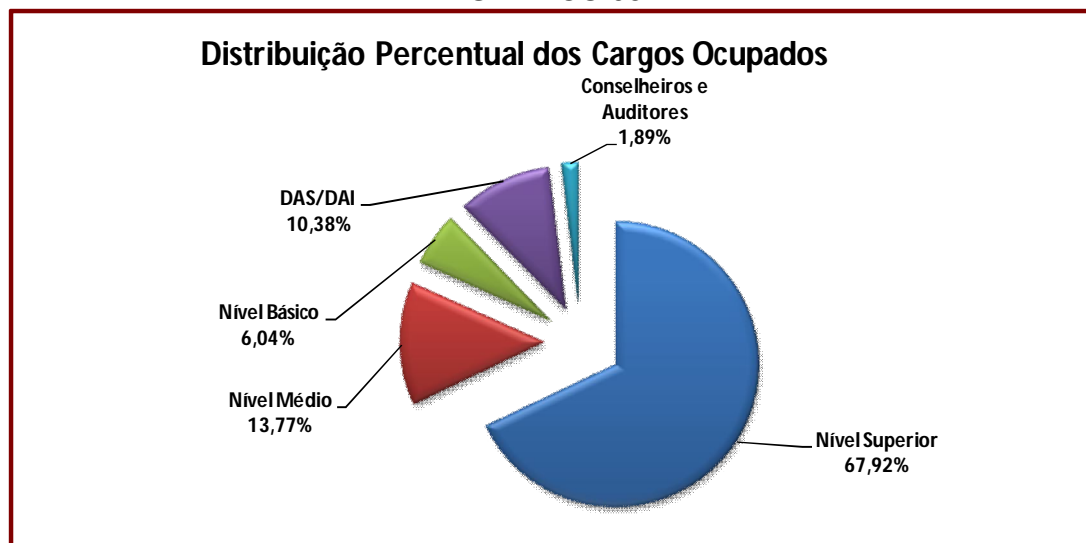

Fonte: Diretoria de Administração e Finanças – DAF

3.3.2. Distribuição Funcional do TCE/SC

A tabela a seguir apresenta a situação dos servidores com nível superior alocados por unidade administrativa. Destaca-se que, aproximadamente 66,27% dos Auditores Fiscais de Controle Externo estão lotados na área fim deste Tribunal.

TABELA 18 - DISTRIBUIÇÃO FUNCIONAL DO TCE

UNIDADE	Todos os Cargos		Cargos de Nível Superior		Auditor Fiscal de Controle Externo	
	QUANT.	%	QUANT.	%	QUANT.	%
ASSOCIAÇÃO DOS SERVIDORES DO TRIBUNAL DE CONTAS	2	0,37	2	0,46	2	0,60
CONSULTORIA GERAL (COG) (*)	20	3,75	20	4,59	17	5,12
CORPO DE AUDITORES (*)	15	2,81	12	2,75	9	2,71
DIRETORIA DE ADMINISTRAÇÃO E FINANÇAS (DAF)	61	11,42	35	8,03	17	5,12
DIRETORIA DE ATIVIDADES ESPECIAIS – (DAE) (*)	24	4,49	24	5,50	23	6,93
DIRETORIA DE CONTROLE DA ADMINISTRAÇÃO ESTADUAL (DCE) (*)	77	14,42	75	17,20	64	19,28
DIRETORIA DE CONTROLE DE ATOS DE PESSOAL – DAP (*)	38	7,12	35	8,03	31	9,34
DIRETORIA DE CONTROLE DE LICITAÇÕES E CONTRATAÇÕES (DLC) (*)	41	7,68	40	9,17	35	10,54
DIRETORIA DE CONTROLE DE MUNICÍPIOS (DMU) (*)	56	10,49	46	10,55	41	12,35
DIRETORIA DE INFORMÁTICA (DIN)	16	3,00	14	3,21	10	3,01
DIRETORIA DE PLANEJAMENTO E PROJETOS ESPECIAIS (DPE)	9	1,69	8	1,83	8	2,41
DIRETORIA GERAL DE CONTROLE EXTERNO (DGCE)	5	0,94	5	1,15	2	0,60
DIRETORIA GERAL DE PLANEJAMENTO E ADMINISTRAÇÃO (DGPA)	7	1,31	7	1,61	2	0,60
GABINETE DO CONSELHEIRO CORREGEDOR GERAL (GCR)	2	0,37	2	0,46	0	-
GABINETES DE CONSELHEIROS (GAC)	71	13,30	50	11,47	28	8,43
PRESIDÊNCIA (GAP)	45	8,43	35	8,03	19	5,72
SECRETARIA GERAL	34	6,37	16	3,67	14	4,22
SERVIDORES À DISPOSIÇÃO DE OUTROS ÓRGÃOS	11	2,06	10	2,29	10	3,01
TOTAL	534	100,00	436	100,00	332	100,00

Fonte: Diretoria de Administração e Finanças – DAF

(*) Unidades que executam atividades finalísticas do Tribunal de Contas

3.4. Treinamento e Aperfeiçoamento

O exercício eficiente e eficaz da fiscalização, que é atribuição deste Tribunal, depende de investimentos na capacitação de seus servidores para garantir o constante aprimoramento das técnicas de fiscalização e a melhoria dos padrões de desempenho.

No TCE/SC, a capacitação dos servidores e desenvolvimento profissional está vinculada ao Instituto de Contas, criado pela Resolução TC - 07/2001.

3.4.1 - Atividades de Aperfeiçoamento

No terceiro trimestre de 2010 foram realizadas atividades de capacitação ao público interno, beneficiando a **167** servidores (tabela 19), e ao público externo, conforme descrito na Tabela 20.

TABELA 19 – ATIVIDADES DE CAPACITAÇÃO E APERFEIÇOAMENTO – PÚBLICO INTERNO

Curso	Forma de Execução	Ministrante	Local	Valor Unitário R\$	Valor Global R\$	C/H	Participantes
PROGRAMA DE CAPACITAÇÃO NOVOS SERVIDORES	Direta	Novos Servidores TCE/SC	Auditório TCE	80,00	2.880,00	45	36
Curso Regulação da Qualidade da Prestação de Serviços de água e Esgoto	Direta	Servidores TCE	UDESC/ESAG - Florianópolis SC	395,00	7.900,00	16	20
VIII Encontro Nacional de Escolas de Governo e Reunião Técnica do Núcleo Gestor do Grupo de Educação Corporativa do Promoex	Indireta	Membros Escolas de Contas	Brasília - DF	2.688,24	2.688,24	32	1
Curso de Auditoria Operacional - Área de Saneamento	Indireta	Diversos	Brasília/DF Auditório do TCU Instituto Serzedello Correa	2.632,50	7.897,50	35	3
Curso: Convênios Celebrados com a União e suas Prestações de Contas sob a Ótica do TCU	Indireta	Analista de Finanças e Controle Externo do TCU - Remilson Soares Candeia	Curitiba/PR	2.530,00	2.530,00	16	1
I Encontro Técnico de Educação Corporativa dos Tribunais de Contas	Indireta	Sebastião Guimarães	Campo Grande/MS Escola de Contas do Tribunal de Contas do Mato Grosso do Sul	1.705,00	3.410,00	20	2
II Seminário Estadual de Saneamento Ambiental	Indireta	Diversos	Florianópolis/SC Assembleia Legislativa do Estado de Santa Catarina	0,00	0,00	20	15
Encontro de Capacitação em Gestão de Pessoas	Indireta	Diversos	Brasília/DF Tribunal de Contas da União - Instituto Serzedello Correa	1.945,00	3.890,00	20	2
Curso de Auditoria Ambiental	Direta	Auditor Federal de Controle Externo do TCU - Marcelo de Miranda Ribeiro Quintieri	Auditório TCE	180,84	3.978,50	20	22
II Oficina de Capacitação em Planejamento Estratégico dos Tribunais de Contas	Indireta	Servidores do TCU - Daniel Luiz Souza e Leonard Renne Guimarães Lapa	Brasília/DF Instituto Serzedello Correa	2.275,00	2.275,00	30	1
Produção Textual: elaboração de relatório e voto - Turma II	Direta	Célia Maria da Silva	Florianópolis/SC - UNISUL	115,00	5.405,00	20	47
Treinamento Office 2007 - Microsoft Office Excel Básico - Turma 1	Direta	Joaquim Leal de Meira - Instrutor da Tech Result	Florianópolis SC - SOS Educação Profissional	1.122,19	2.244,38	20	2
Treinamento Office 2007 - Microsoft Office Word - Turma 2	Direta	Joaquim Leal de Meira - Instrutor da Tech Result	Florianópolis SC - SOS Educação Profissional	237,50	1.900,00	20	8
Treinamento Software Sophia Biblioteca Avançado	Indireta	Analista de Suporte Marcos S. Hayashi	Biblioteca TCE/SC Nereu Corrêa	1.173,33	3.520,00	16	3
Sistema de Gestão de Convênios e Contratos de Repasse - SICONV	Indireta	Sérgio Pavan Margarido	São José/SC	100,00	100,00	20	1
XXIV Congresso Brasileiro de Direito Administrativo - O Estado Social e o Direito Administrativo	Indireta	Diversos	Belo Horizonte/MG - Ouro Minas Palace Hotel	3.675,74	7.351,48	30	2
IV Congresso de Direito de Autor e Interesse Público	Indireta	Diversos	Florianópolis/SC - UFSC	0,00	0,00	27	1
TOTAL				-----	57.970,10	407	167

Fonte: Instituto de Contas

TABELA 20 - ATIVIDADES DE CAPACITAÇÃO E APERFEIÇOAMENTO – PÚBLICO EXTERNO

Curso	Forma de Execução	Ministrante	Local	Valor Unitário R\$	Valor Global R\$	C/H	Participantes
XII Ciclo de Estudos de Controle Público da Administração Municipal	Direta	Servidores TCE, TCU, MP/SC e MP/TCE	Palhoça	11,60	3.131,02	8	270
XII Ciclo de Estudos de Controle Público da Administração Municipal	Direta	Servidores TCE, TCU, MP/SC e MP/TCE	Criciúma	42,30	16.835,78	8	213
XII Ciclo de Estudos de Controle Público da Administração Municipal	Direta	Servidores TCE, TCU, MP/SC e MP/TCE	Tubarão			8	185
XII Ciclo de Estudos de Controle Público da Administração Municipal	Direta	Servidores TCE, TCU, MP/SC e MP/TCE	São Miguel do Oeste	42,51	36.048,40	8	345
XII Ciclo de Estudos de Controle Público da Administração Municipal	Direta	Servidores TCE, TCU, MP/SC e MP/TCE	Chapecó			8	321
XII Ciclo de Estudos de Controle Público da Administração Municipal	Direta	Servidores TCE, TCU, MP/SC e MP/TCE	Concórdia			8	182
XII Ciclo de Estudos de Controle Público da Administração Municipal	Direta	Servidores TCE, TCU, MP/SC e MP/TCE	Rio do Sul	24,41	29.663,34	8	327
XII Ciclo de Estudos de Controle Público da Administração Municipal	Direta	Servidores TCE, TCU, MP/SC e MP/TCE	Blumenau			8	440
XII Ciclo de Estudos de Controle Público da Administração Municipal	Direta	Servidores TCE, TCU, MP/SC e MP/TCE	Jaraguá do Sul			8	448
XII Ciclo de Estudos de Controle Público da Administração Municipal	Direta	Servidores TCE, TCU, MP/SC e MP/TCE	Videira	37,54	26.052,68	8	229
XII Ciclo de Estudos de Controle Público da Administração Municipal	Direta	Servidores TCE, TCU, MP/SC e MP/TCE	Joaçaba			8	247
XII Ciclo de Estudos de Controle Público da Administração Municipal	Direta	Servidores TCE, TCU, MP/SC e MP/TCE	Lages			8	218
Treinamento E-Sfinge	Direta	Servidor TCE - DIN Everton Luis Telles	Auditório TCE	0,00	0,00	4	30
Treinamento E-Sfinge	Direta	Servidor TCE - DIN Everton Luis Telles	Auditório TCE	0,00	0,00	4	127
Treinamento Office 2007 - Microsoft Office Word - Turma 1	Direta	Joaquim Leal de Meira - Instrutor da Tech Result	Florianópolis SC - SOS Educação Profissional	180,00	3.240,00	20	18
Treinamento Office 2007 - Microsoft Office Excel Básico - Turma 2	Direta	Joaquim Leal de Meira - Instrutor da Tech Result	Florianópolis SC - SOS Educação Profissional	216,00	3.240,00	20	15
TOTAL				-----	118.211,22	144,00	3.615

Fonte: Instituto de Contas