

3. ATIVIDADES ADMINISTRATIVAS

3.1. Recursos Orçamentários e Financeiros

3.1.1. Previsão Orçamentária

A Lei de Diretrizes Orçamentárias para o exercício financeiro de 2010, Lei N° 14.831 de 11/08/2009, artigo 22, inciso II, destinou ao TCE/SC o montante correspondente a 1,30% (um vírgula trinta por cento) da Receita Líquida Disponível – RLD do Orçamento Geral do Estado. A proposta orçamentária do Tribunal de Contas do Estado – TCE/SC foi elaborada e aprovada no valor de R\$ 114.416.348,00, (cento e quatorze milhões, quatrocentos e dezesseis mil, trezentos e quarenta e oito reais), fazendo parte integrante da Lei N° 15.032 de 30/12/2009, que estima a receita e fixa a despesa do Estado para o exercício financeiro de 2010.

3.1.2. Alteração Orçamentária

No 4º trimestre de 2010, foram abertos créditos suplementares no montante de R\$ 30.402.441,25 (trinta milhões, quatrocentos e dois mil, quatrocentos e quarenta e um reais e vinte e cinco centavos). Desse total, R\$ 8.698.838,38 (oito milhões, seiscentos e noventa e oito mil, oitocentos e trinta e oito reais e trinta e oito centavos) foram descentralizados pelo Fundo Financeiro de Previdência, ação 9341, destinados a realizar despesas com inativos desse Tribunal e R\$ 21.703.602,87 (vinte e um milhões, setecentos e três mil, seiscentos e dois reais e oitenta e sete centavos) foram remanejados internamente, por anulação parcial dos créditos existentes, objetivando alterar o Quadro de Detalhamento de Despesa – QDD/2010 do Tribunal e otimizar a execução de suas ações (projetos e atividades).

3.1.3. Execução Orçamentária

O TCE/SC realizou despesas no 4º trimestre no valor de R\$ 29.178.899,62 (vinte e nove milhões, cento e setenta e oito mil, oitocentos e noventa e nove reais e sessenta e dois centavos) correspondente a 17,52% (dezessete vírgula cinqüenta e dois por cento) do total autorizado.

TABELA 12 – RESUMO DA EXECUÇÃO ORÇAMENTÁRIA

Descrição das Despesas	Despesa Autorizada	Quarto Trimestre de 2010		No exercício		Saldo	
		R\$	%	R\$	%	R\$	%
I - DESPESAS CORRENTES	144.795.714,80	37.492.918,48	128,49	134.177.216,20	90,63	10.618.498,60	57,41
COM PESSOAL ATIVO	79.801.054,87	21.619.698,73	74,09	74.574.718,71	50,37	5.226.336,16	28,26
VENCIMENTOS E VANTAGENS FIXAS -							
3.1.90.11 PESSOAL CIVIL	62.677.375,53	17.012.699,19	58,30	58.540.709,16	39,54	4.136.666,37	22,36
3.1.90.13 OBRIGAÇÕES PATRONAIS	970.000,00	228.371,69	0,78	737.096,83	0,50	232.903,17	1,26
OUTRAS DESPESAS VARIÁVEIS -							
3.1.90.16 PESSOAL CIVIL	537.679,34	50.197,91	0,17	375.391,25	0,25	162.288,09	0,88
DESPESAS DE EXERCÍCIOS							
3.1.90.92 ANTERIORES	2.846.000,00	499.870,84	1,71	2.845.039,89	1,92	960,11	0,01
RESSARCIMENTO DE DESPESAS DE							
3.1.90.96 PESSOAL REQUISITADO	320.000,00	(14.888,08)	-0,05	259.198,58	0,18	60.801,42	0,33
3.1.91.13 OBRIGAÇÕES PATRONAIS	12.000.000,00	3.802.214,84	13,03	11.721.567,70	7,92	278.432,30	1,51
DESPESAS DE EXERCÍCIOS							
3.1.91.92 ANTERIORES	450.000,00	41.232,34	0,14	95.715,30	0,06	354.284,70	1,92
3.3.91.13 OBRIGAÇÕES PATRONAIS	0,00	0,00	0,00	0,00	0,00	0,00	0,00
COM PESSOAL INATIVO	43.128.425,54	11.937.167,83	40,91	42.392.658,55	28,63	735.766,99	3,98
3.3.90.01 APOSENTADORIAS E REFORMAS	29.998.425,54	8.706.216,27	29,84	29.501.766,52	19,93	496.659,02	2,69

Continua

Continuação

Descrição das Despesas	Despesa Autorizada	Quarto Trimestre de 2010		No exercício		Saldo	
		R\$	%	R\$	%	R\$	%
DESPEAS DE EXERCÍCIOS							
3.3.90.92 ANTERIORES	12.730.000,00	3.214.460,74	11,02	12.678.514,43	8,56	51.485,57	0,28
3.1.91.13 OBRIGAÇÕES PATRONAIS	110.000,00	26.507,31	0,09	92.409,68	0,06	17.590,32	0,10
DESPEAS DE EXERCÍCIOS							
3.1.91.92 ANTERIORES	50.000,00	0,00	0,00	0,00	0,00	50.000,00	0,27
3.3.91.13 OBRIGAÇÕES PATRONAIS	90.000,00	(10.016,49)	-0,03	36.052,04	0,02	53.947,96	0,29
DESPEAS DE EXERCÍCIOS							
3.3.91.92 ANTERIORES	150.000,00	0,00	0,00	83.915,88	0,06	66.084,12	0,36
OUTROS CUSTEIOS	21.866.234,39	3.936.051,92	13,49	17.209.838,94	11,62	4.656.395,45	25,17
3.3.50.41 CONTRIBUIÇÕES	4.523,00	0,00	0,00	0,00	0,00	4.523,00	0,02
3.3.90.08 OUTROS BENEFÍCIOS ASSISTENCIAIS	650.000,00	175.987,95	0,60	624.190,77	0,42	25.809,23	0,14
3.3.90.14 DIÁRIAS - CIVIL	728.469,10	115.789,62	0,40	407.699,05	0,28	320.770,05	1,73
3.3.90.30 MATERIAL DE CONSUMO	1.482.368,33	107.597,73	0,37	646.347,59	0,44	836.020,74	4,52
PREMIAÇÕES CULTURAIS, ARTÍSTICAS, CIENTÍFICAS, DESPORTIVAS E OUTRAS							
3.3.90.31 MATERIAL DE DISTRIBUIÇÃO	90.000,00	1.158,00	0,00	36.096,00	0,02	53.904,00	0,29
3.3.90.32 GRATUITA	0,00	0,00	0,00	0,00	0,00	0,00	0,00
PASSAGENS E DESPEAS COM							
3.3.90.33 LOCOMOÇÃO	546.131,77	46.711,40	0,16	226.711,40	0,15	319.420,37	1,73
3.3.90.35 SERVIÇOS DE CONSULTORIA	331.584,19	76.584,19	0,26	216.584,19	0,15	115.000,00	0,62
OUTROS SERVIÇOS DE TERCEIRO -							
3.3.90.36 PESSOA FÍSICA	684.568,58	(83.499,33)	-0,29	265.854,02	0,18	418.714,56	2,26
3.3.90.37 LOCAÇÃO DE MÃO-DE-OBRA	3.700.000,00	(102.749,94)	-0,35	2.999.333,42	2,03	700.666,58	3,79
OUTROS SERVIÇOS DE TERCEIRO -							
3.3.90.39 PESSOA JURÍDICA	4.108.039,05	134.408,90	0,46	3.017.715,80	2,04	1.090.323,25	5,89
3.3.90.46 AUXÍLIO-ALIMENTAÇÃO	8.900.000,00	3.376.017,32	11,57	8.311.546,11	5,61	588.453,89	3,18
OBRIGAÇÕES TRIBUTÁRIAS E							
3.3.90.47 CONTRIBUTIVAS	115.000,00	36.490,53	0,13	75.939,60	0,05	39.060,40	0,21
DESPEAS DE EXERCÍCIOS							
3.3.90.92 ANTERIORES	60.000,00	4.115,66	0,01	38.107,94	0,03	21.892,06	0,12
3.3.90.93 INDENIZAÇÕES E RESTITUIÇÕES	373.450,37	73.740,91	0,25	297.914,07	0,20	75.536,30	0,41
3.3.91.30 MATERIAL DE CONSUMO	12.000,00	(6.301,02)	-0,02	5.698,98	0,00	6.301,02	0,03
OUTROS SERVIÇOS DE TERCEIRO -							
3.3.91.39 PESSOA JURÍDICA	80.100,00	(20.000,00)	-0,07	40.100,00	0,03	40.000,00	0,22
II - DESPEAS DE CAPITAL	21.758.789,79	(8.314.018,86)	-28,49	13.880.372,55	9,37	7.878.417,24	42,59
4.4.90.51 OBRAS E INSTALAÇÕES	15.808.085,01	(9.049.900,00)	-31,02	12.793.185,01	8,64	3.014.900,00	16,30
EQUIPAMENTO E MATERIAL							
4.4.90.52 PERMANENTE	5.950.704,78	735.881,14	2,52	1.087.187,54	0,73	4.863.517,24	26,29
TOTAL	166.554.504,59	29.178.899,62	100,00	148.057.588,75	100,00	18.496.915,84	100,00

Fonte: Diretoria de Planejamento e Projetos Especiais – DPE

Do total empenhado no exercício de 2010, 50,37% (cinquenta vírgula trinta e sete por cento) foram destinados a pagamentos com pessoal ativo e 28,63% (vinte e oito vírgula sessenta e três por cento) com pessoal inativo, sendo que juntos representam 79,00% (setenta e nove por cento) das despesas orçamentárias do Tribunal no quarto trimestre de 2010.

GRÁFICO 03

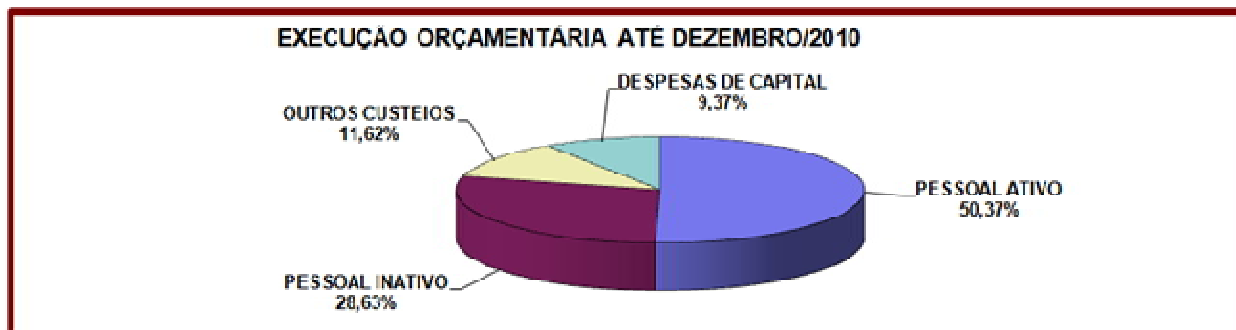

Fonte: Diretoria de Planejamento e Projetos Especiais – DPE

O gráfico abaixo retrata de forma resumida o resultado da execução orçamentária da despesa do trimestre.

GRÁFICO 04

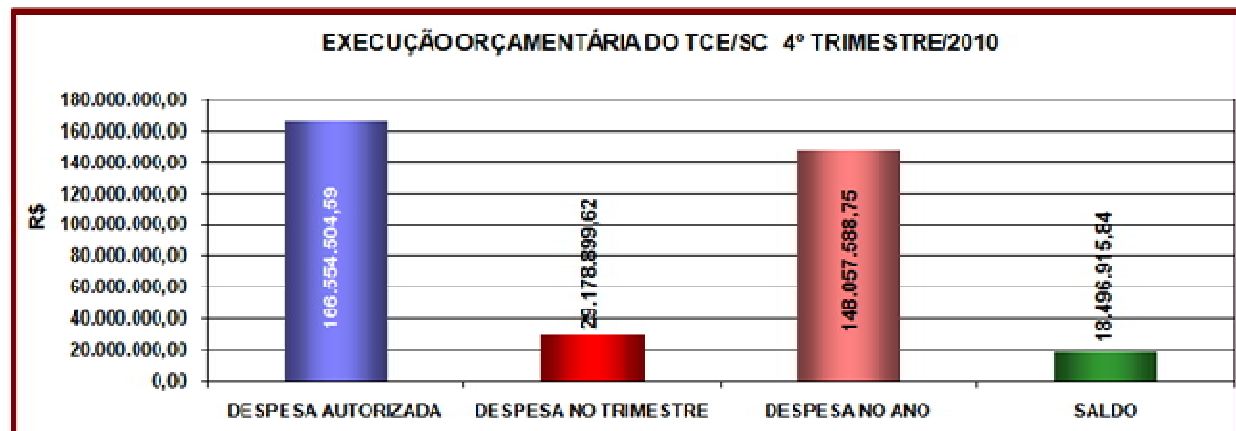

Fonte: Diretoria de Planejamento e Projetos Especiais – DPE

TABELA 13 - RESUMO DA EXECUÇÃO ORÇAMENTÁRIA DO TCE/SC POR PROJETO ATIVIDADE

Código	Projeto, Atividade e Operações Especiais	Autorizado R\$	Empenhado no Quarto Trimestre de 2010 R\$	%	Saldo R\$
1843	AMPLIAÇÃO E REFORMA DA ESTRUTURA FÍSICA DO TCE	15.808.085,01	(9.049.900,00)	-102,26%	12.793.185,01
1869	CAPACITAÇÃO DE RECURSOS HUMANOS - TCE	90.100,00	1.900,00	0,02%	72.300,00
1858	MANUTENÇÃO E SERVIÇOS ADMINISTRATIVOS GERAIS - TCE	101.129.054,87	11.236.529,97	126,97%	88.718.679,02
1882	MANUTENÇÃO E DESENVOLVIMENTO DE TECNOLOGIAS DE INFORMAÇÃO APLICADOS AO CONTROLE EXTERNO	851.000,00	8.994,08	0,10%	397.002,68
1824	MODERNIZAÇÃO DO TRIBUNAL DE CONTAS DO ESTADO - PROMOEX	2.647.839,17	8.004,94	0,09%	1.013.818,80
1786	ENCARGOS COM INATIVOS - TCE	16.030.000,00	2.694.747,83	30,45%	15.560.836,72
9341	ENCARGOS COM INATIVOS - TCE /DESCETRALIZADO IPREV/FUFIN	29.998.425,54	3.949.357,11	44,63%	29.501.766,52
TOTAL		166.554.504,59	8.849.633,93	1,00	148.057.588,75

Fonte: Diretoria de Planejamento e Projetos Especiais – DPE

GRÁFICO 05



Fonte: Diretoria de Planejamento e Projetos Especiais

3.1.4. Execução Financeira

A tabela a seguir representa o total das entradas e saídas dos recursos financeiros no trimestre, reduzida do montante dos saldos pertinentes aos recursos de terceiros (consignações, DDO e convênios), bem como das provisões financeiras, em 1/12 (um doze avos), necessárias aos compromissos futuros vinculados à receita do corrente exercício (reaparelhamento, edificação, gratificação natalina, férias, passivos contingentes e outras despesas).

TABELA 14 – RECEITAS, DESPESAS E DISPONIBILIDADES FINANCEIRAS

SALDO EM 30/09/2010	27.138.094,64
(+) RECEITA	44.084.004,66
Cota de Receita Recebida	32.642.947,47
Fundo Social	1.831.121,07
Indenizações e Restituições	21.656,32
Rendimentos de Aplicações Financeiras	563.180,64
Repasse Recebido IPREV	9.025.099,16
(-) DESPESAS PAGAS	49.497.196,77
Abono Alimentação	3.376.017,32
Adiantamentos	244.885,44
Auxílio Creche	148.270,53
Bolsistas	64.605,96
Décimo Terceiro Salário	4.924.765,39
Despesas de Capital	166.942,66
Despesas de Exercícios Anteriores	6.007.352,66
Férias	3.839,73
Folha de Pagamento	18.492.915,95
Obras	4.958.861,64
Obrigações Patronais	4.126.823,04
Outras Despesas de Custeio	1.238.385,17
Repasse Prev. Concedido p/ cobertura do Déficit	4.777.082,32
Ressarcimento de Despesas de Pessoal Requisitado	75.697,03
Serviços Conservação Limp. e Segurança	890.751,93
(+) RECEITA EXTRA-ORÇAMENTÁRIA	13.331.721,62
Consignações	13.331.721,62
(-) DESPESAS EXTRA-ORÇAMENTÁRIAS	13.458.982,81
Consignações	13.456.964,61
Despesas de Diversas Origens	2.018,20
(-) PROVISÕES	12.050.494,73
Provisões/Folha de pessoal: 13º e atrasados	2.783.146,77
Provisões/ Folha de pessoal: férias	2.178.562,71
Provisões/Obra: edificação e reformas	7.088.785,25
(-) OUTRAS DESPESAS	665.641,98
Saldo Consignações a Liquidar	1.670,53
Saldo de DDO a liquidar	1.416,60
Saldo de recursos vinculados/PROMOEX	662.554,85
DISPONIBILIDADES EM 31/12/2010	8.881.504,63

Fonte: Diretoria Geral de Administração e Finanças – DAF

No 4º trimestre de 2010, o Tribunal de Contas obteve ingresso de recursos financeiros no montante de R\$ 44 milhões e realizou despesas financeiras no valor de R\$ 49 milhões, proporcionando um déficit financeiro de R\$ 5,4 milhões, correspondendo a 12,28% do total da receita.

GRÁFICO 06

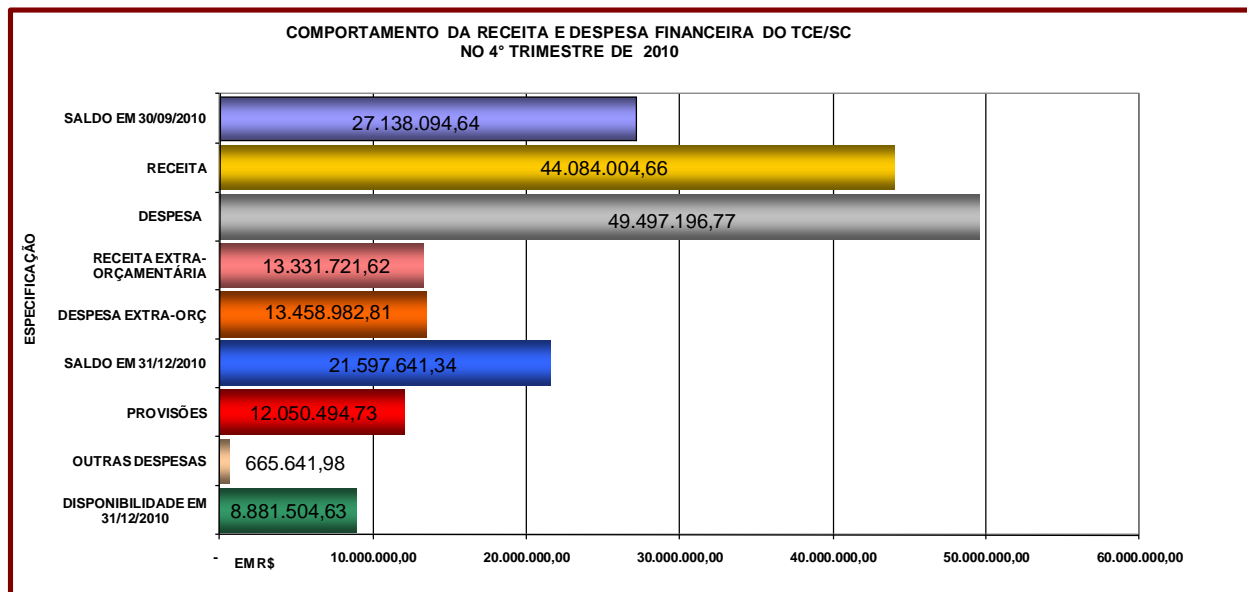

Fonte: Diretoria Geral de Administração e Finanças – DAF

Deduzindo-se os provisionamentos dos recursos para ampliação da sede do TCE/SC, para aquisição de materiais permanentes, provisão para folha, atrasados e outras Obrigações (Saldo Consignações a Liquidar, Saldo de DDO a Liquidar e Saldo de Recursos Vinculados/PROMOEX), bem como de despesas de exercícios anteriores, a disponibilidade líquida do 4º trimestre de 2010, conforme demonstrado na Tabela 14, alcança o montante de R\$ 8.881504,63.

3.1.5. Repasses do Tesouro do Estado ao TCE/SC

Neste trimestre, o Tesouro do Estado repassou recursos financeiros ao TCE/SC, sob a forma de cotas de despesas concedidas, no montante de R\$ 34.474.068,54 (trinta e quatro milhões, quatrocentos e setenta e quatro mil, sessenta e oito reais e cinquenta e quatro centavos), valor equivalente a 1,3% da Receita Líquida Disponível – RLD, incluindo participação na receita do Fundo Social.

TABELA 15 - REPASSES DO TESOUREO DO ESTADO AO TCE/SC **EM R\$**

MÊS	A REPASSAR	REPASSADO	DIFERENÇA
Janeiro	10.776.251,89	9.534.700,95	-1.241.550,94
Fevereiro	10.034.776,47	10.493.613,54	458.837,07
Março	9.268.062,74	9.760.799,05	492.736,31
1º TRIMESTRE	30.079.091,10	29.789.113,54	-289.977,56
Abril	9.618.269,13	9.688.888,86	70.619,73
Maió	10.620.542,45	10.620.542,45	0
Junho	10.080.205,50	10.080.205,50	0
2º TRIMESTRE	30.319.017,08	30.389.636,81	70.619,73
Julho	10.340.657,31	10.315.307,31	-25.350,00
Agosto	10.152.513,46	10.152.513,46	0
Setembro	10.598.769,21	10.598.769,21	0
3º TRIMESTRE	31.091.939,98	31.066.589,98	-25.350,00
Outubro	11.016.519,05	11.016.519,04	-0,01
Novembro	11.714.877,70	11.955.595,85	240.718,15
Dezembro	11.483.535,49	11.501.953,65	18.418,16
4º TRIMESTRE	34.214.932,24	34.474.068,54	259.136,30
NO ANO	125.704.980,40	125.719.408,87	14.428,47

Fonte: Diretoria de Planejamento e Projetos Especiais – DPE

OBS.: 1) Os valores a repassar são obtidos através da aplicação do percentual legal sobre os montantes informados mensalmente pela Secretaria de Estado da Fazenda. Tais montantes são suscetíveis a ajustes por parte do Executivo Estadual, podendo haver divergências entre os valores constantes em relatórios anteriores;

GRÁFICO 07

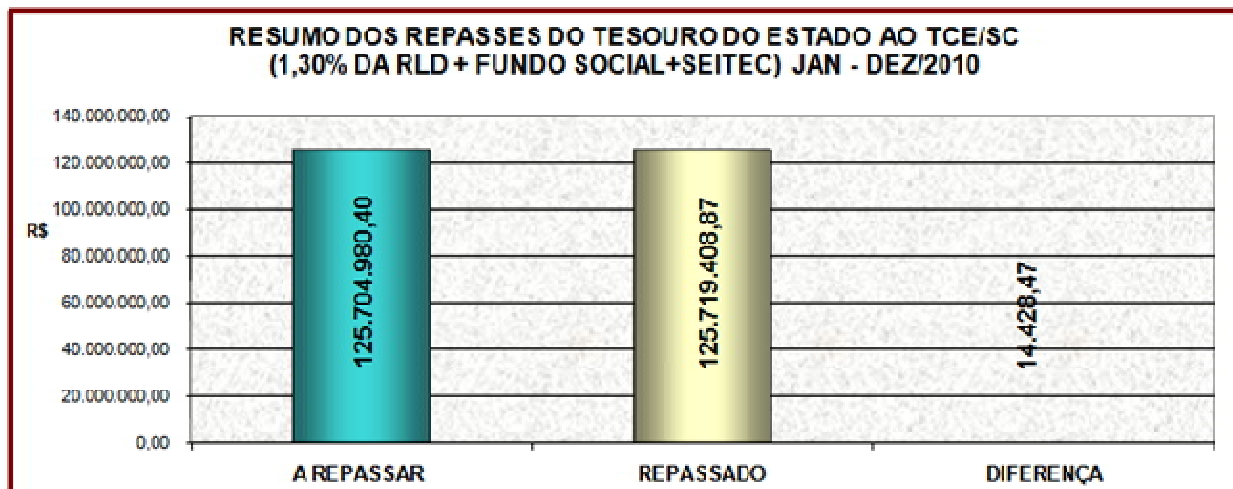

Fonte: Diretoria de Planejamento e Projetos Especiais – DPE

3.2. Licitações, Contratos e Convênios

No trimestre em exame, foram concluídos os processos de contratações e aquisições a seguir relacionados.

TABELA 16 – LICITAÇÕES, CONTRATOS E CONVÊNIOS

Atos Objeto da Análise			Ato Originário			Adjudicados	N. E. Nº	VALOR (R\$)	Objeto	Data
Contrato	Outro	Termo Aditivo	Contrato	Outro						
	IL 01/2010					GIOVANE CASCAES PACHECO	1495	10.000,00	SERVIÇO DE REGÊNCIA DO CORAL	15/10/2010
CO 22/2010				IL 01/2010		GIOVANE CASCAES PACHECO	1495	10.000,00	SERVIÇO DE REGÊNCIA DO CORAL	15/10/2010
	3º TA		CO 04/2009	PP 09/2009		TECHRESULT LTDA.	1568	150.000,00	PROGR. PARA DESENV. DE SISTEMA	29/10/2010
	CV 30/2010					DIST. CURITIBA DE PAPÉIS E LIVROS	1614	8.288,84	AQUISIÇÃO DE LIVROS.	09/11/2010
	CV 30/2010					DIST. CURITIBA DE PAPÉIS E LIVROS	1737	53,76	REFORÇO DO EMPENHO 1614	25/11/2010
	CV 30/2010					AKI DISTRIBUIDORA LTDA.	1617	309,20	AQUISIÇÃO DE LIVROS	09/11/2010
	CV 30/2010					LIVRARIA LIVROS E LIVROS LTDA.	1618	2.848,45	AQUISIÇÃO DE LIVROS	09/11/2010
	PP 14/2010					MW WES SITE COMÉRCIO DE PROD.	1625	906,00	AQUISIÇÃO DE MICROFONES.	09/11/2010
	PP 14/2010					MAURÍCIO MACHADO DE SOUZA	1624	27.890,00	MESA DIGITAL COM 32 ENTRADAS .	09/11/2010
	PP 33/2010					TELTEC NETWORKS LTDA.	1723	142.500,00	AQUIS. DE EQUIPAMENTOS DE REDE DE TI	19/11/2010
CO 023/2010				PP 33/2010		TELTEC NETWORKS LTDA.	1723	142.500,00	AQUIS. DE EQUIPAMENTOS DE REDE DE TI	19/11/2010
	PP 31/2010					GRÁFICA E EDITORA LÍDER LTDA.	1576	4.500,00	IMPRESSÃO DE 3.000 .LIVROS	03/11/2010
	PP 31/2010					GRÁFICA E EDITORA LÍDER LTDA.	1585	350,00	IMPRESSÃO DE .LIVROS	03/11/2010
	1º TA			PP 31/2010		GRÁFICA E EDITORA LÍDER LTDA.	1587	750,00	IMPRESSÃO DE.LIVROS	26/11/2010
	2º TA			PP 31/2010		GRÁFICA E EDITORA LÍDER LTDA.	1746	750,00	IMPRESSÃO DE.LIVROS	26/11/2010
	CV26/2010					CAZIDA COMERCIAL LTDA.	1650	615,70	AQUIS. DE MATERIAL DE EXPEDIENTE	12/11/2010
	CV26/2010					CAZIDA COMERCIAL LTDA.	1651	1.034,20	AQUIS. DE MATERIAL DE EXPEDIENTE	12/11/2010
	CV26/2010					CAZIDA COMERCIAL LTDA.	1652	966,00	AQUIS. DE MATERIAL DE EXPEDIENTE	12/11/2010
	CV26/2010					DIAL DEPARTAMENTO S LTDA.	1646	550,17	AQUIS. DE MATERIAL DE EXPEDIENTE	12/11/2010

Continua

Continuação

Atos Objeto da Análise			Ato Originário			Adjudicados	N. E. Nº	VALOR (R\$)	Objeto	Data
Contrato		Outro	Termo Aditivo	Contrato	Outro					
		CV26/2010				AQUINPEL SUPRIM. P/ESCRIT.. INF. E PAP	1653	25.952,00	AQUIS. DE MATERIAL DE EXPEDIENTE	12/11/2010
		CV26/2010				AQUINPEL SUPRIM. P/ESCRIT.. INF. E PAP	1649	139,20	AQUIS. DE MATERIAL DE EXPEDIENTE	12/11/2010
		CV26/2010				MEPAS-DIST. DE MAT. DE ESC. E SUP. INF	1647	1.168,90	AQUIS. DE MATERIAL DE EXPEDIENTE	12/11/2010
		CV26/2010				FABESUL DISTRIBUIDORA LTDA.	1639	80,00	AQUIS. DE MATERIAL DE EXPEDIENTE	12/11/2010
		CV26/2010				PROGRESSO TELEMÁTICA COM. E SERV.	1642	240,10	AQUIS. DE MATERIAL DE EXPEDIENTE	12/11/2010
		CV26/2010				LUNARDO PAPELARIA E BRINQUEDOS	1643	432,10	AQUIS. DE MATERIAL DE EXPEDIENTE	12/11/2010
		CV26/2010				MF MACHADO SOARES	1644	1.988,25	AQUIS. DE MATERIAL DE EXPEDIENTE	12/11/2010
		CV26/2010				LEANDRO FORNECEDORA DE MAT. LTDA	1641	162,50	AQUIS. DE MATERIAL DE EXPEDIENTE	12/11/2010
		CV26/2010				AQUINPEL SUPRIM. P/ESCRIT.. INF. E PAP	1681	23.700,00	AQUIS. DE MATERIAL DE EXPEDIENTE	17/11/2010
		CV05/2010				CENTRO DE PELÍCULAS FLORIPA LTDA.	1753	5.565,00	FORN. E INST. DE PELÍCULAS	29/11/2010
		CV05/2010				CENTRO DE PELÍCULAS FLORIPA LTDA	1762	1.295,00	FORN. E INST. DE PELÍCULAS	01/12/2010
		CV28/2010				COML. STECANELA DE MAT. ELETR..	1680	3,55	AQUIS. DE MATERIAL ELÉTRICO.	17/11/2010
		CV28/2010				ACT IMPORT. EXPORT. DISTRIB. E COM.	1682	709,50	AQUIS. DE MATERIAL ELÉTRICO.	17/11/2010
		CV28/2010				SANTA RITA COMÉRCIO E INSTALAÇÕES	1676	1.460,30	AQUIS. DE MATERIAL ELÉTRICO.	17/11/2010
		CV28/2010				HP & E MAT. DE ESCRITÓRIO LTDA.	1678	212,00	AQUIS. DE MATERIAL ELÉTRICO.	17/11/2010
		CV28/2010				HBJ COM. DE MAT. DE CONSTRUÇÃO	1679	326,80	AQUIS. DE MATERIAL ELÉTRICO.	17/11/2010
		CV28/2010				GEZIANE CUNHA FURLAN & CIA LTDA.	1677	1.324,15	AQUIS. DE MATERIAL ELÉTRICO	17/11/2010
		CV 27/2010				QUIMICOS & PAPÉIS LTDA.	1663	4.219,80	AQUIS. DE PORTA TOALHA E SABONETEIRA	16/11/2010
		CV 27/2010				QUIMICOS & PAPÉIS LTDA.	1664	1.463,00	AQUIS. DE GARRAFA TÉRMICA	16/11/2010
		CV 27/2010				DICRIL – PRODUTOS E EQUIP. P/LIMP. E H.	1662	180,00	AQUIS. DE LIXEIRA PLÁSTICA	16/11/2010
		CV 27/2010				GEZIANE CUNHA FURLAN & CIA LTDA.	1668	4.275,00	AQUIS. DE COPOS PLÁSTICOS	16/11/2010

Continua

Continuação

Atos Objeto da Análise			Ato Originário			Adjudicados	N. E. Nº	VALOR (R\$)	Objeto	Data
Contrato		Outro	Termo Aditivo	Contrato	Outro					
		CV 29/2010				DIAL DEPARTAMENTO LTDA.	1623	520,80	AQUIS. DE SUPRIMENTOS DE INFORMÁTICA	09/11/2010
		CV 29/2010				MJG TECNOLOGIA E SERVIÇOS EM INF.	1622	6.133,50	AQUIS. DE SUPRIMENTOS DE INFORMÁTICA	09/11/2010
		CV 29/2010				ESCRIMATE – COM DE MAT. DE ESC. E I.	1619	983,88	AQUIS. DE SUPRIMENTOS DE INFORMÁTICA	09/11/2010
		CV 29/2010				INFOTRIZ COMERCIAL LTDA.	1620	1.174,50	AQUIS. DE SUPRIMENTOS DE INFORMÁTICA	09/11/2010
		CV 29/2010				CAZIDA COMERCIAL LTDA.	1621	1.709,79	AQUIS. DE SUPRIMENTOS DE INFORMÁTICA	09/11/2010
	1º TA				CV 29/2010	MJG TECNOLOGIA E SERVIÇOS EM INF.	1628	1.526,85	AQUIS. DE SUPRIMENTOS DE INFORMÁTICA	09/11/2010
	1º TA				CV 29/2010	INFOTRIZ COMERCIAL LTDA.	1629	274,05	AQUIS. DE SUPRIMENTOS DE INFORMÁTICA	10/11/2010
		PP 38/2010				DUFOX LTDA. - EPP	1930	4.550,00	AQUIS. DE MÁQUINAS FOTOGRÁFICAS	21/12/2010
		PP 38/2010				COMP 4 INFORMÁTICA LTDA.	1933	35.046,50	AQUISIÇÃO DE MICROFONES	21/12/2010
		CV 35/2010				JAN COMÉRCIO DE BEBIDAS LTDA.	010	27.279,00	AQUISIÇÃO DE AGUA MINERAL	04/01/2011
CO 26/2010					CV 35/2010	JAN COMÉRCIO DE BEBIDAS LTDA.	010	27.279,00	AQUISIÇÃO DE AGUA MINERAL	04/01/2011
		CV 37/2010				ATACADO FLORIPA LTDA. EPP	011	10.725,00	AQUISIÇÃO DE LEITE	04/01/2011
		CV 37/2010				HIPER CESTAS ATACADO DE ALIM.	012	15.920,00	AQUISIÇÃO DE CAFÉ	04/01/2011
		CV 37/2010				PLANETA COMERCIAL LTDA.	008	6.985,30	AQUISIÇÃO DE AÇUCAR	04/01/2011
CO 29/2010					CV 37/2010	ATACADO FLORIPA LTDA. EPP	011	10.725,00	AQUISIÇÃO DE LEITE	04/01/2011
CO 27/2010					CV 37/2010	HIPER CESTAS ATACADO DE ALIM.	012	15.920,00	AQUISIÇÃO DE CAFÉ	04/01/2011
CO 28/2010					CV 37/2010	PLANETA COMERCIAL LTDA.	008	6.985,30	AQUISIÇÃO DE AÇUCAR	04/01/2011
CO 32/2010						AÇÃO DIRETA PRODUÇÕES LTDA.	035	7.680,00	MANUTENÇÃO DE WEB SITE DO TCE	04/01/2011
	3º TA			CO 009/2008		RBM – SOLUÇÕES P/GERENCI. DA INF.	036	1.680,00	CUSTÓDIA DE MÍDIAS ESPECIAIS	04/01/2011
	1º TA			CO 023/2010	PP 33/2010	TELTEC NETWORKS LTDA.	1723	142.500,00	AQUIS. DE EQUIPAMENTOS DE REDE TI.	19/11/2010
	3º TA			CO 084/2006		SIETA-CONSTR. E INCORPORADOR A	171	24.000,00	LOCAÇÃO DE IMÓVEL	08/02/2011

Continua

Continuação

Atos Objeto da Análise			Ato Originário		Adjudicados	N. E. Nº	VALOR (R\$)	Objeto	Data
Contrato	Outro	Termo Aditivo	Contrato	Outro					
	2º TA		CO 020/2008	PP 40/2008	MARCOS HOFFMANN	040	40.800,00	MANUT. PREVENT. DO AR CONDICIONADO	04/01/2011
	1º TA		CO 019/2010		PROACTIVA MEIO AMBIENTE BRASIL	046	563,56	COLETA E DESTINO FINAL DE RESÍDUOS	04/01/2011
	1º TA		CO 019/2010		PROACTIVA MEIO AMBIENTE BRASIL	145	400,44	COLETA E DESTINO FINAL DE RESÍDUOS	31/01/2011
	1º TA		CO 019/2010		PROACTIVA MEIO AMBIENTE BRASIL	170	1.228,50	COLETA E DESTINO FINAL DE RESÍDUOS	08/02/2011
	3º TA		CO 123/2007	CV 81/2007	DODOTUR TRANSP. E VIAGENS LTDA.	043	30.000,00	LOCAÇÃO DE VEÍCULOS P/TRANSPORTE.	04/01/2011
CO 24/2010					ILSON PELEGER & CIA LTDA.	013	7.920,00	MANUTENÇÃO DO JARDIM DO TCE.	04/01/2011
	4º TA		CO 067/2006	IL 066/2006	CLÁUDIA MARA DAMIAN	039	22.160,00	TREINAM. DE TÉCNICA VOCAL P/CORAL	04/01/2011
	5º TA		CO 036/2006	TP 020/2006	ALMAQ EQUIPAM. P/ESCRITÓRIO	031	225.000,00	LOCAÇÃO DE IMPRESSORAS	04/01/2011
	1º TA		CO 019/2009	IL 009/2009	RELOBYTE SOL. DE PONTO DE ACESSO	027	19.242,72	MANUTENÇÃO COM. FORNEC. DE PEÇAS	04/01/2011
	1º TA		CO 022/2010	IL 001/2010	GIOVANE CASCAE PACHECO	041	10.000,00	SERVIÇO DE REGÊNCIA DO CORAL	04/01/2011
	1º TA		CO 014/2010	PP 017/2010	TECHRESULT SOLUÇÕES EM TEC. INF.	032	194.808,60	SERV. DE PROG., ANÁLISE E CONSULTORIA	04/01/2011
		CV 36/2010			VILA RICA COM. COMBUSTÍVEL LTDA.	009	32.036,80	AQUISIÇÃO DE COMBUSTÍVEIS E LUBRIFI..	04/01/2011
CO 25/2010				CV 036/2010	VILA RICA COM. COMBUSTÍVEL LTDA.	009	32.036,80	AQUISIÇÃO DE COMBUSTÍVEIS E LUBRIFI..	04/01/2011
	4º TA		CO 096/2006	CV 064/2006	ELEVACON ELEV. CONSERV. E MANUT	030	5.563,10	MANUTENÇÃO DE ELEVADORES	04/01/2011
		DL 06/2010			FUNDO DE MAT. PUBLICAÇÕES E IMP.	007	8.000,00	SERVIÇO E VEICULAÇÃO DE EVENT. ATOS	04/01/2011
	6º TA		CO 052/2007	CC 018/2007	PROSERV ASSES. E CONSULT. PESSOAL	057	2.658.000,00	SERVIÇOS TERCERIZADOS COM INFORM.	04/01/2011
	3º TA		CO 133/2007	TP 101/2007	PONTE AEREA VIAGENS E TURISMO	037	30.000,00	DESPESAS COM PASSAGENS AÉREA.	04/01/2011
	3º TA		CO 133/2007	TP 101/2007	PONTE AEREA VIAGENS E TURISMO	038	25.000,00	DESPESAS COM PASSAGENS AÉREA.	04/01/2011
	4º TA		CO 002/2007	TP 060/2006	HELIOPRINT LOCADORA DE EQUIP.	042	54.412,32	LOCAÇÃO DE IMPRESSORAS	04/01/2011
	2º TA		CO 002/2009	PP 004/2009	ILHA SERVICE SERV. INFORMÁTICA	028	90.000,00	MANUT. DE EQUIPA. DE PROCES. DADOS	04/01/2011
	3º TA		CO 122/2007	CV 081/2007	DISK CAR COM. E LOC. DE AUTOM.	044	20.000,00	LOCAÇÃO DE VEÍCULOS P/PASSEGEIROS	04/01/2011

Continua

Continuação

Atos Objeto da Análise			Ato Originário		Adjudicados	N. E. Nº	VALOR (R\$)	Objeto	Data	
Contrato		Outro	Termo Aditivo	Contrato						Outro
		DL 03/2010				CELESC DISTRIBUIDORA S/A	004	400.000,00	FORNECIMENTO DE ENERGIA ELÉTRICA	04/01/2011
	3º TA			CO 11/2008	PP 026/2008	GBC PRODUÇÃO E LOCAÇÃO LTDA.	029	161.952,00	LOCAÇÃO DE MATERIAL P/ GRAVAÇÃO	04/01/2011
		DL 04/2010				CASAN	005	120.000,00	FORNECIMENTO DE ÁGUA	04/01/2011
	5º TA			CO 03/2007	TP 031/2006	CASVIG	058	423.797,66	SERVIÇO DE VIGILÂNCIA	04/01/2011
		DL 05/2010				CIASC	054	3.000,00	SERV. DE VER. DUP. E GUARDA DE FILMES	04/01/2011
		DL 05/2010				CIASC	053	35.000,00	SESSÃO DE USO DO SISTME DE CONT. PUB.	04/01/2011
	4º TA			CO 69/2007		SERPRO – SERV. FED. DE PROC. DADOS	45	5.520,00	SERV. DE PROCESS. DE DADOS	04/01/2011
		IL 02/2010				DIVERSAS EMPRESAS	-	130.000,00	DIVERSOS FORNEC. P/ ASSINAT. DE PERÍO.	-
		CV 32/2010				PROSSUOL – PROJETOS, SUP. E PLAN.	1882	137.634,81	SERV. DE ELABORAÇÃO DE PROJETOS.	17/12/2010
CO 33/2010					CV 32/2010	PROSSUOL – PROJETOS, SUP. E PLAN.	1882	137.634,81	SERV. DE ELABORAÇÃO DE PROJETOS.	17/12/2010
	1º TA			S/N		ROMEU HUCZOK	1489	61.584,19	SERV. DE CONSULTORIA INDIVIDUAL.	14/01/2011
		PP 42/2010				GHS INFORMÁTICA LTDA.	1931	20.355,80	SERV. DE GARANTIA PARA SCANEAR	20/12/2010
		PP 42/2010				GHS INFORMÁTICA LTDA.	1932	20.355,80	SERV. DE GARANTIA PARA SCANEAR	21/12/2010
CO 38/2010					PP 42/2010	GHS INFORMÁTICA LTDA.	1931	20.355,80	SERV. DE GARANTIA PARA SCANEAR	20/12/2010
CO 38/2010					PP 42/2010	GHS INFORMÁTICA LTDA.	1932	20.355,80	SERV. DE GARANTIA PARA SCANEAR	21/12/2010
		PP 41/2010				VIRTUAL OFFICE COM. E INDÚSTRIA	0001	20.000,00	SERV. ATUALIZ. E MANUT. DE ANT-VIRUS	04/01/2011
CO 37/2010					PP 41/2010	VIRTUAL OFFICE COM. E INDÚSTRIA	0001	20.000,00	SERV. ATUALIZ. E MANUT. DE ANT-VIRUS	04/01/2011
		PP 43/2010				COMP 4 INFORMÁTICA LTDA.	1936	19.500,00	AQUIS. DE MÓDULO DE MEMÓRIA 02GB	22/12/2010
		PP 40/2010				AURUS COMERCIAL E DISTR. LTDA.	1902	155.500,00	AQUIS. DE ARQUIVO DESLIZANTE	20/12/2010
CO 34/2010					PP 40/2010	AURUS COMERCIAL E DISTR. LTDA.	1902	155.500,00	AQUIS. DE ARQUIVO DESLIZANTE	20/12/2010
		PP 34/2010				ANDAR INFORMÁTICA LTDA.	1829	4.500,00	AQUIS. DE ETIQUETAS	13/12/2010
		PP 34/2010				POSITIVO INFORMÁTICA LTDA.	1827	84.950,00	AQUIS. DE 50 COMPUTADORES	13/12/2010
CO 30/2010					PP 34/2010	POSITIVO INFORMÁTICA LTDA.	1827	84.950,00	AQUIS. DE 50 COMPUTADORES	13/12/2010

Continua

Continuação

Atos Objeto da Análise			Ato Originário		Adjudicados	N. E. Nº	VALOR (R\$)	Objeto	Data
Contrato	Outro	Termo Aditivo	Contrato	Outro					
CO 31/2010				PP 34/2010	ANDAR INFORMÁTICA LTDA.	1829	4.500,00	AQUIS. DE ETIQUETAS	13/12/2010
	PP 39/2010				LIVRARIA MOHR LTDA. ME	1923	6.804,00	AQUIS. DE 12 POLTRONAS	21/12/2010
	PP 39/2010				AURUS COMERCIAL E DIST. LTDA.	1925	200.000,00	AQUIS. DE POLTRONAS PARA AUDITÓRIO	21/12/2010
CO 36/2010				PP 39/2010	LIVRARIA MOHR LTDA. ME	1923	6.804,00	AQUIS. DE 12 POLTRONAS	21/12/2010
CO 35/2010				PP 39/2010	AURUS COMERCIAL E DIST. LTDA.	1925	200.000,00	AQUIS. DE POLTRONAS PARA AUDITÓRIO	21/12/2010
	1º TA		CO 020/2010	PP 20/2010	TECHRESUL – SOL. EM TEC. DA INF.	118	15.000,00	MANUTENÇÃO DE REDE TI.	20/01/2011

Fonte: Auditoria Interna

3.3. Recursos Humanos

O controle dos atos de nomeação, posse, exoneração, aposentadoria, licença, substituição, designação para comissões e demais atos, é atribuição do Departamento de Recursos Humanos da Diretoria de Administração e Finanças.

3.3.1. Quadro de Pessoal do TCE/SC

A tabela a seguir demonstra o número de servidores lotados no Tribunal, de acordo com as categorias funcionais, no final do quarto trimestre de 2010. Como se observa, o Tribunal dispõe de 770 cargos, com um índice de ocupação de 66,10% (sessenta e seis vírgula dez por cento). No período, houve 4 (quatro) admissões e 4 (quatro) vacâncias, sendo 3 (três) decorrentes de exoneração e 1 (uma) de aposentadorias.

TABELA 17 - QUADRO DE PESSOAL DO TCE/SC

Categoria Funcional	Cargos Existentes	Cargos Ocupados		Cargos Vagos	Distribuição Percentual dos Cargos Ocupados
		Quantidade	%		
NÍVEL SUPERIOR (ONS,AFC e TAC)	550	353	64,18	197	69,35
NÍVEL MÉDIO (ONM e AUC)	105	73	69,52	32	14,34
NÍVEL BÁSICO (ONB, MOO e AAO)	37	32	86,49	5	6,29
DAS/DAÍ-5	66	41(58)	62,12	25	8,06
CONSELHEIROS E AUDITORES	12	10	83,33	2	1,96
Total	770	509	66,10	261	100,00
SERVIDORES À DISPOSIÇÃO					
SERV. DE OUTROS ÓRGÃOS À DISP. DO TCE/SC	22	22	100,00	-	100,00
SERV. DO TCE/SC À DISP. DE OUTROS ÓRGÃOS	14	14	100,00	-	100,00

Fonte: Diretoria de Administração e Finanças – DAF

Obs. A quantidade de cargos ocupados DAS/DAÍ-5 (58) é composta por 41 servidores que não integram o Quadro Efetivo do TCE (art. 37, II da CF/88; art. 21 da CE/89 e 17 servidores efetivos.

O total de cargos ocupados deve ser acrescido de mais 22 servidores de outros Órgãos a disposição do TCE/SC;

GRÁFICO 08

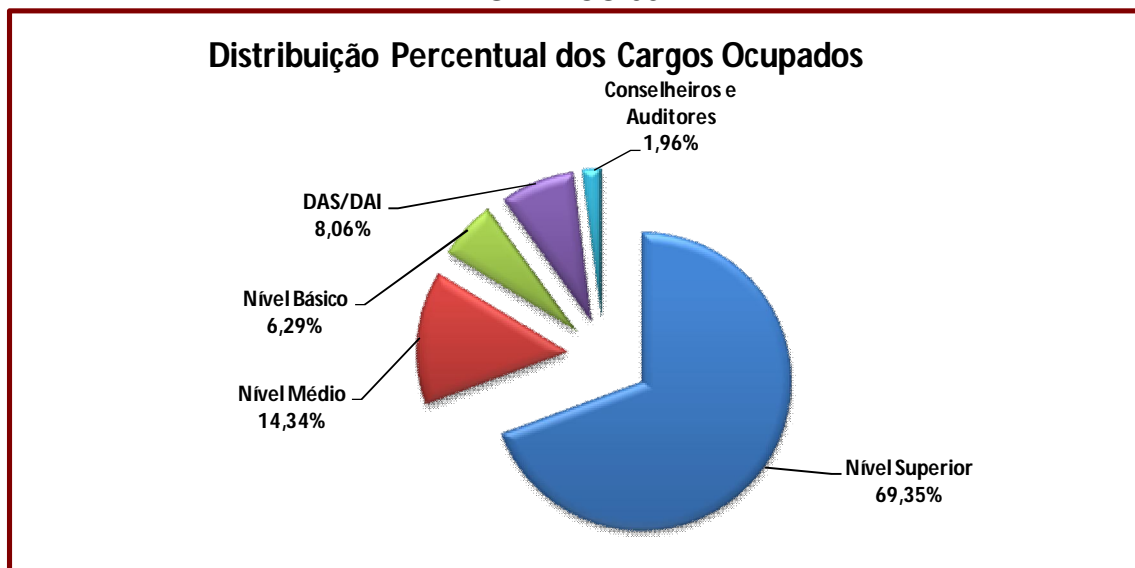

Fonte: Diretoria de Administração e Finanças – DAF

3.3.2. Distribuição Funcional do TCE/SC

A tabela a seguir apresenta a situação dos servidores com nível superior alocados por unidade administrativa. Destaca-se que, aproximadamente 65,85% dos Auditores Fiscais de Controle Externo estão lotados na área fim deste Tribunal.

TABELA 18 - DISTRIBUIÇÃO FUNCIONAL DO TCE

UNIDADE	Todos os Cargos		Cargos de Nível Superior		Auditor Fiscal de Controle Externo	
	QUANT.	%	QUANT.	%	QUANT.	%
ASSOCIAÇÃO DOS SERVIDORES DO TRIBUNAL DE CONTAS	2	0,38	2	0,46	2	0,62
CONSULTORIA GERAL (COG) (*)	20	3,77	20	4,62	16	4,92
CORPO DE AUDITORES (*)	15	2,82	12	2,77	9	2,77
DIRETORIA DE ADMINISTRAÇÃO E FINANÇAS (DAF)	64	12,05	38	8,78	19	5,85
DIRETORIA DE ATIVIDADES ESPECIAIS – (DAE) (*)	23	4,33	23	5,31	22	6,77
DIRETORIA DE CONTROLE DA ADMINISTRAÇÃO ESTADUAL (DCE) (*)	63	11,86	61	14,09	51	15,69
DIRETORIA DE CONTROLE DE ATOS DE PESSOAL – DAP (*)	37	6,97	34	7,85	30	9,23
DIRETORIA DE CONTROLE DE LICITAÇÕES E CONTRATAÇÕES (DLC) (*)	41	7,72	40	9,24	35	10,77
DIRETORIA DE CONTROLE DE MUNICÍPIOS (DMU) (*)	67	12,62	57	13,16	51	15,69
DIRETORIA DE INFORMÁTICA (DIN)	14	2,64	12	2,77	8	2,46
DIRETORIA DE PLANEJAMENTO E PROJETOS ESPECIAIS (DPE)	9	1,69	8	1,85	8	2,46
DIRETORIA GERAL DE CONTROLE EXTERNO (DGCE)	5	0,94	5	1,15	2	0,62
DIRETORIA GERAL DE PLANEJAMENTO E ADMINISTRAÇÃO (DGPA)	7	1,32	7	1,62	2	0,62
GABINETE DO CONSELHEIRO CORREGEDOR GERAL (GCR)	2	0,38	2	0,46	0	0
GABINETES DE CONSELHEIROS (GAC)	73	13,75	52	12,01	28	8,62
PRESIDÊNCIA (GAP)	44	8,29	34	7,85	18	5,54
SECRETARIA GERAL	34	6,40	16	3,70	14	4,31
SERVIDORES À DISPOSIÇÃO DE OUTROS ÓRGÃOS	11	2,07	10	2,31	10	3,08
TOTAL	531	100	433	100	325	100

Fonte: Diretoria de Administração e Finanças – DAF

(*) Unidades que executam atividades finalísticas do Tribunal de Contas

3.4. Treinamento e Aperfeiçoamento

O exercício eficiente e eficaz da fiscalização, que é atribuição deste Tribunal, depende de investimentos na capacitação de seus servidores para garantir o constante aprimoramento das técnicas de fiscalização e a melhoria dos padrões de desempenho.

No TCE/SC, a capacitação dos servidores e desenvolvimento profissional está vinculada ao Instituto de Contas, criado pela Resolução TC - 07/2001.

3.4.1 - Atividades de Aperfeiçoamento

No quarto trimestre de 2010 foram realizadas atividades de capacitação ao público interno, beneficiando a 429 servidores (tabela 19), e ao público externo, conforme descrito na Tabela 20.

TABELA 19 – ATIVIDADES DE CAPACITAÇÃO E APERFEIÇOAMENTO – PÚBLICO INTERNO

Curso	Forma de Execução	Ministrante	Local	Valor Unitário R\$	Valor Global R\$	C/H	Participantes
Curso de Contabilidade para não Contadores	Direta	Luiz Carlos Wisintainer Neuza Vieira Schnorrenberger	Auditório TCE/SC	58,70	1.350,00	20	23
IV Fórum Nacional de Bibliotecários e Arquivistas dos Tribunais de Contas	Indireta	Diversos	Rio de Janeiro/RJ Auditório Conselheiro Luiz Alberto Bahia	1.702,74	1.702,74	18	1
Aposentadorias e Pensões para Servidores Cíveis à Luz da Jurisprudência do TCU e dos Tribunais Superiores (TRF, STJ e STF)	Direta	Marco Antônio da Silva Conselheiro Substituto do Tribunal de Contas do Espírito Santo	Auditório TCE/SC	258,66	10.087,55	20	39
Treinamento Office 2007 - Microsoft Office Excel Básico - Turma 3	Direta	Joaquim Leal de Meira - Instrutor da Tech Result	Florianópolis SC - SOS Educação Profissional	374,06	2.244,38	20	6
Treinamento Office 2007 - Microsoft Office Excel Básico - Turma 4	Direta	Joaquim Leal de Meira - Instrutor da Tech Result	Florianópolis SC - SOS Educação Profissional	204,03	2.244,38	20	11
Treinamento Office 2007 - Microsoft Office Power Point - Turma 1	Direta	Joaquim Leal de Meira - Instrutor da Tech Result	Florianópolis SC - SOS Educação Profissional	316,14	1.896,83	20	6
Treinamento Office 2007 - Microsoft Office Power Point - Turma 2	Direta	Joaquim Leal de Meira - Instrutor da Tech Result	Florianópolis SC - SOS Educação Profissional	474,21	1.896,83	20	4
Treinamento Office 2007 - Microsoft Office Excel Básico - Turma 5	Direta	Joaquim Leal de Meira - Instrutor da Tech Result	Florianópolis SC - SOS Educação Profissional	204,03	2.244,38	20	11
Treinamento Office 2007 - Microsoft Office Excel Intermediário/Avançado - Turma 1	Direta	Joaquim Leal de Meira - Instrutor da Tech Result	Florianópolis SC - SOS Educação Profissional	194,87	2.533,33	30	13

Continua

continuação

Curso	Forma de Execução	Ministrante	Local	Valor Unitário R\$	Valor Global R\$	C/H	Participantes
Treinamento Office 2007 - Microsoft Office Power Point - Turma 3	Direta	Joaquim Leal de Meira - Instrutor da Tech Result	Florianópolis SC - SOS Educação Profissional	270,98	1.896,83	20	7
Curso de Licitações: Aspectos Destacados da Lei de Licitações e Contratos Administrativo	Direta	Professor Doutor Joel Menezes Niebuhr	Auditório TCE/SC	0,00	0,00	8	4
Busca da Excelência na Gestão Pública - Ciclo de Palestras 2010	Indireta	Diversos	Florianópolis/SC Tribunal de Contas da União - TCU	0,00	0,00	4	1
II Encontro Técnico sobre Normas de Auditorias Aplicáveis ao Controle Externo	Indireta	Diversos	Brasília/DF Carlton Hotel	1.865,00	7.460,00	14	4
Implementação e Manutenção de BI - SQL SERVER 2008	Indireta	Edmundo Giovani Freitas Borges	São Jose/SC Unidade Keepit Centro Empresarial Terra Firme	2.250,00	6.750,00	72	3
Curso Auditoria Operacional à distância	Indireta	Conteúdo preparado pelo Instituto Serzedello Corrêa - ISC do TCU	Ambiente Virtual de Educação Corporativa do TCU - à distância	0,00	0,00	-	7
Treinamento Office 2007 - Microsoft Office Excel Intermediário/Avançado - Turma 2	Direta	Joaquim Leal de Meira - Instrutor da Tech Result	Florianópolis SC - SOS Educação Profissional	253,33	2.533,33	30	10
Treinamento Office 2007 - Microsoft Office Word - Turma 3	Direta	Joaquim Leal de Meira - Instrutor da Tech Result	Florianópolis SC - SOS Educação Profissional	316,67	1.900,00	20	6
Treinamento Office 2007 - Microsoft Office Excel Intermediário/Avançado - Turma 3	Direta	Joaquim Leal de Meira - Instrutor da Tech Result	Florianópolis SC - SOS Educação Profissional	211,11	2.533,33	30	12
Padrão de Auditoria de Conformidade	Direta	Servidor do TCU de Belo Horizonte/MG Fábio Coutinho Clemente	Auditório TCE/SC	331,14	7.616,24	25	23
XIII Simpósio Nacional de Auditoria de Obras Públicas - SINAOP	Indireta	Diversos	Porto Alegre/RS	2.355,00	11.775,00	27	5
I Simpósio Internacional sobre Gestão Ambiental e Controle de Contas Públicas - O Papel dos Tribunais de Contas	Indireta	Diversos	Manaus/AM	3.260,00	6.520,00	15	2
Seminário Internacional de Governança Pública	Indireta	Diversos	Florianópolis/SC Auditório do Corporate Park - SC 401	0,00	0,00	12	3
Oficina de Educação a Distância	Indireta	Dione Barbosa e Vivian Viana	Brasília/DF	2568,99	5.137,98	24	2
6º Seminário Nacional Modernas Técnicas Rodoviárias	Indireta	Diversos	Florianópolis/SC Associação Catarinense de Engenheiros - ACE	258,33	1.550,00	20	6
IV Encontro de Administração Pública e Governança da ANPAD	Indireta	Diversos	Vitória/ES	2.048,04	2.048,04	16	1

Continua

Continuação

Curso	Forma de Execução	Ministrante	Local	Valor Unitário R\$	Valor Global R\$	C/H	Participantes
Palestra: Normas da Intosai	Direta	Inaldo da Paixão Santos Araújo - Auditor Substituto de Conselheiro do Tribunal de Contas da Bahia	Auditório TCE/SC	0,00	0,00	2	89
1º Encontro Catarinense de Contadores e Controladores Públicos	Indireta	Diversos	Florianópolis/SC Centro Administrativo do Governo de Santa Catarina - Teatro Pedro Ivo	100,00	700,00	16	7
Curso Fiscalização do Setor Público à distância - 2ª Edição	Indireta	Diversos	Curso à distância realizado pelo TCU, em parceria com a Fundação Ceddnet	0,00	0,00	120	1
Avaliação Econômica de Projetos Sociais	Indireta		Naercio Aquino Menezes Filho e Alan André Borges da Costa	Florianópolis/SC Escola Fazendária	0,00	0,00	78
Curso Teoria da Responsabilidade	Direta	Auditor Federal de Controle Externo do TCU de Brasília Márcio Andre Santos de Albuquerque	Auditório TCE/SC	208,06	6.241,68	16	30
II Congresso Sul Brasileiro de Controle Público	Indireta	Diversos	Tribunal de Contas do Rio Grande do Sul Porto Alegre/RS	2.185,24	2.185,24	20	1
Curso Excelência no Atendimento	Direta	Professora Eliza Bianchini Dallanhol Locks	Unisul - Unidade Ilha Centro Florianópolis/SC	190,77	2.480,00	8	13
Curso Fiscalização do Setor Público à distância - 2ª Edição	Indireta	Diversos	Curso à distância realizado pelo TCU, em parceria com a Fundação Ceddnet	0,00	0,00	120	1
Avaliação Econômica de Projetos Sociais	Indireta	Naercio Aquino Menezes Filho e Alan André Borges da Costa	Florianópolis/SC Escola Fazendária	0,00	0,00	78	10
Curso Teoria da Responsabilidade	Direta	Auditor Federal de Controle Externo do TCU de Brasília Márcio Andre Santos de Albuquerque	Auditório TCE/SC	208,06	6.241,68	16	30
II Congresso Sul Brasileiro de Controle Público	Indireta	Diversos	Tribunal de Contas do Rio Grande do Sul Porto Alegre/RS	2.185,24	2.185,24	20	1
Curso Excelência no Atendimento	Direta	Professora Eliza Bianchini Dallanhol Locks	Unisul - Unidade Ilha Centro Florianópolis/SC	190,77	2.480,00	8	13
TOTAL					95.528,09	707	429

Fonte: Instituto de Contas

TABELA 20 - ATIVIDADES DE CAPACITAÇÃO E APERFEIÇOAMENTO – PÚBLICO EXTERNO

Curso	Forma de Execução	Ministrante	Local	Valor Unitário R\$	Valor Global R\$	C/H	Participantes
Treinamento Instrução Normativa nº TC-10/2010	Direta	Wilson Dotta, Reinaldo Gomes Ferreira, Adriana Martins de Oliveira e Tatiana Kair Medeiros da Silva	Auditorio TCE/SC	2,74	450,00	4	164
TOTAL					450,00	4	164

Fonte: Instituto de Contas